

Calle

Vereda

Rampa de  
cemento alisado  
y ranurado

A

0.35%

Piso de porcelanatto  
color marrón tabaco  
(antideslizante)

Piso de porcelanatto  
color crema  
(pulido)

Guardaobra sobre  
terreno natural  
terminación cemento  
alisado con borde de  
ángulo 15x15 mm  
color crema  
(marrón tabaco)

ATM

ATM

B

B

A

Parte interior  
del terreno

*Cesar O. Cristaldo*  
Ingeniero Civil  
Reg. MOPC 1189

BANCO NACIONAL DE FOMENTO  
GABINETE DE OBRAS

Lobby Tipo  
PLANTA GENERAL

ESCALA 1:125  
Página 1

Obs: La construcción del lobby no podrá iniciarse sin un técnico representante del BNF

# REFERENCIAS

- 1 Rampa de hormigón ranurada. Terminación pintura deportiva color marrón tabaco.
- 2 Guarda de porcelanato anti deslizante no pulido
- 3 Piso y zócalo de porcelanato 50x50 cm pulido
- 4 Puerta de vidrio templado de 10 mm incoloro con manijón tipo H de aleación de aluminio de 1.00 m.
- 5 Cerramiento fijo de vidrio templado de 10 mm incoloro
- 6 Muro de mampostería o de placa cementicia, con texturado y pintura, ambos interior y exterior. (Segun indicacion del técnico del Banco de Fomento)
- 7 Estructura de aluminio de 10x10 cm
- 8 Caño de bajada pluvial de PVC Ø 100 mm
- 9 Guarda obra sobre terreno natural(tierra) Terminacion cemento alisado, color marrón tabaco con borde de angulo de hierro 15x15mm.Si es sobre algun pavimento no es necesario.

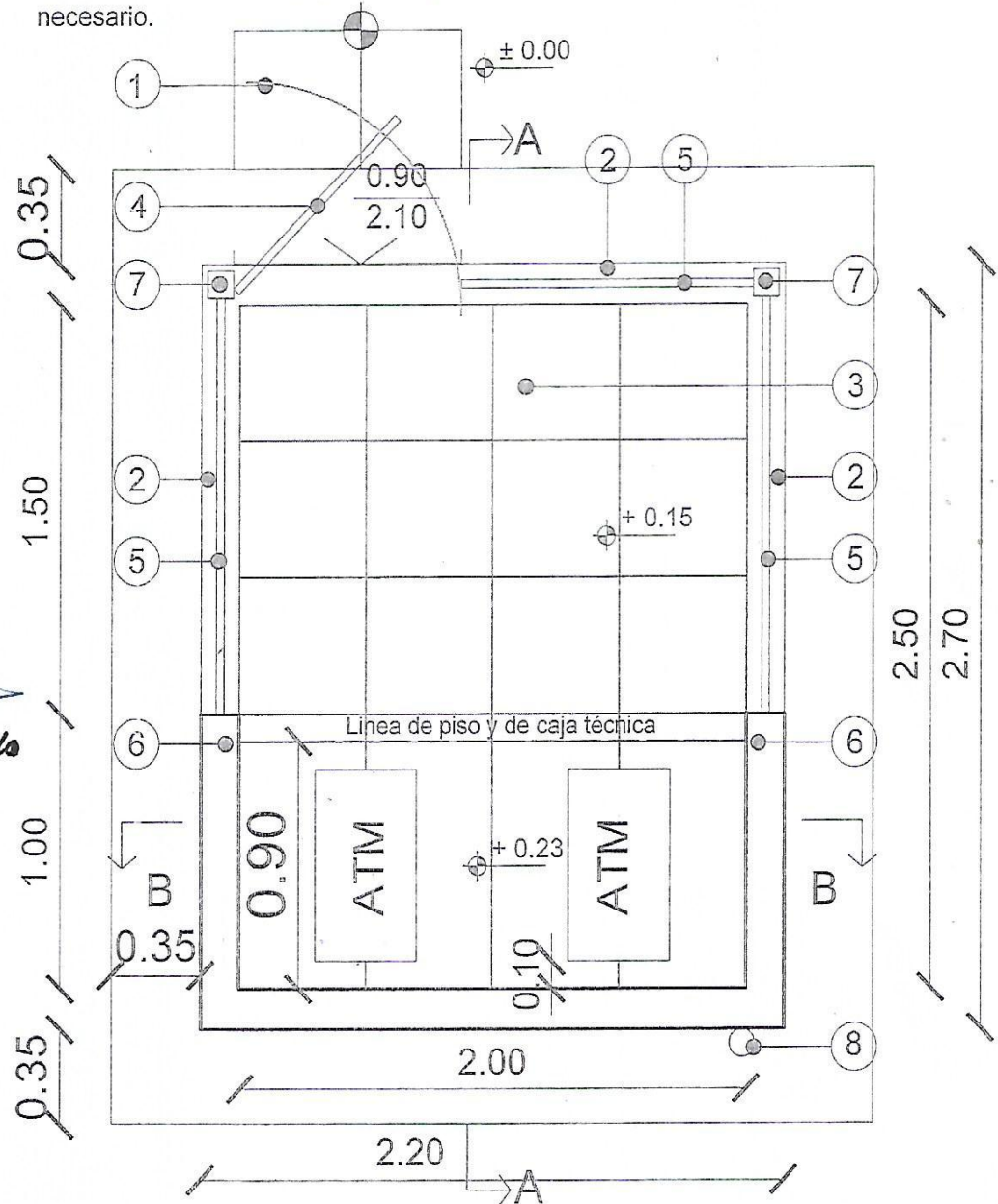

*Cesar O. Cristaldo*  
Ingeniero Civil  
Reg. MOPC 1189

BANCO NACIONAL DE FOMENTO

GABINETE DE OBRAS

Lobby Tipo  
DETALLE PLANTA

ESCALA 1:75

Página 2

Obs: La construcción del lobby no podrá iniciarse sin un técnico representante del BNF



## REFERENCIAS

- 1 / Terreno natural
- 2 Base de hormigón armado con doble parrilla de 20 x 20 cm con varillas de Ø10 mm caras superior e inferior, con medidas de 2.20 m por 1.10 m por 0.45 m de altura.  
Base de hormigón armado con doble parrilla de 20 x 25 cm con varillas de Ø8 mm caras superior e inferior, altura de base 0.15 cm sobre suelo existente, con medidas de 2.20 m por 1.60 m por 0.35 m de altura.
- 3 Piso y zócalo de porcelanato 50x50 cm pulido.
- 4 Muro de mampostería o de placa cementicia, con texturado y pintura, ambos interior y exterior. (Según indicación del técnico del Banco de Fomento)
- 5 Cerramiento fijo de vidrio templado incoloro de 10 mm.
- 6 Cielorraso de durlock verde (antihumedad)
- 7 Techo de chapa de zinc acanalada N° 24 con aislación térmica de membrana doble aluminio de 10 mm, sobre estructura de caño metálico 3"x2" con espesor de 2 mm.
- 8 Equipo de iluminación tipo panel LED 20x20 de 18w embutida en cielorraso (03 unidades) accionada por fotocélula.
- 9 Canaleta embutida de chapa galvanizada N° 26 de desarrollo 40
- 10 Cartelería con letras corpóreas de chapa pintada con pintura al horno e con iluminación LED por detrás de las letras, según especificaciones adjuntas. En el anexo ver más detalles sobre el ítem.
- 11 Babeta de chapa galvanizada N° 26 para protección de unión entre pared y techo de chapa. Con refuerzo de tramafix e impacril en las uniones.
- 12 Caja Técnica con puerta de vidrio templado ahumado con cerradura.  
Base de losita de hormigón espesor 6 cm.
- 13 Rejilla tipo persiana de respiración 30x40 (De color blanco también pintada al horno)
- 14 Guarda obra sobre terreno natural(tierra) Terminación cemento alisado, color marrón tabaco con borde de ángulo de hierro 15x15mm. Si es sobre algún pavimento no es necesario.

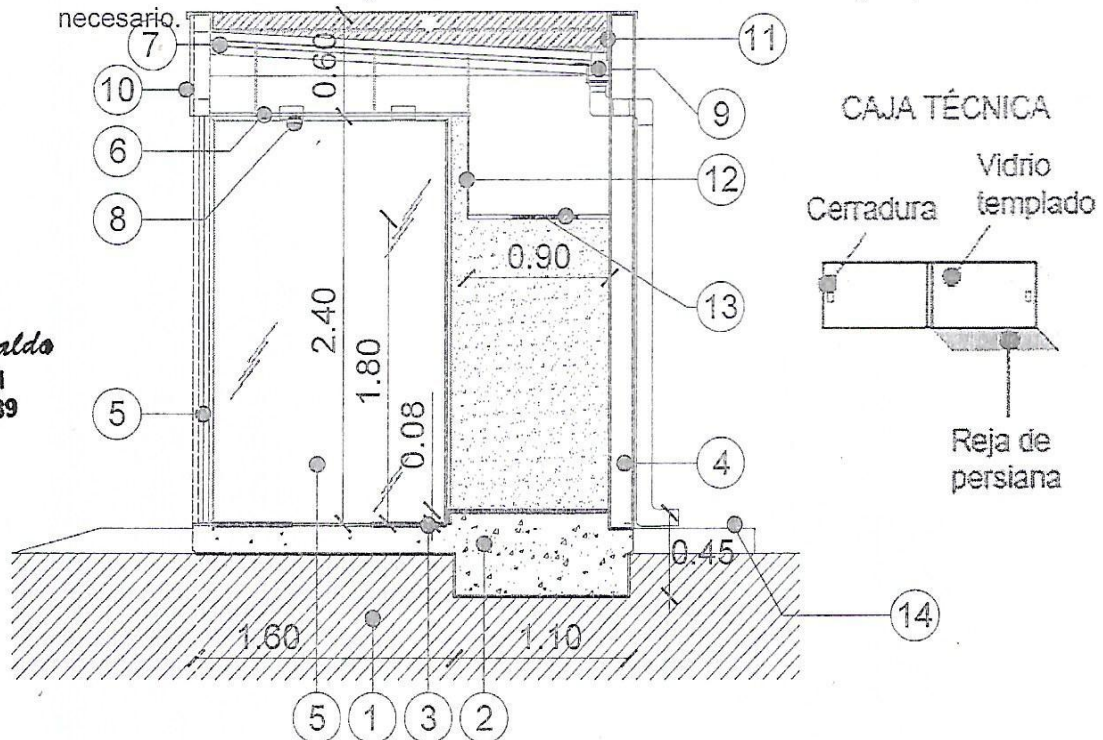

*Cesar O. Cristaldo*  
Ingeniero Civil  
Reg. MOPC 1189

BANCO NACIONAL DE FOMENTO

GABINETE DE OBRAS

Lobby Prototipo  
CORTE A-A

ESCALA 1:125  
Página 3

Obs: La construcción del lobby no podrá iniciarse sin un técnico representante del BNF

## REFERENCIA

- 1 Nivel de piso exterior.
- 2 Puerta de vidrio templado de 10 mm incoloro
- 3 Manijón tipo H con aleación de aluminio de 1.00 metro
- 4 Vidrio templado fijo de 10 mm incoloro
- 5 Estructura de aluminio 10x10 cm
- 6 Cartelería con letras corpóreas de chapa pintada con pintura al horno e con iluminación LED por detras de las letras, según especificaciones adjuntas. En el anexo ver mas detalles sobre el ítem.
- 7 Rampa de hormigón ranurada. Terminación pintura deportiva color marrón tabaco.
- 8 Guarda obra sobre terreno natural(tierra) Terminacion cemento alisado, color marrón tabaco con borde de angulo de hierro 15x15mm.Si es sobre algun pavimento no es necesario.

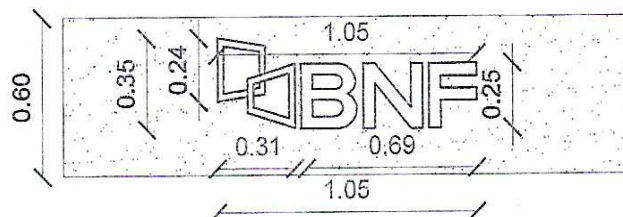
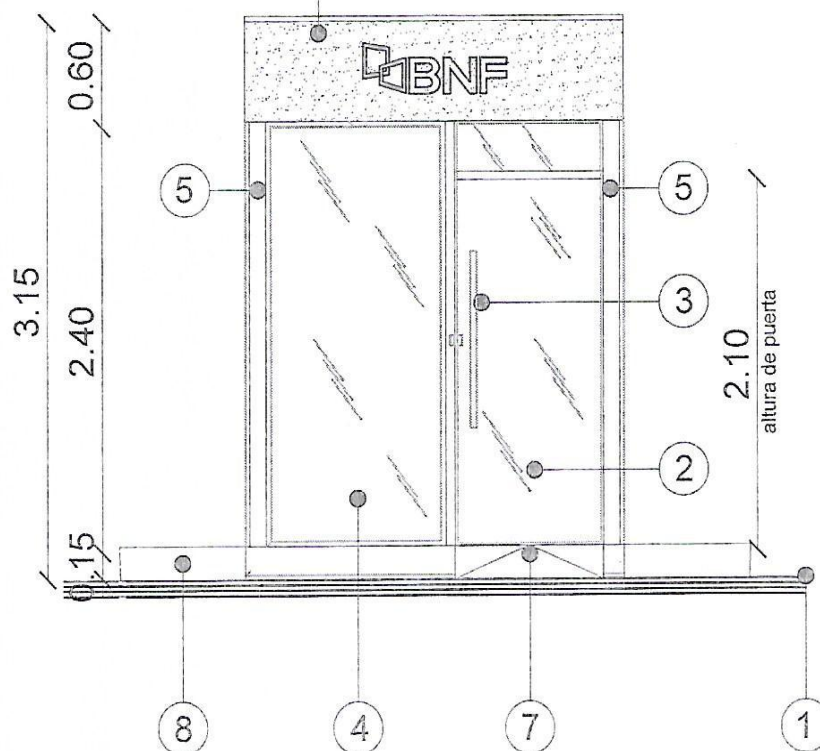

*Cesar O. Cristaldo*  
Ingeniero Civil  
Reg. MOPC 1189

BANCO NACIONAL DE FOMENTO  
GABINETE DE OBRAS

Lobby Tipo  
FACHADA PRINCIPAL

ESCALA 1:125  
Página 5

Obs: La construcción del lobby no podrá iniciarse sin un técnico representante del BNF



# REFERENCIAS

- 1 Nivel de piso exterior.
- 2 Vidrio templado fijo de 10 mm incoloro.
- 3 Estructura de aluminio 10x10 cm.
- 4 Rampa de hormigón ranurada. Terminación pintura deportiva color marrón tabaco.
- 5 Muro de placa cementicia, con texturado y pintura, ambos interior y exterior.

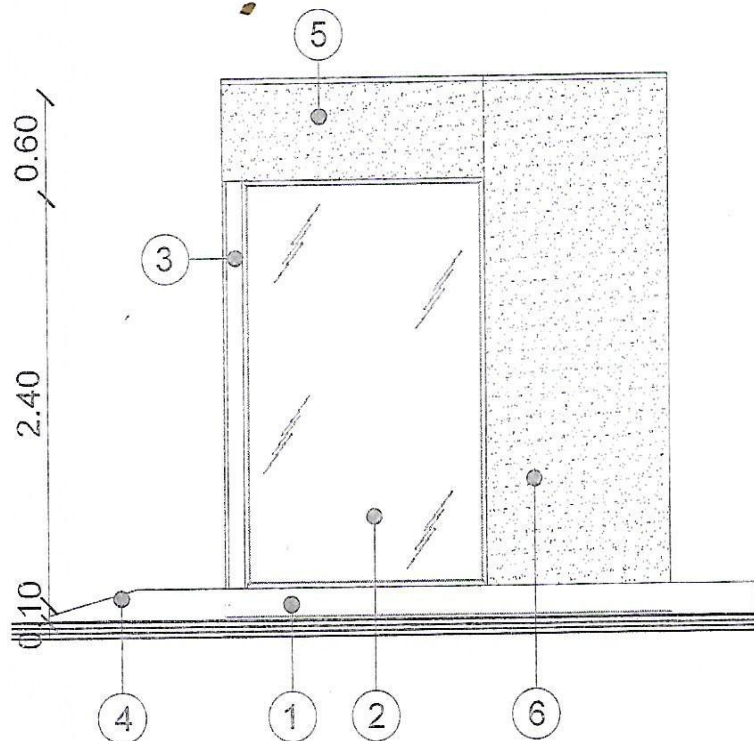

*Cesar O. Cristaldo*  
Ingeniero Civil  
Reg. MOPC 1189

BANCO NACIONAL DE FOMENTO

Lobby Tipo  
FACHADA PRINCIPAL

ESCALA 1:125

Página 6

GABINETE DE OBRAS

Obs: La construcción del lobby no podrá iniciarse sin un técnico representante del BNF

## REFERENCIAS

- 1 Equipo de iluminación tipo panel LED 20x20 de 18w embutida en cielo raso (03 unidades) accionada por fotocélula
- 2 Fotocélula
- 3 Toma eléctrica
- 4 Toma informática
- 5 Unidad evaporadora del split de 12.000 BTU
- 6 Unidad compresora del Split de 12.000 BTU
- 7 Caño de desagüe de PVC
- 8 Guarda obra sobre terreno natural(tierra) Terminacion cemento alisado, color marrón tabaco con borde de angulo de hierro 15x15mm.Si es sobre algun pavimento no es necesario.

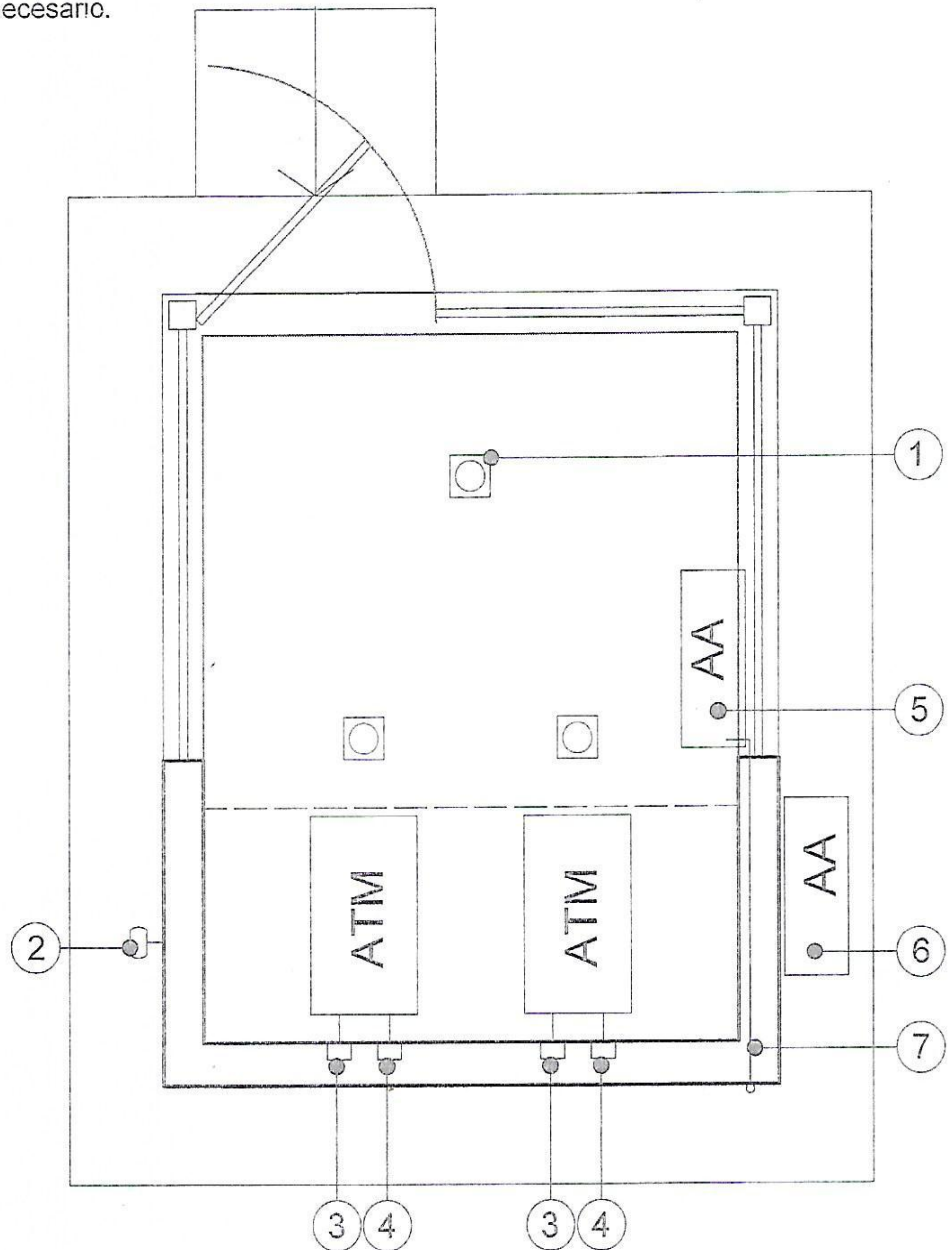

*Cesar O. Cristaldo*  
Ingeniero Civil  
Reg. MOPC 1189

BANCO NACIONAL DE FOMENTO

GABINETE DE OBRAS

Lobby Tipo  
INSTALACIONES

ESCALA 1:75

Página 7

Obs: La construcción del lobby no podrá iniciarse sin un técnico representante del BNF



# REFERENCIAS

- 1 Techo de chapa de zinc acanalada N° 24 con aislación térmica de membrana doble aluminio de 10 mm, sobre estructura de caño metálico 3"x2" con espesor de 2mm.
- 2 Babeta de chapa galvanizada N° 26 para protección de unión entre pared y techo de chapa. Con refuerzo de tramafix e impacril en las uniones.
- 3 Canaleta de chapa N° 26 de desarrollo 44
- 4 Boca de desagüe pluvial
- 5 Base de cartelería texturada y pintada
- 5 Guarda obra sobre terreno natural(tierra) Terminacion cemento alisado, color marrón tabaco con borde de angulo de hierro 15x15mm.Si es sobre algun pavimento no es necesario.

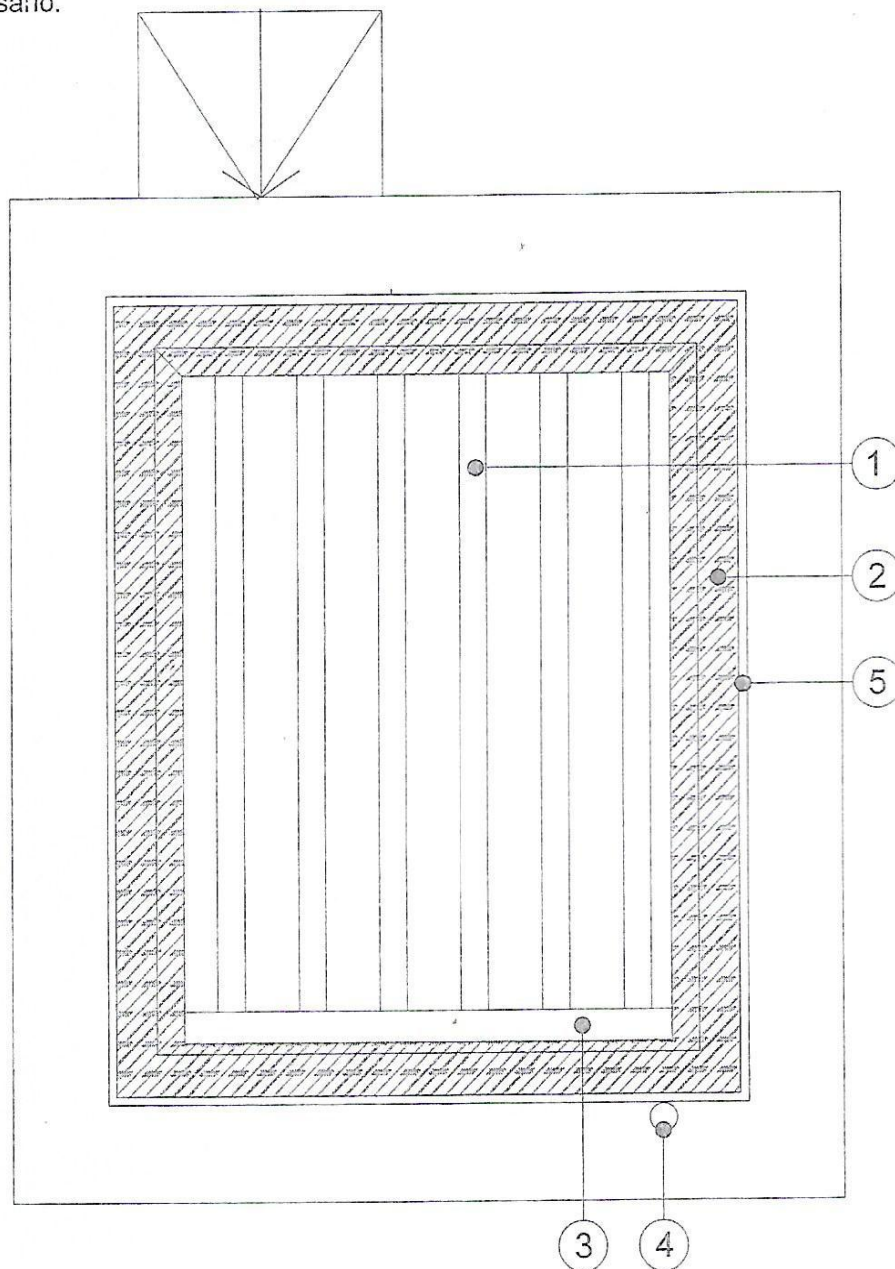

*Cesar O. Cristaldo*  
Ingeniero Civil  
Reg. MOPC 1189

BANCO NACIONAL DE FOMENTO

GABINETE DE OBRAS

Lobby Tipo  
PLANTA DE TECHO

ESCALA 1:75

Página 8

Obs: La construcción del lobby no podrá iniciarse sin un técnico representante del BNF