

PLANTA ARQUITECTÓNICA ACOTADA

Proyecto: Salon multiuso	
Ubicación: Compañía San José	
Propietario: Municipalidad de Santa Rosa - Misiones	
Proyectista: Arq. Julio Silveiro L.	Reg. MOPC.N°:
Sup. del Terreno: m2	Sup. Constr: 697.35 m
Firma del Propietario	Firma del Proyectista

Julio Silveiro López
ARQUITECTO
Reg. M.O.P.C.N° 2.743

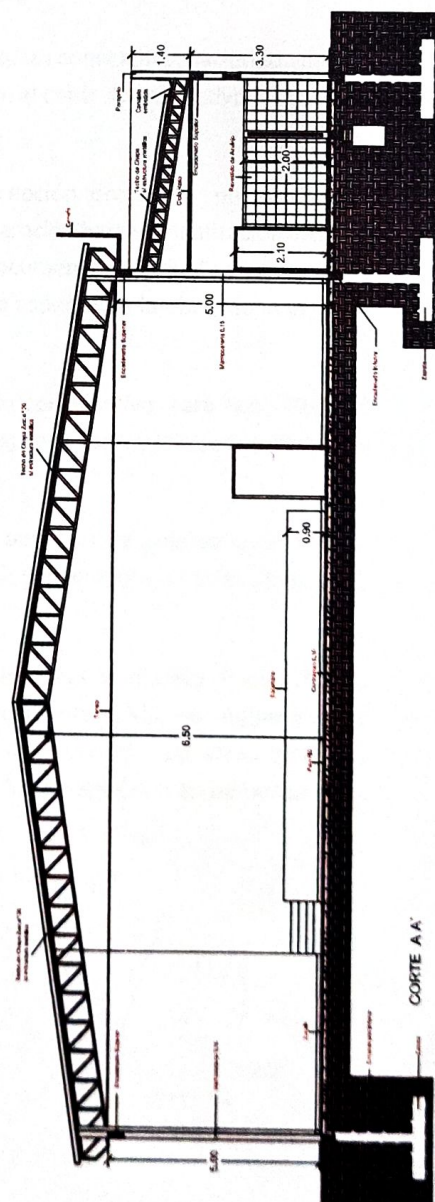
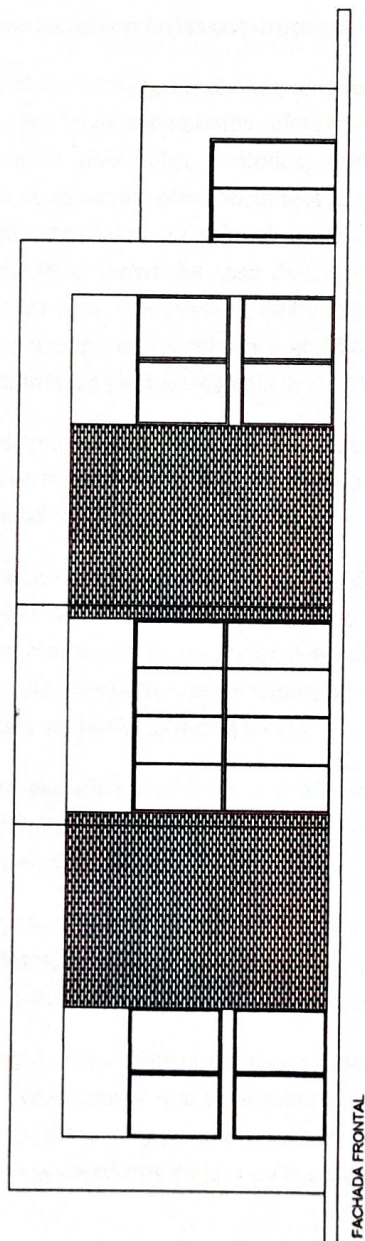
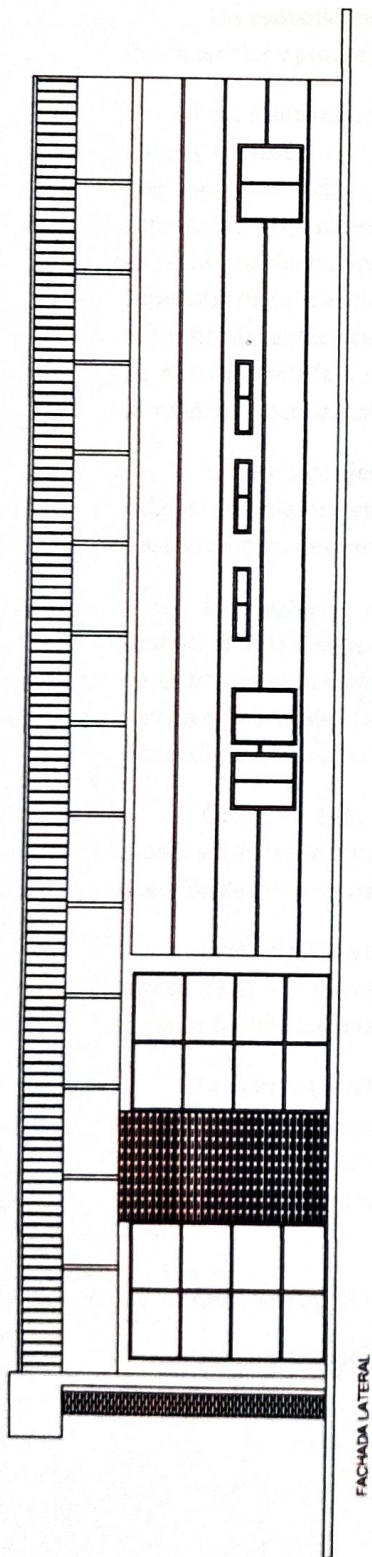

Proyecto: Salon multiuso

Ubicación: Compañía San José

Propietario: Municipalidad de Santa Rosa - Misiones

Proyectista: Arq. Julio Silvero L.

Sup. del Terreno: m2

Reg. MOPC.Nº?

Reg. Mod. C.V.:

Sup. Const: 097.35 n

Firma del Propietario

THE UNIVERSITY OF CHICAGO

ARQUITECTO

Reg. M.O.P.C. No 2.743