ENMIENDA Nº 01 AL CONTRATO Nº 07/2017
ENTRE
EL PROYECTO PAR/97/021 "FORTALECIMIENTO INSTITUCIONAL DE LA CORTE SUPREMA DE JUSTICIA PARA EL DESARROLLO DE LOS CENTROS DE JUSTICIA"
Y LA EMPRESA
GUION PUBLICIDAD S.R.L.

Con respecto al Contrato Nº 07/2017 suscrito el 20 de abril de 2017 para la **"Provisión y montaje de las señalizaciones para los Juzgados de 1° Instancia de Capitán Bado"**, las partes, el Proyecto PAR/97/021 "Fortalecimiento Institucional de la Corte Suprema de Justicia para el Desarrollo de los Centros de Justicia", denominado "el COMITENTE", representado por la **Lic. Lina Matto de Ferreira**, Directora Nacional del Proyecto PAR/97/021, quien actúa a solicitud y en representación de la Corte Suprema de Justicia, organismo ejecutor del Proyecto, y la empresa proveedora "GUION PUBLICIDAD S.R.L.", denominada "el CONTRATISTA", representada por el **Ing. Oscar A. Recalde Jara**, en calidad de Representante Legal, teniendo en cuenta que el Contrato y las normas y procedimientos del PNUD establecen que cualquier modificación del mismo debe ser realizada por medio de una enmienda debidamente firmada por los representantes autorizados de ambas partes, acuerdan aquí lo siguiente:

POR CUANTO el Comitente consideró necesario realizar cambios al proyecto que generan variaciones en las cantidades de los rubros y la ejecución de otros adicionales a los que conforman las planillas de rubros y cantidades originales del Contrato 07/2017. **(Art. 2 "Modalidad de Contratación")**

POR CUANTO las variaciones en las cantidades de los rubros, la ejecución de otros adicionales a los que conforman las planillas de rubros y cantidades originales del Contrato 07/2017, modifican el monto original de este y para lo cual se han efectuado las negociaciones pertinentes.

POR CUANTO el PNUD., a través de las visitas de supervisión realizadas a la obra ha verificado puntualmente lo señalado precedentemente.

POR LO TANTO, El Comitente y el Contratista acuerdan enmendar el Contrato 07/2017 de manera a establecer una ampliación del monto original del mismo con base en los análisis realizados y de acuerdo con los procedimientos establecidos en el Contrato cuyo sustento y detalles se adjuntan.

CONSECUENTEMENTE se enmienda: El ARTICULO 5 **"Monto y Pago del Contrato"**, Cláusula 5.1 **"Monto del Contrato"** y la Sub cláusula 5.1.1 de manera a que se lea como sigue: El Comitente pagará al Contratista por la realización de las Obras hasta su terminación una suma contractual de **Gs. 106.727.540. (Guaraníes Ciento Seis millones Setecientos Veintisiete mil Quinientos Cuarenta),** que se incrementa con el monto de los Trabajos Complementarios **C1 (Presente Enmienda)**, equivalente a **Gs. 443.000.- (Guaraníes Cuatrocientos Cuarenta y Tres mil),** totalizando la suma de **Gs.**

GUION Publicidad S.R.L.

107.170.540. (Guaraníes Ciento Siete millones Ciento Setenta mil Quinientos Cuarenta) que constituye **la nueva suma contractual**

EL PAGO del monto correspondiente a los Trabajos Complementarios **C1** se efectuará a la presentación independiente de Certificados de Obra emitidos por el CONTRATISTA, aprobados por la Fiscalización de Obras y la Unidad de Gerenciamiento y de acuerdo con las condiciones establecidas en el Artículo 5 "Monto y Pago del Contrato" y las Sub cláusulas de dicho Artículo.

TODAS las demás disposiciones del Contrato, excepto como enmendadas aquí, permanecerán inalteradas y con total aplicabilidad.

En señal de consentimiento, el Comitente y el Contratista firman esta Enmienda 01 en la ciudad de Asunción, República del Paraguay, a los 28 (veinticuatro.....) días del mes de AGOSTO.. de dos mil diecisiete, en tres originales del mismo tenor y para el mismo efecto.

Por el Contratista.

GUION Publicidad S.R.L.

Ing. Oscar A. Recalde Jara
Representante Legal
Teniente Rolón Viera N° 194.
Asunción – Paraguay.
Tel: (595 21) 558 191.

Por el Comitente.

Lic. Lina Matto de Ferreira
Directora de Planificación DGI
Alonso y Testanova – Piso 10.
Palacio de Justicia.
Asunción – Paraguay.
Telefax (595 21) 480 072.

PROYECTO PAR / 97 / 021
PROGRAMA DE LAS NACIONES UNIDAS PARA EL DESARROLLO

CONTRATO No. 07/2017: PROVISION Y MONTAJE DE LAS SEÑALIZACIONES PARA LOS JUZGADOS DE 1° INSTANCIA DE CAPITAN BADO

Contratista: GUION PULICIDAD S.R.L.

Fiscalización: Ing. Samuel Barreto

TRABAJOS COMPLEMENTARIOS C1 Y COMPENSACIONES

Ítem	Descripcion de Rubros	Un	Cantidad			Precio Unit.	Precio Total	Observación	
			Original	Modificado	Resultante	Gs.	Gs.	Ref. Pr. Unit.	Justificación
	Interiores								
1	**Cartel con símbolo y texto, dos placas combinadas, aplicado a mampara o muro. Medida sobrebase: 15x15cm** Tipo: aplicado a una cara Material: Base y sobrebase en PVC espumado de alta densidad de 3mm con cantos biselados. Color: gris claro - Marrón. El Color se definirá con muestras Medidas. Base: 14x14cm. Sobrebase: 15x15cm Texto y símbolo: en film vinílico marrón calado con terminación en barniz poliuretano								
1.1	Texto y símbolos ver detalle de las señalizaciones	un	77	79	2	33.000	66.000	Item 1.1 contrato 07/2017. Codigo A	Plano Señ 01
2	**Escudo del Paraguay: en aluminio acerado grabado, espesor 3mm, diámetro 40cm, sobre placa circular de cedro macizo de 48cm de diámetro y 3/4" de espesor. (Mesa de Entrada)**								
2.1	Escudo del Paraguay: en aluminio acerado grabado, espesor 3mm, diámetro 40cm, sobre placa circular de cedro macizo de 48cm de diámetro y 3/4" de espesor. (Mesa de Ehtrada)	uh	0	1	1	300.000	300.000	Analisis de precios	Plano Señ 01
	Exteriores								
3	**Cartel de chapa metálica para exteriores. Med. 30x15cm.**								
	Tipo: aplicado (a una cara) Material: Chapa N° 18 con pintura antióxido para intemperie y terminación pintura automotriz. Estructura: tubos metálicos de 25x25mm y uniones a 45° Color: Beige Medida interna: 30x15cm Texto : En film vinílico negro con protección en barniz poliuretano para exterior								
3.1	Texto y símbolos ver detalle de las señalizaciones	un	10	11	1	77.000	77.000	Item 29.1 contrato 07/2017. Codigo X	Plano Señ 03
TOTAL GENERAL:							**443.000**		

Son Guaranies: Cuatrocientos Cuarenta y Tres mil

GUION Publicidad S.R.L.

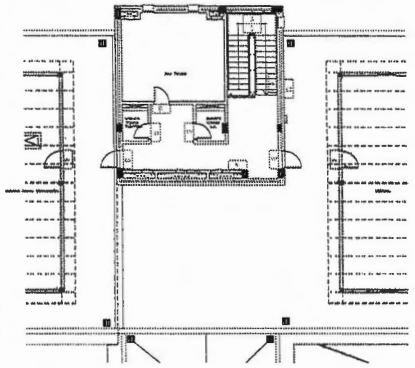

PLANTA AZOTEA

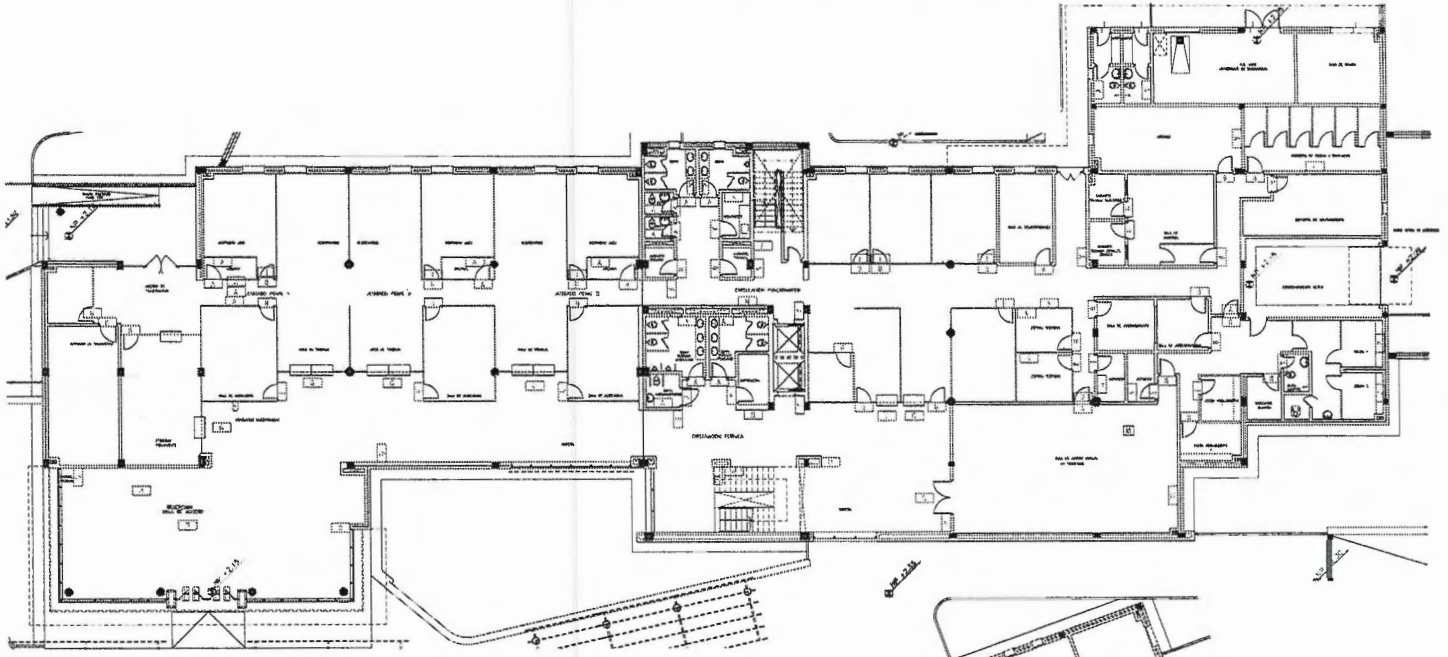

PLANTA BAJA

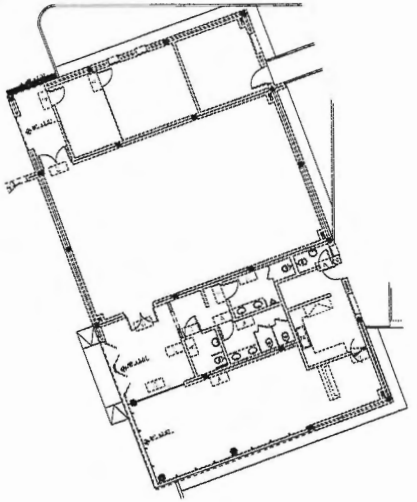

SEÑALIZACION PLANTA BAJA	
CODIGO	CANTIDAD
A	49
B	45
C	--
CH	--
D	4
E	3
F	2
G	10
H	1
I	8
J	5
K	1
L	5
LL	1
M	1
N	2
Ñ	--
O	--
P	--
Q	--
R	--
RR	--
S	--
T	--
U	--
V	--
W	--
X	--
Y	--
Z	1
Za	2

SEÑALIZACION PLANTA ALTA	
CODIGO	CANTIDAD
A	31
B	22
C	2
CH	2
D	3
E	2
F	2
G	8
H	1
I	3
J	2
K	1
L	--
LL	--
M	--
N	2
Ñ	--
O	--
P	--
Q	--
R	--
RR	--
S	--
T	--
U	--
V	--
W	--
X	--
Y	--
Z	--
Za	--

SEÑALIZACION PLANTA AZOTEA	
CODIGO	CANTIDAD
A	02
B	08
C	--
CH	--
D	--
E	--
F	--
G	--
H	--
I	--
J	--
K	--
L	--
LL	--
M	--
N	1
Ñ	--
O	--
P	--
Q	--
R	--
RR	--
S	--
T	--
U	--
V	--
W	1
X	2
Y	--
Z	--
Za	--

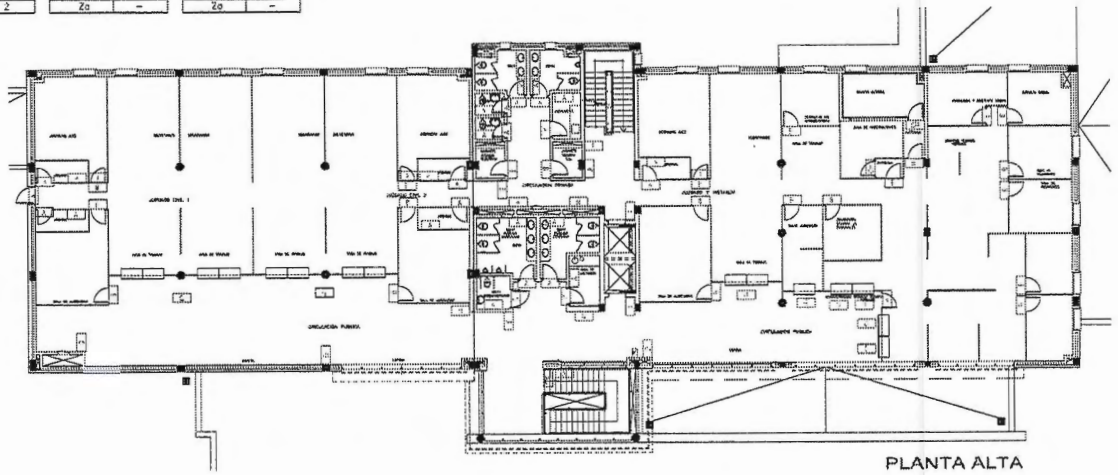

PLANTA ALTA

FECHA	REV	MODIFICACION	VERIFICADO	APROBADO
05/05/17	01	Se agregan 1 señalero tipo "LL". Se agregan 2 señaleros tipo "X".		

DIRECCION DE PLANIFICACION Y DESARROLLO CBA
UNIDAD DE GERENCIAMIENTO DEL PROYECTO PM/97/031

OBRA: JUZGADO DE 1ra INSTANCIA
UBICACION: CAPITAN BADO

PLANO: Señalizaciones.
SECTOR: Subsuelo, Planta Baja, Sem/Galeria, Planta Alta y Azotea

ESCALA	FECHA	DIBUJO	PLANO Nº
1:100	Ene./17	U.G.	Señ 01

GUION Publicidad S.R.L.

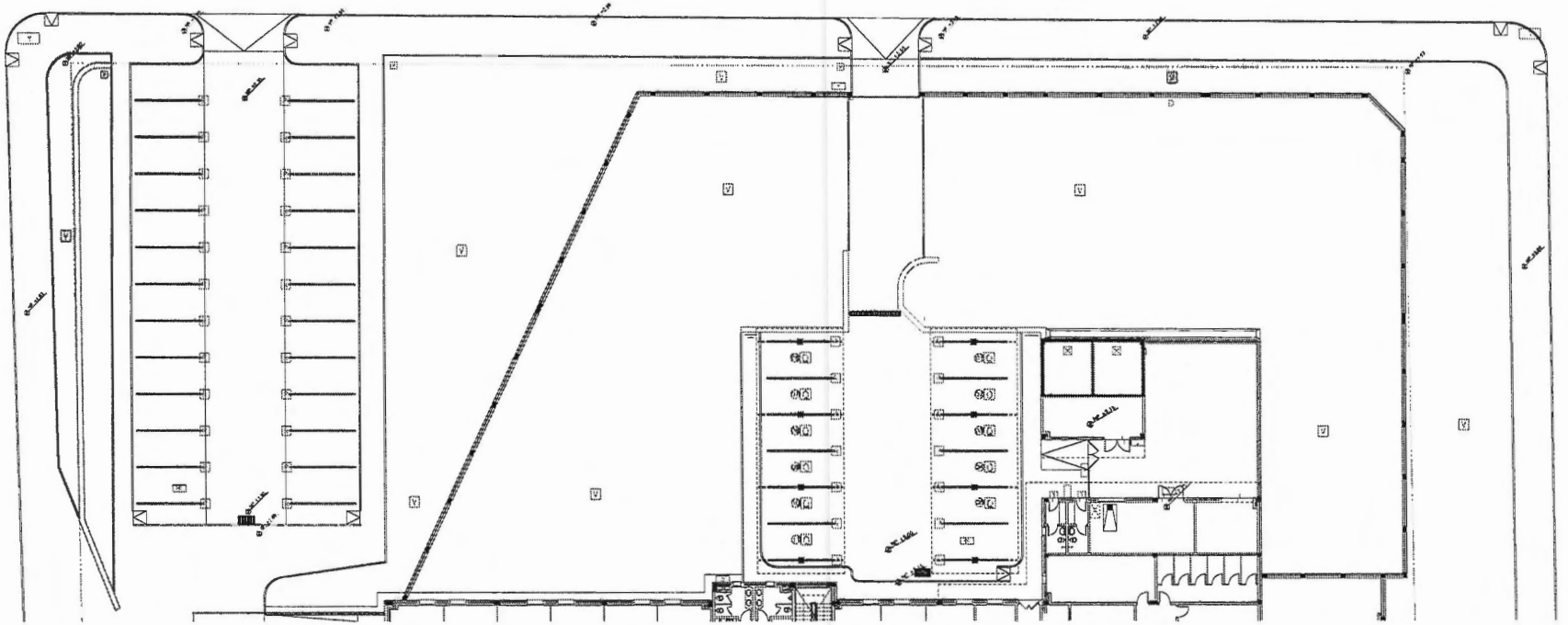

SEÑALIZACION GENERAL	
CODIGO	CANTIDAD
A	--
B	--
C	--
CH	--
D	--
E	--
F	--
G	--
H	--
I	--
J	--
K	--
L	--
M	--
N	--
Ñ	1
O	2
P	14
Q	11
R	38
RR	2
S	3
T	2
U	3
V	22
W	1
X	9
Y	4
Z	--
Zo	2

ITEM	NRO	MODIFICACION	VERIFICADO	APROBADO

DIRECCION DE PLANIFICACION Y DESARRO
UNIDAD DE SEPIMIENTO DEL PROYECTO

OBRA: JUZGADO DE 1ra INSTANCIA
UBICACION: CAPITAN BADO
PLANO: Señalizaciones.
SECTOR: Planta General Exterior

ESCALA	FECHA	DIBUJO
1:125	Ene./17	U.G.

PLANO Nº Señ 03

GUION Publicidad S.R.L.