3 tres

ANTONIO RAFAEL CABRERA BURGOS
INGENIERO CIVIL
PAT. PROF.: 13392

Asunción 26 de febrero de 2016.

0003388

SENAVITAT
26 FEB 2016
MESA DE ENTRADAS

SEÑORES

SECRETARIA NACIONAL DE LA VIVIENDA

SENAVITAT

MINISTRA ING. SOLEDAD NUÑEZ

PRESENTE.

Cc: Directora de Sembrando Oportunidades

Arq. Maria M. Florentin

REF. CONTESTACION NOTA SENAVITAT UOC-779LIC. PUBLICA Nº 008-14. CONSTRUCCION DE VIVIENDAS DE INTERES SOCIAL EN ASENTAMIENTOS RURALES. ID 281864

De mi consideración:

Por la presente solicito tengan a bien considerar la propuesta de cambio de la bacha de plástico para la cocina de las casas según PBC, por otra de la misma medida pero de Acero Inoxidable, en virtud de que estas son de material, ofrece mayor durabilidad, como también un mejor aspecto de terminación, sin que este cambio solicitado represente mayores costos para la entidad.

Sin otro particular, le saludo atentamente.

ING. ANTONIO CABRERA

CONTRATISTA

Antonio R. Cabrera B.
Ing. Civil

De las llanas 1317 y Mayor Martínez Tel./Fax: 420 692 email: antocabr@rieder.net.py

3 (tres)
o cinco

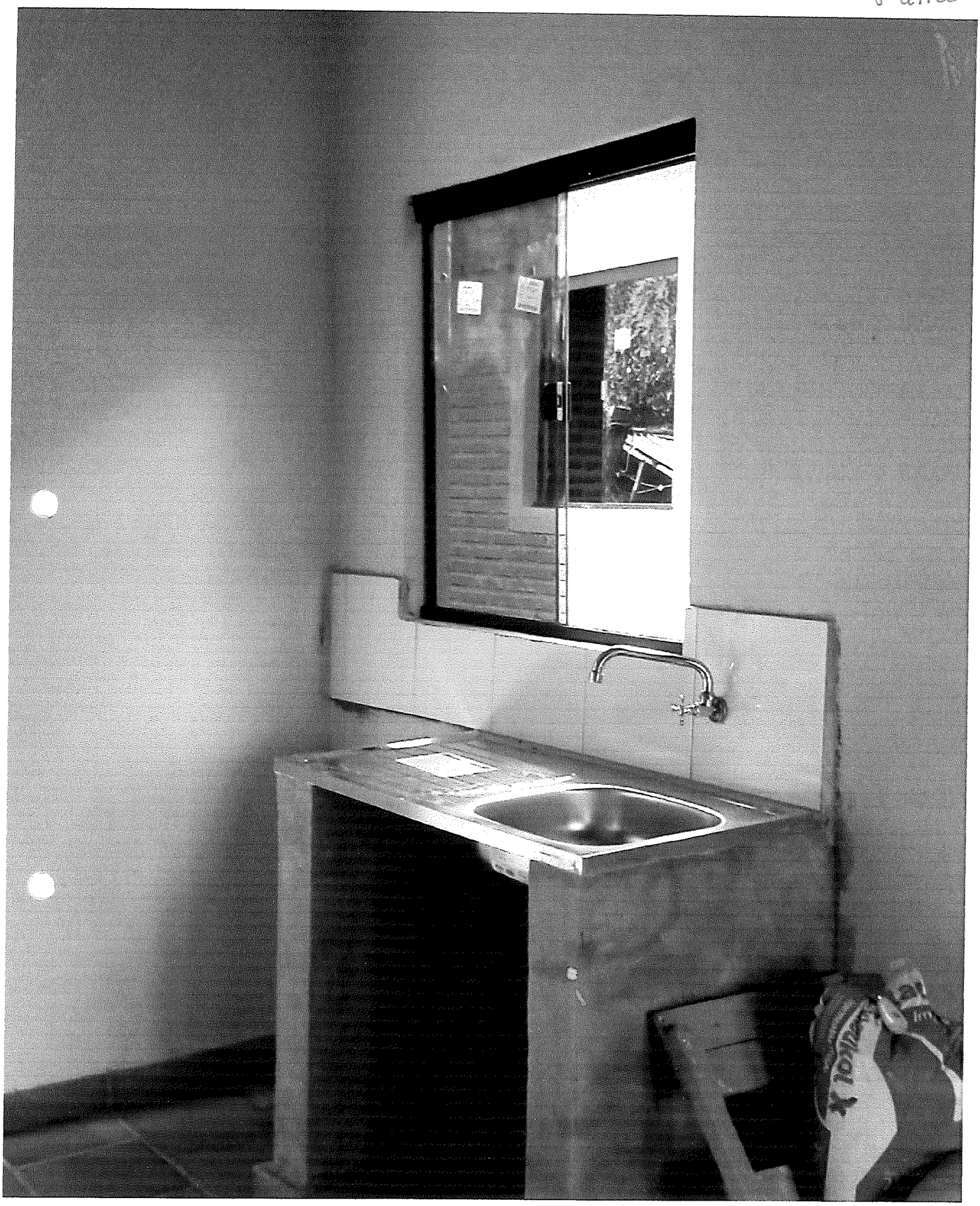

6 fes.

TENDAGUÃ HA ÓGA APO
SÃMBYHYHA
SECRETARÍA NACIONAL DE LA VIVIENDA Y EL HÁBITAT

SEMBRANDO OPORTUNIDADES

TETÃ REKUÁI GOBIERNO NACIONAL
Jajapo Cñondivepa Tape Pyanu
Construyendo Juntos un Nuevo Rumbo

INFORME PARA USO DE PILETA DE ACERO INOXIDABLE

Asunción, 02 de Marzo de 2015

En respuesta a la nota presentada por el Ing. Antonio Cabrera en fecha 26/02/16 con número de expediente 3368-16 mediante la cual proponen cambiar la pileta de PVC por una de acero inoxidable (Se adjunta foto de la pileta Folio 3, presentada por la empresa), se emite el siguiente informe:

Características del acero inoxidable:

- Buena resistencia a la corrosión.
- Resistencia al impacto, a rayas y a las variaciones térmicas.
- Resistencia mecánica.
- Resistencia a la temperatura.
- Excelente durabilidad.
- Conserva su aspecto de origen a lo largo de su vida útil.

Lo que hace que este material sea propio para el uso en las viviendas.

Por tanto, se da por autorizado el uso de la pileta de acero inoxidable.

Arq. Juan Centurión
Coordinadora Control de Calidad
UNE-SEMBRANDO OPORTUNIDADES
SENAVITAT