07/01/2021 09:46

REGISTRO DE ENTRADA DE CORRESPONDENCIA

UNIDAD COORDINADORA DE PROGRAMAS
UCP-MEC/BID

Nro. Entrada: 0068 **Año:** 2021

Fecha 07/01/2021 **Fecha Ingreso:** 07/01/2021

Fecha Límite: 07/01/2021

Clasificador: PROYECTOS Y OPERACIONES>PO-Prestamos>PO-Activos>FONACIDE>FEEI>BIENES Y SERVICIOS>

Referencia: NOTA S/N, ING. FERNANDO MORENO

Tipo de Doc: Nota

Asunto: Remitir solicitud de prórroga por días de lluvias y sus consecuencias, ING. FERNANDO MORENO M.

De	Para	Fecha. Deriv.	Derivado en	Estado	Nota
Laura López	Laura López	07/01/2021	Archivo	Terminado	Entrada del Documento
Laura López	Infraestructur	07/01/2021	Coordinación de Proyectos	Pendiente	

UEPP - MEC
INFRAESTRUCTURA
Exp. Nº: 902
Recibido por: Alisson Alonzo.

DIA	MES	AÑO	HORA
07	01	2021	12:00

Fernando Moreno Martínez
Ingeniero Civil
Email:morenoconstructora@gmail.com

Asunción, 06 de ENERO de 2021.-

Señor
Econ. Alejandro Duarte
Coordinador General
Unidad Ejecutora de Programas y Proyectos
Ministerio de Educación y Ciencias
Presente

Ref.: Contrato N° 09/19 – LOTE N° 1 - Contratación Vía Excepción N° 01/2019- Construcción de espacios de desarrollo infantil con técnicas alternativas constructivas mixtas Plurianual - ID N° 356937 – Ministerio de Educación y Ciencias.-

De mi consideración:

Por la presente, me dirijo a Usted, y por su digno intermedio a quien corresponda, en el marco del Contrato de Referencia, a los efectos de presentar, para su verificación, aprobación; la solicitud de **PRORROGA POR DIAS DE LLUVIA Y SUS CONSECUENCIAS**, correspondiente al mes de **DICIEMBRE/2020 (del 01 al 31).-**

Se presenta en anexo:
- Planilla diaria y mensual de los días de lluvia y sus consecuencias ocurridas en el mes de Diciembre/2020 (01/12/2020 al 31/12/2020).-
- Informe de DINAC-ORIGINAL: Dptos. de Concepción (Aeródromo de Concepción); Caaguazú (Coronel Oviedo); San Pedro (San Pedro de Ycuamandyju); Pdte. Hayes (se adopta la Estación Pluviométrica del Aeropuerto Silvio Pettirossi).-
- Copia de los Libros de Obra correspondientes al mes de Diciembre/2020, de las 4 Instituciones Educativas (de los días asentados como lluvia).-

Fundamentados en las CEC, clausula CGC 22.1, y en las CGC., ítem C, clausula 24 y sus anexos, solicitamos (conforme lo demostrado en los Libros de obra, planilla anexa e informe de la DINAC) los siguientes días de Prorroga por lluvia y sus efectos:

- **Escuela Básica N° 592-San Juan Bosco-Dpto. de Concepción: 14 DÍAS.-**
- **Escuela Básica N° 1251-San Francisco de Asís-Dpto. de Caaguazú: 17 DÍAS.-**
- **Escuela Básica N° 568-Las Residentas-Dpto. de San Pedro: 14 DÍAS.-**
- **Escuela Básica N° 182-Dr. Antolín Garcete-Dpto. de Pdte. Hayes: 16 DÍAS.-**

Atentamente.-

U.E.P.P. MEC
Exp. N°: 0068
Recibido por: Laura

DIA	MES	AÑO	HORA
07	01	2021	9:40

Fernando M. Moreno M.
INGENIERO CIVIL
Ing. Fernando Moreno
PROPIETARIO

CONTRATACION VIA EXCEPCION N° 01/2019-Construccion de Espacios de Desarrollo Infantil con tecnicas alternativas constructivas mixtas-Prurianual-ID N° 356937-MEC

CONTRATO N° 09/19 - LOTE N° 1 - CONCEPCION-CAAGUAZU-SAN PEDRO-PDTE. HAYES

CONTRATISTA: ING. FERNANDO MORENO
ESCUELA BASICA N° 568-LAS RESIDENTAS-SAN PEDRO

DIA	MES DE DICIEMBRE-2020	
	LLUVIA	EFECTO
01/12/20		
02/12/20	1	
03/12/20		
04/12/20	1	
05/12/20		1
06/12/20		
07/12/20		
08/12/20		
09/12/20		
10/12/20		
11/12/20		
12/12/20		
13/12/20	1	
14/12/20		1
15/12/20		
16/12/20	1	
17/12/20		1
18/12/20	1	
19/12/20		1
20/12/20	1	
21/12/20	1	
22/12/20		1
23/12/20		
24/12/20		
25/12/20		
26/12/20		
27/12/20		
28/12/20		
29/12/20		
30/12/20	1	
31/12/20		1
TOTAL	**8**	**6**

TOTAL DIAS DE LLUVIA Y SUS EFECTOS	**14**

Fernando M. Moreno M.
INGENIERO CIVIL

CONTRATACION VIA EXCEPCION N° 01/2019-Construccion de Espacios de Desarrollo Infantil con tecnicas alternativas constructivas mixtas-Prurianual-ID N° 356937-MEC

CONTRATO N° 09/19 - LOTE N° 1 - CONCEPCION-CAAGUAZU-SAN PEDRO-PDTE. HAYES

CONTRATISTA: ING. FERNANDO MORENO
ESCUELA BASICA N° 182-DR. ANTOLIN GARCETE-PDTE. HAYES

DIA	MES DE DICIEMBRE-2020	
	LLUVIA	EFECTO
01/12/20		
02/12/20	1	
03/12/20	1	
04/12/20	1	
05/12/20		1
06/12/20		1
07/12/20		
08/12/20		
09/12/20		
10/12/20		
11/12/20		
12/12/20	1	
13/12/20	1	
14/12/20		1
15/12/20	1	
16/12/20	1	
17/12/20		1
18/12/20	1	
19/12/20		1
20/12/20	1	
21/12/20		
22/12/20		
23/12/20		
24/12/20		
25/12/20		
26/12/20		
27/12/20		
28/12/20		
29/12/20		
30/12/20	1	
31/12/20		1
TOTAL	**10**	**6**

TOTAL DIAS DE LLUVIA Y SUS EFECTOS	**16**

Fernando M. Moreno M.
INGENIERO CIVIL

CONTRATACION VIA EXCEPCION N° 01/2019-Construccion de Espacios de Desarrollo Infantil con tecnicas alternativas constructivas mixtas-Prurianual-ID N° 356937-MEC

CONTRATO N° 09/19 - LOTE N° 1 - CONCEPCION-CAAGUAZU-SAN PEDRO-PDTE. HAYES

CONTRATISTA: ING. FERNANDO MORENO
ESCUELA BASICA N° 592-SAN JUAN BOSCO-CONCEPCION

DIA	MES DE DICIEMBRE-2020	
	LLUVIA	EFECTO
01/12/20	1	
02/12/20		
03/12/20	1	
04/12/20	1	
05/12/20		1
06/12/20		1
07/12/20		
08/12/20		
09/12/20		
10/12/20		
11/12/20		
12/12/20		
13/12/20	1	
14/12/20		1
15/12/20		
16/12/20	1	
17/12/20		1
18/12/20		
19/12/20		
20/12/20	1	
21/12/20	1	
22/12/20		1
23/12/20		1
24/12/20		
25/12/20		
26/12/20		
27/12/20		
28/12/20		
29/12/20		
30/12/20		
31/12/20	1	
TOTAL	**8**	**6**

TOTAL DIAS DE LLUVIA Y SUS EFECTOS	**14**

Fernando M. Moreno M.
INGENIERO CIVIL

CONTRATACION VIA EXCEPCION N° 01/2019-Construccion de Espacios de Desarrollo Infantil con tecnicas alternativas constructivas mixtas-Prurianual-ID N° 356937-MEC

CONTRATO N° 09/19 - LOTE N° 1 - CONCEPCION-CAAGUAZU-SAN PEDRO-PDTE. HAYES

CONTRATISTA: ING. FERNANDO MORENO
ESCUELA BASICA N° 1251-SAN FRANCISCO DE ASIS-CAAGUAZU

DIA	MES DE DICIEMBRE-2020	
	LLUVIA	EFECTO
01/12/20		
02/12/20	1	
03/12/20	1	
04/12/20	1	
05/12/20		1
06/12/20		1
07/12/20		
08/12/20		
09/12/20		
10/12/20		
11/12/20		
12/12/20		
13/12/20	1	
14/12/20		1
15/12/20	1	
16/12/20	1	
17/12/20		1
18/12/20		1
19/12/20	1	
20/12/20	1	
21/12/20		1
22/12/20		1
23/12/20		
24/12/20		
25/12/20		
26/12/20		
27/12/20		
28/12/20		
29/12/20		
30/12/20	1	
31/12/20		1
TOTAL	**9**	**8**

TOTAL DIAS DE LLUVIA Y SUS EFECTOS	**17**

Fernando M. Moreno M.
INGENIERO CIVIL

DIRECCION DE METEOROLOGIA E HIDROLOGIA

Dpto. de Servicios Meteorológicos e Hidrológicos para el Público

REGISTRO DE PRECIPITACIÓN DIARIA (mm) AÑO 2020

Localidad	Latitud Sur	Longitud Oeste	Elevación
AERÓDROMO DE CONCEPCIÓN	23° 26' 29,51"	57° 25' 48,67"	75 m s.n.m.m

Mes / Día	Enero	Febrero	Marzo	Abril	Mayo	Junio	Julio	Agosto	Setiembre	Octubre	Noviembre	Diciembre
1												3,8
2												0,0
3												29,6
4												7,6
5												0,0
6												0,0
7												0,0
8												0,0
9												0,0
10												0,0
11												0,0
12												0,0
13												56,0
14												0,0
15												0,0
16												16,8
17												0,0
18												0,0
19												0,0
20												15,8
21												3,3
22												0,0
23												0,0
24												0,0
25												0,0
26												0,0
27												0,0
28												0,0
29												0,0
30												1,6
31												5,2
Total												140
Máx.24h												56
Día Máx.												13

Lic. María Lourdes Aveiro G.
Jefe Int. Dpto. Serv. Met. e Hid. para el Público
DMH - DINAC

Referencias: 0,0 sin precipitación; T precipitación no medible (Trazas); - sin datos de precipitación

Cnel. Lopez N° 1.080 c/ De la Conquista
Email: lourdes.aveiro@meteorologia.gov.py
julian.olmedo@meteorologia.gov.py
Tel. 021-438100 Int. 1192
Asunción - Paraguay

DIRECCION DE METEOROLOGIA E HIDROLOGIA

Dpto. de Servicios Meteorológicos e Hidrológicos para el Público

REGISTRO DE PRECIPITACIÓN DIARIA (mm) AÑO 2020

Localidad	Latitud Sur	Longitud Oeste	Elevación
AEROPUERTO "SILVIO PETTIROSSI", LUQUE	25° 14' 09,99"	57° 30' 53,08"	83 m s.n.m.m

Mes / Día	Enero	Febrero	Marzo	Abril	Mayo	Junio	Julio	Agosto	Setiembre	Octubre	Noviembre	Diciembre
1												0,0
2												73,0
3												36,6
4												21,3
5												0,0
6												0,0
7												0,0
8												0,0
9												0,0
10												0,0
11												0,0
12												40,4
13												10,0
14												0,0
15												64,2
16												13,4
17												0,0
18												8,3
19												2,6
20												4,2
21												0,0
22												0,0
23												0,0
24												0,0
25												0,0
26												0,0
27												0,0
28												0,0
29												0,0
30												9,0
31												0,0
Total												283
Máx. 24h												73
Día Máx.												2

Referencias: 0,0 sin precipitación; T precipitación no medible (Trazas); - sin datos de precipitación

DMH - DINAC
Lic. María Lourdes Aveiro C.
Jefe Int. Dpto. Serv. Met. e Hid. para el Público

Cnel. Lopez N° 1.080 c/ De la Conquista
Email: lourdes.aveiro@meteorologia.gov.py
julian.olmedo@meteorologia.gov.py

Tel. 021-4381192
Asunción - Paraguay

DIRECCION DE METEOROLOGIA E HIDROLOGIA

Dpto. de Servicios Meteorológicos e Hidrológicos para el Público

REGISTRO DE PRECIPITACIÓN DIARIA (mm) AÑO 2020

Localidad	Latitud Sur	Longitud Oeste	Elevación
AERÓDROMO DE SAN PEDRO DEL YCUAMANDIYU	24° 05' 06,85"	57° 05' 15,17"	81 m s.n.m.

Mes / Día	Enero	Febrero	Marzo	Abril	Mayo	Junio	Julio	Agosto	Setiembre	Octubre	Noviembre	Diciembre
1												0,0
2												4,0
3												0,0
4												42,8
5												1,5
6												0,0
7												0,0
8												0,0
9												0,0
10												0,0
11												0,0
12												0,0
13												34,0
14												0,0
15												2,8
16												47,0
17												0,0
18												24,5
19												0,0
20												10,0
21												49,0
22												0,0
23												0,0
24												0,0
25												0,0
26												0,0
27												0,0
28												0,0
29												0,0
30												14,3
31												0,0
Total												230
Máx.24h												49
Día Máx.												21

Referencias: 0,0 sin precipitación; T precipitación no medible (Trazas); - sin datos de precipitación

Lic. María Lourdes Aveiro G.
Jefa Int. Dpto. Serv. Met. e Hid. para el Público
DMH - DINAC

Cnel. Lopez N° 1.080 c/ De la Conquista
Email: lourdes.aveiro@meteorologia.gov.py
julian.olmedo@meteorologia.gov.py
Tel. 021-4381192
Asunción - Paraguay

DIRECCION DE METEOROLOGIA E HIDROLOGIA

Dpto. de Servicios Meteorológicos e Hidrológicos para el Público

REGISTRO DE PRECIPITACIÓN DIARIA (mm) AÑO 2020

Localidad	Latitud Sur	Longitud Oeste	Elevación
CORONEL OVIEDO - CAAGUAZU.	25° 29' 01,48"	56° 22' 39,87"	159 m s,n,m,m

Mes / Día	Enero	Febrero	Marzo	Abril	Mayo	Junio	Julio	Agosto	Setiembre	Octubre	Noviembre	Diciembre
1												0,0
2												88,7
3												4,3
4												17,0
5												0,0
6												0,0
7												0,0
8												0,0
9												0,0
10												0,0
11												0,0
12												0,0
13												9,3
14												0,0
15												17,2
16												32,4
17												0,0
18												0,0
19												50,3
20												19,0
21												0,0
22												0,0
23												0,0
24												0,0
25												0,0
26												0,0
27												0,0
28												0,0
29												0,1
30												59,2
31												2,6
Total												300
Máx, 24h												88,7
Día Máx,												2

Lic. María Lourdes Aveiro G.
Jefe Int. Dpto. Serv. Met. e Hid. para el Público
DMH - DINAC

Referencias: 0,0 sin precipitación; T precipitación no medible (Trazas); - sin datos de precipitación.

Cnel. Lopez N° 1.080 c/ De la Conquista
Email: lourdes.aveiro@meteorologia.gov.py
julian.olmedo@meteorologia.gov.py
Tel. 021-4381192
Asunción - Paraguay

MINISTERIO DE EDUCACIÓN Y CIENCIAS

CONTRATACIÓN VÍA EXCEPCIÓN N° 01/2019 "CONSTRUCCIÓN DE ESPACIOS DE DESARROLLO INFANTIL CON TÉCNICAS CONSTRUCTIVAS MIXTAS" – PLURIANUAL – IDN° 356.937

0000160

LIBRO DE OBRAS

INSITUCION EDUCATIVA: Escuela Básica N° 592 San Juan Bosco - Dpto. Concepción - Distrito Concepción
EMPRESA CONTRATISTA: Ing. Fernando Moreno
FISCALIZACIÓN: CPI UEPP MEC
SUPERVISOR: JEFATURA DE SUPERVISIÓN Y CERTIFICACIÓN CPI UEPP MEC
DÍA: 01/12/2020

CONTRATISTA TRABAJOS EJECUTADOS	FISCAL: TRABAJOS VERIFICADOS
SIN ACTIVIDAD EN OBRA POR LLUVIA	Se suspende trabajos de Movimiento de suelo.

CASILLA EN CASO DE LLUVIAS

DÍA:		REALIZADO	NO REALIZADO	CORRECCIÓN
HORA	COMIENZO:			
	FIN:			
TRABAJOS SUSPENDIDOS: MEJORAMIENTO DE SUELO.				

INCIDENCIAS

DÍA:	REALIZADO	NO REALIZADO	CORRECCIÓN
TRABAJOS SUSPENDIDOS:			

FUERZA MAYOR	RUTA	TRAMO	MATERIALES RECHAZADOS
CAMINOS INTRANSITABLES			
CORTES DE RUTA			

OBSERVACIONES:

Arq. Celso I. Moreno M.
Arquitecto

EMPRESA CONTRATISTA

Jorge A. Paganetti
Ingeniero Civil
Reg. N° 8.170.115

FISCALIZADOR

SUPERVISIÓN

MINISTERIO DE EDUCACIÓN Y CIENCIAS

CONTRATACIÓN VÍA EXCEPCIÓN N° 01/2019 "CONSTRUCCIÓN DE ESPACIOS DE DESARROLLO INFANTIL CON TÉCNICAS CONSTRUCTIVAS MIXTAS" – PLURIANUAL – IDN° 356.937

0000162

LIBRO DE OBRAS

INSITUCION EDUCATIVA: Escuela Básica N° 592 San Juan Bosco - Dpto. Concepción - Distrito Concepción

EMPRESA CONTRATISTA: Ing. Fernando Moreno

FISCALIZACIÓN: CPI UEPP MEC

SUPERVISOR: JEFATURA DE SUPERVISIÓN Y CERTIFICACIÓN CPI UEPP MEC

DÍA: 03/12/2020

CONTRATISTA TRABAJOS EJECUTADOS	FISCAL: TRABAJOS VERIFICADOS
SIN ACTIVIDAD EN OBRA POR LLUVIA	Lluvias (Movimiento de suelo)

CASILLA EN CASO DE LLUVIAS

DÍA: 03/12/2020

HORA — COMIENZO:

FIN:

TRABAJOS SUSPENDIDOS

Movimiento de suelo.

	REALIZADO	NO REALIZADO	CORRECCIÓN
		✓	

INCIDENCIAS

DÍA:

TRABAJOS SUSPENDIDOS

FUERZA MAYOR

	RUTA	TRAMO
CAMINOS INTRANSITABLES		
CORTES DE RUTA		

	REALIZADO	NO REALIZADO	CORRECCIÓN

MATERIALES RECHAZADOS

OBSERVACIONES:

Arq. Celso J. Moreno M.
Arquitecto

EMPRESA CONTRATISTA

FISCALIZADOR

SUPERVISIÓN

MINISTERIO DE EDUCACIÓN Y CIENCIAS

CONTRATACIÓN VÍA EXCEPCIÓN N° 01/2019 "CONSTRUCCIÓN DE ESPACIOS DE DESARROLLO INFANTIL CON TÉCNICAS CONSTRUCTIVAS MIXTAS" – PLURIANUAL – IDN° 356.937

0000163

LIBRO DE OBRAS

INSITUCION EDUCATIVA: Escuela Básica N° 592 San Juan Bosco - Dpto. Concepción - Distrito Concepción

EMPRESA CONTRATISTA: Ing. Fernando Moreno

FISCALIZACIÓN: CPI UEPP MEC

SUPERVISOR: JEFATURA DE SUPERVISIÓN Y CERTIFICACIÓN CPI UEPP MEC

DÍA: 04/12/2020

CONTRATISTA TRABAJOS EJECUTADOS	FISCAL: TRABAJOS VERIFICADOS
SIN ACTIVIDAD EN OBRA POR LLUVIA	Sin Actividad (Lluvias)

CASILLA EN CASO DE LLUVIAS

DÍA:		REALIZADO	NO REALIZADO	CORRECCIÓN
HORA	COMIENZO:			
	FIN:			
TRABAJOS SUSPENDIDOS				
MEJORAMIENTO DE SUELO.				

INCIDENCIAS

DÍA:	REALIZADO	NO REALIZADO	CORRECCIÓN
TRABAJOS SUSPENDIDOS			

FUERZA MAYOR	RUTA	TRAMO	MATERIALES RECHAZADOS
CAMINOS INTRANSITABLES			
CORTES DE RUTA			

OBSERVACIONES:

Arq. Celso I. Moreno M.
Arquitecto

Jorge A. Piganett
Ingeniero Civil
Ing. Civil

EMPRESA CONTRATISTA | FISCALIZADOR | SUPERVISIÓN

MINISTERIO DE EDUCACIÓN Y CIENCIAS

CONTRATACIÓN VÍA EXCEPCIÓN N° 01/2019 "CONSTRUCCIÓN DE ESPACIOS DE DESARROLLO INFANTIL CON TÉCNICAS CONSTRUCTIVAS MIXTAS" – PLURIANUAL – IDN° 356.937

0000164

LIBRO DE OBRAS

INSITUCION EDUCATIVA: Escuela Básica N° 592 San Juan Bosco - Dpto. Concepción - Distrito Concepción

EMPRESA CONTRATISTA: Ing. Fernando Moreno

FISCALIZACIÓN: CPI UEPP MEC

SUPERVISOR: JEFATURA DE SUPERVISIÓN Y CERTIFICACIÓN CPI UEPP MEC

DÍA: 05/12/2020

CONTRATISTA TRABAJOS EJECUTADOS	FISCAL: TRABAJOS VERIFICADOS
SIN ACTIVIDAD EN OBRA POR RIEGO DE LLUVIA.	Se dificultan los trabajos por exceso de humedad en el terreno

CASILLA EN CASO DE LLUVIAS

DÍA: 05/12/2020

HORA — COMIENZO:

FIN:

TRABAJOS SUSPENDIDOS

MEJORAMIENTO DE SUELO.

	REALIZADO	NO REALIZADO	CORRECCIÓN
		✓	

INCIDENCIAS

DÍA:

TRABAJOS SUSPENDIDOS

FUERZA MAYOR

	RUTA	TRAMO
CAMINOS INTRANSITABLES		
CORTES DE RUTA		

REALIZADO	NO REALIZADO	CORRECCIÓN

MATERIALES RECHAZADOS

OBSERVACIONES:

Arq. Celso I. Moreno M.
Arquitecto

EMPRESA CONTRATISTA

FISCALIZADOR

SUPERVISIÓN

MINISTERIO DE EDUCACIÓN Y CIENCIAS

CONTRATACIÓN VÍA EXCEPCIÓN N° 01/2019 "CONSTRUCCIÓN DE ESPACIOS DE DESARROLLO INFANTIL CON TÉCNICAS CONSTRUCTIVAS MIXTAS" – PLURIANUAL – IDN° 356.937

LIBRO DE OBRAS 0000165

INSITUCION EDUCATIVA: Escuela Básica N° 592 San Juan Bosco - Dpto. Concepción - Distrito Concepción

EMPRESA CONTRATISTA: Ing. Fernando Moreno

FISCALIZACIÓN: CPI UEPP MEC

SUPERVISOR: JEFATURA DE SUPERVISIÓN Y CERTIFICACIÓN CPI UEPP MEC

DÍA: 06/12/2020

CONTRATISTA TRABAJOS EJECUTADOS	**FISCAL:** TRABAJOS VERIFICADOS
SIN ACTIVIDAD POR EFECTO DE LLUVIA.	Se dificultan los trabajos por exceso de humedad en el suelo

CASILLA EN CASO DE LLUVIAS

DÍA: 06/12/2020

HORA		REALIZADO	NO REALIZADO	CORRECCIÓN
	COMIENZO:			
	FIN:			
TRABAJOS SUSPENDIDOS			✓	
MEJORAMIENTO DE SUELO				

INCIDENCIAS

DÍA:	REALIZADO	NO REALIZADO	CORRECCIÓN
TRABAJOS SUSPENDIDOS			

FUERZA MAYOR

	RUTA	TRAMO
CAMINOS INTRANSITABLES		
CORTES DE RUTA		

MATERIALES RECHAZADOS

OBSERVACIONES:

Arq. Celso I. Moreno M.
Arquitecto

EMPRESA CONTRATISTA | FISCALIZADOR | SUPERVISIÓN

MINISTERIO DE EDUCACIÓN Y CIENCIAS

CONTRATACIÓN VÍA EXCEPCIÓN N° 01/2019 "CONSTRUCCIÓN DE ESPACIOS DE DESARROLLO INFANTIL CON TÉCNICAS CONSTRUCTIVAS MIXTAS" – PLURIANUAL – IDN° 356.937

0000172

LIBRO DE OBRAS

INSITUCION EDUCATIVA: Escuela Básica N° 592 San Juan Bosco - Dpto. Concepción - Distrito Concepción

EMPRESA CONTRATISTA: Ing. Fernando Moreno

FISCALIZACIÓN: CPI UEPP MEC

SUPERVISOR: JEFATURA DE SUPERVISIÓN Y CERTIFICACIÓN CPI UEPP MEC

DÍA: 13/12/2020

CONTRATISTA TRABAJOS EJECUTADOS	FISCAL: TRABAJOS VERIFICADOS
SIN ACTIVIDAD POR LLUVIA	Sin actividad por lluvias.

CASILLA EN CASO DE LLUVIAS

DÍA: 13/12/2020

HORA — COMIENZO:

FIN:

TRABAJOS SUSPENDIDOS

MEJORAMIENTO DE SUELO

	REALIZADO	NO REALIZADO	CORRECCIÓN

INCIDENCIAS

DÍA:

TRABAJOS SUSPENDIDOS

FUERZA MAYOR

	RUTA	TRAMO
CAMINOS INTRANSITABLES		
CORTES DE RUTA		

	REALIZADO	NO REALIZADO	CORRECCIÓN

MATERIALES RECHAZADOS

OBSERVACIONES:

Ing. Celso I. Moreno M.
Arquitecto

EMPRESA CONTRATISTA — FISCALIZADOR — SUPERVISIÓN

MINISTERIO DE EDUCACIÓN Y CIENCIAS

CONTRATACIÓN VÍA EXCEPCIÓN N° 01/2019 "CONSTRUCCIÓN DE ESPACIOS DE DESARROLLO INFANTIL CON TÉCNICAS CONSTRUCTIVAS MIXTAS" – PLURIANUAL – IDN° 356.937

0000173

LIBRO DE OBRAS

INSITUCION EDUCATIVA: Escuela Básica N° 592 San Juan Bosco - Dpto. Concepción - Distrito Concepción
EMPRESA CONTRATISTA: Ing. Fernando Moreno
FISCALIZACIÓN: CPI UEPP MEC
SUPERVISOR: JEFATURA DE SUPERVISIÓN Y CERTIFICACIÓN CPI UEPP MEC
DÍA: 14/12/2020

CONTRATISTA TRABAJOS EJECUTADOS	FISCAL: TRABAJOS VERIFICADOS
SIN ACTIVIDAD POR EFECTOS DE LLUVIA	Los trabajos de Movimiento de suelo no se pueden realizar por efectos de las lluvias.

CASILLA EN CASO DE LLUVIAS

DÍA: 14/12/2020		REALIZADO	NO REALIZADO	CORRECCIÓN
HORA	COMIENZO:			
	FIN:			
TRABAJOS SUSPENDIDOS				
MEJORAMIENTO DE SUELO			✓	

INCIDENCIAS

DÍA:	REALIZADO	NO REALIZADO	CORRECCIÓN
TRABAJOS SUSPENDIDOS			

FUERZA MAYOR	RUTA	TRAMO	MATERIALES RECHAZADOS
CAMINOS INTRANSITABLES			
CORTES DE RUTA			

OBSERVACIONES:

Arq. Celso I. Moreno M.
Arquitecto

Jorge R. Padanetti
Ingeniero Civil
Reg. N° 20.115

EMPRESA CONTRATISTA | FISCALIZADOR | SUPERVISIÓN

MINISTERIO DE EDUCACIÓN Y CIENCIAS.

CONTRATACIÓN VÍA EXCEPCIÓN N° 01/2019 "CONSTRUCCIÓN DE ESPACIOS DE DESARROLLO INFANTIL CON TÉCNICAS CONSTRUCTIVAS MIXTAS" – PLURIANUAL – IDN° 356.937

0000175

LIBRO DE OBRAS

INSITUCION EDUCATIVA: Escuela Básica N° 592 San Juan Bosco - Dpto. Concepción - Distrito Concepción

EMPRESA CONTRATISTA: Ing. Fernando Moreno

FISCALIZACIÓN: CPI UEPP MEC

SUPERVISOR: JEFATURA DE SUPERVISIÓN Y CERTIFICACIÓN CPI UEPP MEC

DÍA: 16/12/2020

CONTRATISTA TRABAJOS EJECUTADOS	FISCAL: TRABAJOS VERIFICADOS
SIN ACTIVIDAD POR LLUVIA	Trabajos Suspendidos por lluvias.

CASILLA EN CASO DE LLUVIAS

DÍA: 16/12/2020

HORA — COMIENZO: — FIN:

TRABAJOS SUSPENDIDOS

MEJORAMIENTO DE SUELO

	REALIZADO	NO REALIZADO	CORRECCIÓN
		✓	

INCIDENCIAS

DÍA:

TRABAJOS SUSPENDIDOS

	REALIZADO	NO REALIZADO	CORRECCIÓN

FUERZA MAYOR

	RUTA	TRAMO
CAMINOS INTRANSITABLES		
CORTES DE RUTA		

MATERIALES RECHAZADOS

OBSERVACIONES:

Arq. Celso I. Moreno M.
Arquitecto

EMPRESA CONTRATISTA — FISCALIZADOR — SUPERVISIÓN

MINISTERIO DE EDUCACIÓN Y CIENCIAS

CONTRATACIÓN VÍA EXCEPCIÓN N° 01/2019 "CONSTRUCCIÓN DE ESPACIOS DE DESARROLLO INFANTIL CON TÉCNICAS CONSTRUCTIVAS MIXTAS" – PLURIANUAL – IDN° 356.937

LIBRO DE OBRAS

0000176

INSITUCION EDUCATIVA: Escuela Básica N° 592 San Juan Bosco - Dpto. Concepción - Distrito Concepción

EMPRESA CONTRATISTA: Ing. Fernando Moreno

FISCALIZACIÓN: CPI UEPP MEC

SUPERVISOR: JEFATURA DE SUPERVISIÓN Y CERTIFICACIÓN CPI UEPP MEC

DÍA: 17/12/2020

CONTRATISTA TRABAJOS EJECUTADOS	FISCAL: TRABAJOS VERIFICADOS
SIN ACTIVIDAD POR EFECTO DE LLUVIAS. -	Trabajos suspendidos salvación del tiempo.

CASILLA EN CASO DE LLUVIAS

DÍA: 17/12/2020

HORA — COMIENZO:

FIN:

TRABAJOS SUSPENDIDOS

MEJORAMIENTO DE SUELO

	REALIZADO	NO REALIZADO	CORRECCIÓN
		✓	

INCIDENCIAS

DÍA:

TRABAJOS SUSPENDIDOS

FUERZA MAYOR

	RUTA	TRAMO
CAMINOS INTRANSITABLES		
CORTES DE RUTA		

REALIZADO	NO REALIZADO	CORRECCIÓN

MATERIALES RECHAZADOS

OBSERVACIONES:

Arq. Celso I. Moreno M.
Arquitecto

Jorge G. Piganett
Ingeniero Civil
Reg. Prof. N° 9.170 [illegible]

EMPRESA CONTRATISTA — FISCALIZADOR — SUPERVISIÓN

MINISTERIO DE EDUCACIÓN Y CIENCIAS

CONTRATACIÓN VÍA EXCEPCIÓN N° 01/2019 "CONSTRUCCIÓN DE ESPACIOS DE DESARROLLO INFANTIL CON TÉCNICAS CONSTRUCTIVAS MIXTAS" – PLURIANUAL – IDN° 356.937

0000179

LIBRO DE OBRAS

INSITUCION EDUCATIVA: Escuela Básica N° 592 San Juan Bosco - Dpto. Concepción - Distrito Concepción
EMPRESA CONTRATISTA: Ing. Fernando Moreno
FISCALIZACIÓN: CPI UEPP MEC
SUPERVISOR: JEFATURA DE SUPERVISIÓN Y CERTIFICACIÓN CPI UEPP MEC

DÍA: 20/12/2020

CONTRATISTA TRABAJOS EJECUTADOS	FISCAL: TRABAJOS VERIFICADOS
SIN ACTIVIDAD POR LLUVIA	Sin actividad por lluvias.

CASILLA EN CASO DE LLUVIAS

DÍA: 20/12/2020		REALIZADO	NO REALIZADO	CORRECCIÓN
HORA	COMIENZO:			
	FIN:			
TRABAJOS SUSPENDIDOS				
MEJORAMIENTO DE SUELO			✓	

INCIDENCIAS

DÍA:	REALIZADO	NO REALIZADO	CORRECCIÓN
TRABAJOS SUSPENDIDOS			

FUERZA MAYOR

	RUTA	TRAMO
CAMINOS INTRANSITABLES		
CORTES DE RUTA		

MATERIALES RECHAZADOS

OBSERVACIONES:

Arq. Celso I. Moreno M.
Arquitecto
EMPRESA CONTRATISTA

Jorge P. Paganetti
Ingeniero Civil
Reg. Prof. N° 170.115
FISCALIZADOR

SUPERVISIÓN

MINISTERIO DE EDUCACIÓN Y CIENCIAS

CONTRATACIÓN VÍA EXCEPCIÓN N° 01/2019 "CONSTRUCCIÓN DE ESPACIOS DE DESARROLLO INFANTIL CON TÉCNICAS CONSTRUCTIVAS MIXTAS" – PLURIANUAL – IDN° 356.937

LIBRO DE OBRAS 0000181

INSITUCION EDUCATIVA: Escuela Básica N° 592 San Juan Bosco - Dpto. Concepción - Distrito Concepción

EMPRESA CONTRATISTA: Ing. Fernando Moreno

FISCALIZACIÓN: CPI UEPP MEC

SUPERVISOR: JEFATURA DE SUPERVISIÓN Y CERTIFICACIÓN CPI UEPP MEC

DÍA: 22/12/2020

CONTRATISTA TRABAJOS EJECUTADOS	FISCAL: TRABAJOS VERIFICADOS
SIN ACTIVIDAD POR EFECTO DE LLUVIAS	Suelo muy saturado

CASILLA EN CASO DE LLUVIAS

DÍA: 22/12/2020

		REALIZADO	NO REALIZADO	CORRECCIÓN
HORA	COMIENZO:			
	FIN:			
TRABAJOS SUSPENDIDOS				
MEJORAMIENTO DE SUELO				

INCIDENCIAS

DÍA:	REALIZADO	NO REALIZADO	CORRECCIÓN
TRABAJOS SUSPENDIDOS			

FUERZA MAYOR

	RUTA	TRAMO
CAMINOS INTRANSITABLES		
CORTES DE RUTA		

MATERIALES RECHAZADOS

OBSERVACIONES:

Arq. Celso I. Moreno M. Arquitecto EMPRESA CONTRATISTA	Jorge P. Piganett Ingeniero Civil Reg. Prof. N° 8.170 FISCALIZADOR	SUPERVISIÓN

MINISTERIO DE EDUCACIÓN Y CIENCIAS

CONTRATACIÓN VÍA EXCEPCIÓN N° 01/2019 "CONSTRUCCIÓN DE ESPACIOS DE DESARROLLO INFANTIL CON TÉCNICAS CONSTRUCTIVAS MIXTAS" – PLURIANUAL – IDN° 356.937

0000180

LIBRO DE OBRAS

INSITUCION EDUCATIVA: Escuela Básica N° 592 San Juan Bosco - Dpto. Concepción - Distrito Concepción

EMPRESA CONTRATISTA: Ing. Fernando Moreno

FISCALIZACIÓN: CPI UEPP MEC

SUPERVISOR: JEFATURA DE SUPERVISIÓN Y CERTIFICACIÓN CPI UEPP MEC

DÍA: 21/12/2020

CONTRATISTA TRABAJOS EJECUTADOS	FISCAL: TRABAJOS VERIFICADOS
SIN ACTIVIDAD POR LLUVIA.	Sin actividad.

CASILLA EN CASO DE LLUVIAS

DÍA: 21/12/2020

HORA — COMIENZO:

FIN:

TRABAJOS SUSPENDIDOS	REALIZADO	NO REALIZADO	CORRECCIÓN
MEJORAMIENTO DE SUELO.		/	

INCIDENCIAS

DÍA:

TRABAJOS SUSPENDIDOS	REALIZADO	NO REALIZADO	CORRECCIÓN

FUERZA MAYOR

	RUTA	TRAMO
CAMINOS INTRANSITABLES		
CORTES DE RUTA		

MATERIALES RECHAZADOS

OBSERVACIONES:

Arq. Celso I. Moreno M.
Arquitecto

Jorge A. Pugnanetti
Ingeniero Civil
Reg. Prof. N° 3.170.115

EMPRESA CONTRATISTA | FISCALIZADOR | SUPERVISIÓN

MINISTERIO DE EDUCACIÓN Y CIENCIAS

CONTRATACIÓN VÍA EXCEPCIÓN N° 01/2019 "CONSTRUCCIÓN DE ESPACIOS DE DESARROLLO INFANTIL CON TÉCNICAS CONSTRUCTIVAS MIXTAS" – PLURIANUAL – IDN° 356.937

0000190

LIBRO DE OBRAS

INSITUCION EDUCATIVA: Escuela Básica N° 592 San Juan Bosco - Dpto. Concepción - Distrito Concepción

EMPRESA CONTRATISTA: Ing. Fernando Moreno

FISCALIZACIÓN: CPI UEPP MEC

SUPERVISOR: JEFATURA DE SUPERVISIÓN Y CERTIFICACIÓN CPI UEPP MEC

DÍA: 31/12/2020

CONTRATISTA TRABAJOS EJECUTADOS	**FISCAL:** TRABAJOS VERIFICADOS
SIN ACTIVIDAD POR LLUVIA.	LLUVIAS.

CASILLA EN CASO DE LLUVIAS

DÍA: 31/12/2020		REALIZADO	NO REALIZADO	CORRECCIÓN
HORA	COMIENZO:			
	FIN:			
TRABAJOS SUSPENDIDOS				
MEJORAMIENTO DE SUELOS.			/	

INCIDENCIAS

DÍA:	REALIZADO	NO REALIZADO	CORRECCIÓN
TRABAJOS SUSPENDIDOS			

FUERZA MAYOR	RUTA	TRAMO
CAMINOS INTRANSITABLES		
CORTES DE RUTA		

MATERIALES RECHAZADOS

OBSERVACIONES:

Arq. Celso I. Moreno M.
Arquitecto

Jorge A. Paganetti
Ingeniero Civil
Reg. Prof. N° 20.115

EMPRESA CONTRATISTA | FISCALIZADOR | SUPERVISIÓN

ESCUELA BASICA N° 592 SAN JUAN BOSCO-CONCEPCION

Fernando M. Moreno M.
INGENIERO CIVIL

ESCUELA BASICA N° 592 SAN JUAN BOSCO-CONCEPCION

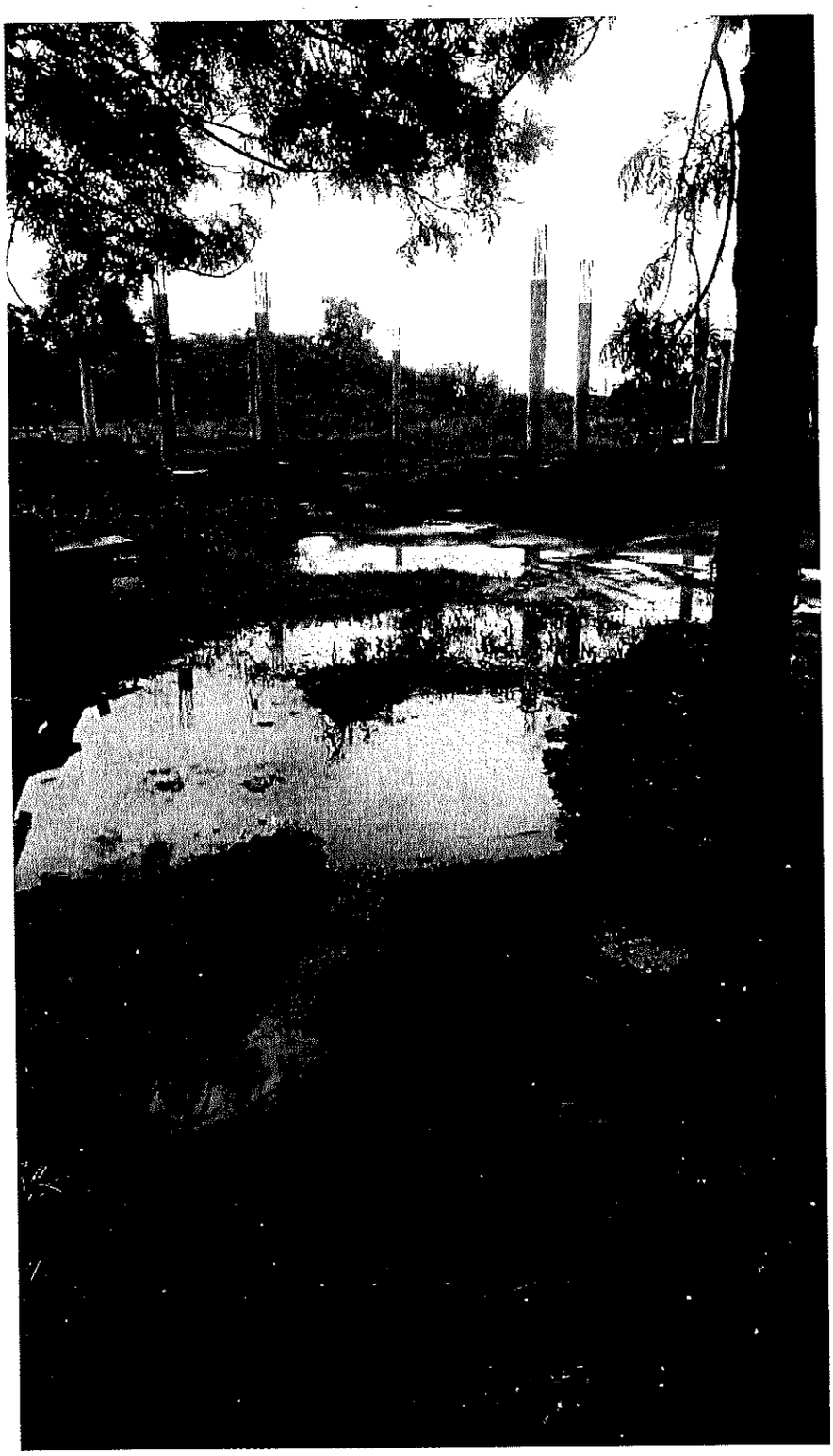

Fernando M. Moreno M.
INGENIERO CIVIL

MINISTERIO DE EDUCACIÓN Y CIENCIAS

CONTRATACIÓN VÍA EXCEPCIÓN N° 01/2019 "CONSTRUCCIÓN DE ESPACIOS DE DESARROLLO INFANTIL CON TÉCNICAS CONSTRUCTIVAS MIXTAS" – PLURIANUAL – IDN° 356.937

0000160

LIBRO DE OBRAS

INSITUCION EDUCATIVA: Escuela Básica N° 1251 San Francisco de Asís - Dpto. Caaguazú - Distrito Caaguazú

EMPRESA CONTRATISTA: Ing. Fernando Moreno

FISCALIZACIÓN: CPI UEPP MEC

SUPERVISOR: JEFATURA DE SUPERVISIÓN Y CERTIFICACIÓN CPI UEPP MEC

DÍA: 02/12/2020

CONTRATISTA TRABAJOS EJECUTADOS	FISCAL: TRABAJOS VERIFICADOS
Sin actividad por lluvia –	TRABAJOS SUSPENDIDOS POR LLUVIAS.

CASILLA EN CASO DE LLUVIAS

DÍA: 02/12/2020		REALIZADO	NO REALIZADO	CORRECCIÓN
HORA	COMIENZO:		MURO DE	
	FIN:		TAPIAL. –	
TRABAJOS SUSPENDIDOS – Muro tapial/tierra –				
Sin actividad por lluvia –				

INCIDENCIAS

DÍA:	REALIZADO	NO REALIZADO	CORRECCIÓN
TRABAJOS SUSPENDIDOS			

FUERZA MAYOR	RUTA	TRAMO
CAMINOS INTRANSITABLES		
CORTES DE RUTA		

MATERIALES RECHAZADOS

OBSERVACIONES:

Arq. Celso I. Moreno M.
Arquitecto

Favio D. Barreiro M.
Arquitecto

EMPRESA CONTRATISTA | FISCALIZADOR | SUPERVISIÓN

MINISTERIO DE EDUCACIÓN Y CIENCIAS

CONTRATACIÓN VÍA EXCEPCIÓN N° 01/2019 "CONSTRUCCIÓN DE ESPACIOS DE DESARROLLO INFANTIL CON TÉCNICAS CONSTRUCTIVAS MIXTAS" – PLURIANUAL – IDN° 356.937

0000161

LIBRO DE OBRAS

INSITUCION EDUCATIVA: Escuela Básica N° 1251 San Francisco de Asís - Dpto. Caaguazú - Distrito Caaguazú

EMPRESA CONTRATISTA: Ing. Fernando Moreno

FISCALIZACIÓN: CPI UEPP MEC

SUPERVISOR: JEFATURA DE SUPERVISIÓN Y CERTIFICACIÓN CPI UEPP MEC

DÍA: 03/12/2020

CONTRATISTA TRABAJOS EJECUTADOS	FISCAL: TRABAJOS VERIFICADOS
Sin actividad por lluvia –	TRABAJOS SUSPENDIDOS POR LLUVIAS.

CASILLA EN CASO DE LLUVIAS

DÍA: 03/12/2020

HORA — COMIENZO:

FIN:

TRABAJOS SUSPENDIDOS	REALIZADO	NO REALIZADO	CORRECCIÓN
-Muro tapial/tierra-		MURO DE FAPIAL. –	
Sin actividad por lluvia –			

INCIDENCIAS

DÍA:	REALIZADO	NO REALIZADO	CORRECCIÓN
TRABAJOS SUSPENDIDOS			

FUERZA MAYOR

	RUTA	TRAMO
CAMINOS INTRANSITABLES		
CORTES DE RUTA		

MATERIALES RECHAZADOS

OBSERVACIONES:

Arq. Celso J. Moreno M.
Arquitecto
EMPRESA CONTRATISTA

Favio D. Barreiro M.
Arquitecto
FISCALIZADOR

SUPERVISIÓN

MINISTERIO DE EDUCACIÓN Y CIENCIAS

CONTRATACIÓN VÍA EXCEPCIÓN N° 01/2019 "CONSTRUCCIÓN DE ESPACIOS DE DESARROLLO INFANTIL CON TÉCNICAS CONSTRUCTIVAS MIXTAS" – PLURIANUAL – IDN° 356.937

LIBRO DE OBRAS 0000162

INSITUCION EDUCATIVA: Escuela Básica N° 1251 San Francisco de Asís - Dpto. Caaguazú - Distrito Caaguazú

EMPRESA CONTRATISTA: Ing. Fernando Moreno

FISCALIZACIÓN: CPI UEPP MEC

SUPERVISOR: JEFATURA DE SUPERVISIÓN Y CERTIFICACIÓN CPI UEPP MEC

DÍA: 04/12/2020

CONTRATISTA TRABAJOS EJECUTADOS	FISCAL: TRABAJOS VERIFICADOS
Sin actividad por lluvia –	Trabajos suspendidos por lluvias.

CASILLA EN CASO DE LLUVIAS

DÍA: 04/12/2020

HORA	COMIENZO:	REALIZADO	NO REALIZADO	CORRECCIÓN
	FIN:		Muros de	
TRABAJOS SUSPENDIDOS: – Mampostería / tierra – Sin actividad por lluvia –			Tapial. –	

INCIDENCIAS

DÍA:

	REALIZADO	NO REALIZADO	CORRECCIÓN
TRABAJOS SUSPENDIDOS			
FUERZA MAYOR			

	RUTA	TRAMO
CAMINOS INTRANSITABLES		
CORTES DE RUTA		

MATERIALES RECHAZADOS

OBSERVACIONES:

Arq. Celso I. Moreno M.
Arquitecto
EMPRESA CONTRATISTA

Favio D. Barreiro M.
Arquitecto
FISCALIZADOR

SUPERVISIÓN

MINISTERIO DE EDUCACIÓN Y CIENCIAS

CONTRATACIÓN VÍA EXCEPCIÓN N° 01/2019 "CONSTRUCCIÓN DE ESPACIOS DE DESARROLLO INFANTIL CON TÉCNICAS CONSTRUCTIVAS MIXTAS" – PLURIANUAL – IDN° 356.937

0000163

LIBRO DE OBRAS

INSITUCION EDUCATIVA: Escuela Básica N° 1251 San Francisco de Asís - Dpto. Caaguazú - Distrito Caaguazú

EMPRESA CONTRATISTA: Ing. Fernando Moreno

FISCALIZACIÓN: CPI UEPP MEC

SUPERVISOR: JEFATURA DE SUPERVISIÓN Y CERTIFICACIÓN CPI UEPP MEC

DÍA: 05/12/2020

CONTRATISTA TRABAJOS EJECUTADOS	**FISCAL:** TRABAJOS VERIFICADOS
Sin actividad por efecto de lluvia -	Sin posibilidad de continuar los trabajos por suelo muy saturado.

CASILLA EN CASO DE LLUVIAS

DÍA:		REALIZADO	NO REALIZADO	CORRECCIÓN
HORA	COMIENZO:			
	FIN:			
TRABAJOS SUSPENDIDOS				

INCIDENCIAS

DÍA: 05/12/2020	REALIZADO	NO REALIZADO	CORRECCIÓN
TRABAJOS SUSPENDIDOS - Mampostería / Hierro -		Tapial	

FUERZA MAYOR

	RUTA	TRAMO
CAMINOS INTRANSITABLES		
CORTES DE RUTA		

MATERIALES RECHAZADOS

OBSERVACIONES:

EMPRESA CONTRATISTA	FISCALIZADOR	SUPERVISIÓN
Arq. Celso I. Moreno M. Arquitecto	Favio D. Barreiro M. Arquitecto	

MINISTERIO DE EDUCACIÓN Y CIENCIAS

CONTRATACIÓN VÍA EXCEPCIÓN N° 01/2019 "CONSTRUCCIÓN DE ESPACIOS DE DESARROLLO INFANTIL CON TÉCNICAS CONSTRUCTIVAS MIXTAS" – PLURIANUAL – IDN° 356.937

LIBRO DE OBRAS 0000164

INSITUCION EDUCATIVA: Escuela Básica N° 1251 San Francisco de Asís - Dpto. Caaguazú - Distrito Caaguazú

EMPRESA CONTRATISTA: Ing. Fernando Moreno

FISCALIZACIÓN: CPI UEPP MEC

SUPERVISOR: JEFATURA DE SUPERVISIÓN Y CERTIFICACIÓN CPI UEPP MEC

DÍA: 06/12/2020

CONTRATISTA TRABAJOS EJECUTADOS	FISCAL: TRABAJOS VERIFICADOS
Sin actividad por efecto de lluvia –	Sin posibilidad de continuar los trabajos por suelos muy saturados.

CASILLA EN CASO DE LLUVIAS

DÍA:

		REALIZADO	NO REALIZADO	CORRECCIÓN
HORA	COMIENZO:			
	FIN:			
TRABAJOS SUSPENDIDOS				

INCIDENCIAS

DÍA: 06/12/2020

	REALIZADO	NO REALIZADO	CORRECCIÓN
TRABAJOS SUSPENDIDOS – Movilidad/tierra –		TAPIAL	
FUERZA MAYOR			

	RUTA	TRAMO
CAMINOS INTRANSITABLES		
CORTES DE RUTA		

MATERIALES RECHAZADOS

OBSERVACIONES:

Arq. Celso I. Moreno M.
Arquitecto

Flavio D. Barreiro M.
Arquitecto

EMPRESA CONTRATISTA | FISCALIZADOR | SUPERVISIÓN

MINISTERIO DE EDUCACIÓN Y CIENCIAS

CONTRATACIÓN VÍA EXCEPCIÓN N° 01/2019 "CONSTRUCCIÓN DE ESPACIOS DE DESARROLLO INFANTIL CON TÉCNICAS CONSTRUCTIVAS MIXTAS" – PLURIANUAL – IDN° 356.937

0000171

LIBRO DE OBRAS

INSITUCION EDUCATIVA: Escuela Básica N° 1251 San Francisco de Asís - Dpto. Caaguazú - Distrito Caaguazú

EMPRESA CONTRATISTA: Ing. Fernando Moreno

FISCALIZACIÓN: CPI UEPP MEC

SUPERVISOR: JEFATURA DE SUPERVISIÓN Y CERTIFICACIÓN CPI UEPP MEC

DÍA: 13/12/2020

CONTRATISTA TRABAJOS EJECUTADOS	**FISCAL:** TRABAJOS VERIFICADOS
Sin actividad por lluvia.	Se suspenden los trabajos por lluvias.

CASILLA EN CASO DE LLUVIAS

DÍA: 13/12/2020

HORA	COMIENZO:			
	FIN:			

TRABAJOS SUSPENDIDOS	REALIZADO	NO REALIZADO	CORRECCIÓN
-Mampostería-		Muros de tapial.	

INCIDENCIAS

DÍA:	REALIZADO	NO REALIZADO	CORRECCIÓN
TRABAJOS SUSPENDIDOS			

FUERZA MAYOR

	RUTA	TRAMO
CAMINOS INTRANSITABLES		
CORTES DE RUTA		

MATERIALES RECHAZADOS

OBSERVACIONES:

Arq. Celso I. Moreno M.
Arquitecto
EMPRESA CONTRATISTA

Favio D. Barreiro M.
Arquitecto
FISCALIZADOR

SUPERVISIÓN

MINISTERIO DE EDUCACIÓN Y CIENCIAS

CONTRATACIÓN VÍA EXCEPCIÓN N° 01/2019 "CONSTRUCCIÓN DE ESPACIOS DE DESARROLLO INFANTIL CON TÉCNICAS CONSTRUCTIVAS MIXTAS" – PLURIANUAL – IDN° 356.937

0000172

LIBRO DE OBRAS

INSITUCION EDUCATIVA: Escuela Básica N° 1251 San Francisco de Asís - Dpto. Caaguazú - Distrito Caaguazú
EMPRESA CONTRATISTA: Ing. Fernando Moreno
FISCALIZACIÓN: CPI UEPP MEC
SUPERVISOR: JEFATURA DE SUPERVISIÓN Y CERTIFICACIÓN CPI UEPP MEC
DÍA: 14/12/2020

CONTRATISTA TRABAJOS EJECUTADOS	FISCAL: TRABAJOS VERIFICADOS
Sin actividad por efecto de lluvia –	Sin posibilidad de reanudar trabajos por suelos muy saturados.

CASILLA EN CASO DE LLUVIAS

DÍA:		REALIZADO	NO REALIZADO	CORRECCIÓN
HORA	COMIENZO:			
	FIN:			
TRABAJOS SUSPENDIDOS			muros de tapial. –	

INCIDENCIAS

DÍA: 14/12/2020	REALIZADO	NO REALIZADO	CORRECCIÓN
TRABAJOS SUSPENDIDOS – Muros tapial/tierra –			

FUERZA MAYOR	RUTA	TRAMO	MATERIALES RECHAZADOS
CAMINOS INTRANSITABLES			
CORTES DE RUTA			

OBSERVACIONES:

Arq. Celso I. Moreno M.
Arquitecto

Favio D. Bareiro M.
Arquitecto

EMPRESA CONTRATISTA | FISCALIZADOR | SUPERVISIÓN

MINISTERIO DE EDUCACIÓN Y CIENCIAS

CONTRATACIÓN VÍA EXCEPCIÓN N° 01/2019 "CONSTRUCCIÓN DE ESPACIOS DE DESARROLLO INFANTIL CON TÉCNICAS CONSTRUCTIVAS MIXTAS" – PLURIANUAL – IDN° 356.937

0000173

LIBRO DE OBRAS

INSITUCION EDUCATIVA: Escuela Básica N° 1251 San Francisco de Asís - Dpto. Caaguazú - Distrito Caaguazú

EMPRESA CONTRATISTA: Ing. Fernando Moreno

FISCALIZACIÓN: CPI UEPP MEC

SUPERVISOR: JEFATURA DE SUPERVISIÓN Y CERTIFICACIÓN CPI UEPP MEC

DÍA: 15/12/2020

CONTRATISTA TRABAJOS EJECUTADOS	**FISCAL:** TRABAJOS VERIFICADOS
Sin actividad por lluvia.	Actividades suspendidas por lluvias.

CASILLA EN CASO DE LLUVIAS

DÍA: 15/12/2020

HORA — COMIENZO:

FIN:

TRABAJOS SUSPENDIDOS: Muro tapial/tierra.

REALIZADO	NO REALIZADO	CORRECCIÓN
	muros de tapial.	

INCIDENCIAS

DÍA:

TRABAJOS SUSPENDIDOS

FUERZA MAYOR

	RUTA	TRAMO
CAMINOS INTRANSITABLES		
CORTES DE RUTA		

REALIZADO	NO REALIZADO	CORRECCIÓN

MATERIALES RECHAZADOS

OBSERVACIONES:

Arq. Celso I. Moreno M.
Arquitecto

Favio D. Barreiro M.
Arquitecto

EMPRESA CONTRATISTA | FISCALIZADOR | SUPERVISIÓN

MINISTERIO DE EDUCACIÓN Y CIENCIAS

CONTRATACIÓN VÍA EXCEPCIÓN N° 01/2019 "CONSTRUCCIÓN DE ESPACIOS DE DESARROLLO INFANTIL CON TÉCNICAS CONSTRUCTIVAS MIXTAS" – PLURIANUAL – IDN° 356.937

LIBRO DE OBRAS 0000174

INSITUCION EDUCATIVA: Escuela Básica N° 1251 San Francisco de Asís - Dpto. Caaguazú - Distrito Caaguazú

EMPRESA CONTRATISTA: Ing. Fernando Moreno

FISCALIZACIÓN: CPI UEPP MEC

SUPERVISOR: JEFATURA DE SUPERVISIÓN Y CERTIFICACIÓN CPI UEPP MEC

DÍA: 16/12/2020

CONTRATISTA TRABAJOS EJECUTADOS	FISCAL: TRABAJOS VERIFICADOS
Sin actividad por lluvia.	Sin posibilidad de continuar con los trabajos por exceso de lluvias.

CASILLA EN CASO DE LLUVIAS

DÍA: 16/12/2020

HORA — COMIENZO:

FIN:

TRABAJOS SUSPENDIDOS

- Muro tapial / tierra -

REALIZADO	NO REALIZADO	CORRECCIÓN
	Muros de tapial.	

INCIDENCIAS

DÍA:

TRABAJOS SUSPENDIDOS

FUERZA MAYOR

REALIZADO	NO REALIZADO	CORRECCIÓN

	RUTA	TRAMO
CAMINOS INTRANSITABLES		
CORTES DE RUTA		

MATERIALES RECHAZADOS

OBSERVACIONES:

Arq. Celso I. Moreno M.
Arquitecto
EMPRESA CONTRATISTA

Favio D. Barreiro M.
Arquitecto
FISCALIZADOR

SUPERVISIÓN

MINISTERIO DE EDUCACIÓN Y CIENCIAS

CONTRATACIÓN VÍA EXCEPCIÓN N° 01/2019 "CONSTRUCCIÓN DE ESPACIOS DE DESARROLLO INFANTIL CON TÉCNICAS CONSTRUCTIVAS MIXTAS" – PLURIANUAL – IDN° 356.937

0000175

LIBRO DE OBRAS

INSITUCION EDUCATIVA: Escuela Básica N° 1251 San Francisco de Asís - Dpto. Caaguazú - Distrito Caaguazú

EMPRESA CONTRATISTA: Ing. Fernando Moreno

FISCALIZACIÓN: CPI UEPP MEC

SUPERVISOR: JEFATURA DE SUPERVISIÓN Y CERTIFICACIÓN CPI UEPP MEC

DÍA: 17/12/2020

CONTRATISTA TRABAJOS EJECUTADOS	FISCAL: TRABAJOS VERIFICADOS
Sin actividad por efecto de lluvia.	Sin posibilidad de reanudar los trabajos por suelos muy saturados.

CASILLA EN CASO DE LLUVIAS

DÍA:		REALIZADO	NO REALIZADO	CORRECCIÓN
HORA	COMIENZO:			
	FIN:		muros de	
TRABAJOS SUSPENDIDOS			tapial.	

INCIDENCIAS

DÍA: 17/12/2020	REALIZADO	NO REALIZADO	CORRECCIÓN
TRABAJOS SUSPENDIDOS - Muro tapial / tierra -			

FUERZA MAYOR	RUTA	TRAMO
CAMINOS INTRANSITABLES		
CORTES DE RUTA		

MATERIALES RECHAZADOS

OBSERVACIONES:

Arq. Celso I. Moreno M.
Arquitecto

Favio D. Bareiro M.
Arquitecto

EMPRESA CONTRATISTA | FISCALIZADOR | SUPERVISIÓN

MINISTERIO DE EDUCACIÓN Y CIENCIAS

CONTRATACIÓN VÍA EXCEPCIÓN N° 01/2019 "CONSTRUCCIÓN DE ESPACIOS DE DESARROLLO INFANTIL CON TÉCNICAS CONSTRUCTIVAS MIXTAS" – PLURIANUAL – IDN° 356.937

LIBRO DE OBRAS 0000176

INSITUCION EDUCATIVA: Escuela Básica N° 1251 San Francisco de Asís - Dpto. Caaguazú - Distrito Caaguazú

EMPRESA CONTRATISTA: Ing. Fernando Moreno

FISCALIZACIÓN: CPI UEPP MEC

SUPERVISOR: JEFATURA DE SUPERVISIÓN Y CERTIFICACIÓN CPI UEPP MEC

DÍA: 18/12/2020

CONTRATISTA TRABAJOS EJECUTADOS	**FISCAL:** TRABAJOS VERIFICADOS
Sin actividad por efecto de lluvia –	Sin posibilidad de reanudar los trabajos por suelos muy saturados.

CASILLA EN CASO DE LLUVIAS

DÍA:		REALIZADO	NO REALIZADO	CORRECCIÓN
HORA	COMIENZO:			
	FIN:			
TRABAJOS SUSPENDIDOS				

INCIDENCIAS

DÍA: 18/12/2020	REALIZADO	NO REALIZADO	CORRECCIÓN
TRABAJOS SUSPENDIDOS – Muro tapial / tierra.		tapial. –	
FUERZA MAYOR			

	RUTA	TRAMO
CAMINOS INTRANSITABLES		
CORTES DE RUTA		

MATERIALES RECHAZADOS

OBSERVACIONES:

Arq. Celso I. Moreno M. Arquitecto	Favio D. Barreiro M. Arquitecto	
EMPRESA CONTRATISTA	FISCALIZADOR	SUPERVISIÓN

MINISTERIO DE EDUCACIÓN Y CIENCIAS

CONTRATACIÓN VÍA EXCEPCIÓN N° 01/2019 "CONSTRUCCIÓN DE ESPACIOS DE DESARROLLO INFANTIL CON TÉCNICAS CONSTRUCTIVAS MIXTAS" – PLURIANUAL – IDN° 356.937

0000177

LIBRO DE OBRAS

INSITUCION EDUCATIVA: Escuela Básica N° 1251 San Francisco de Asís - Dpto. Caaguazú - Distrito Caaguazú

EMPRESA CONTRATISTA: Ing. Fernando Moreno

FISCALIZACIÓN: CPI UEPP MEC

SUPERVISOR: JEFATURA DE SUPERVISIÓN Y CERTIFICACIÓN CPI UEPP MEC

DÍA: 19/12/2020

CONTRATISTA TRABAJOS EJECUTADOS	FISCAL: TRABAJOS VERIFICADOS
Sin actividad por lluvia –	Se suspenden las tareas previstas por lluvias –

CASILLA EN CASO DE LLUVIAS

DÍA: 19/12/2020

HORA		REALIZADO	NO REALIZADO	CORRECCIÓN
	COMIENZO:			
	FIN:		Muros de tapial –	
TRABAJOS SUSPENDIDOS – Muro tapial / tierra –				

INCIDENCIAS

DÍA:	REALIZADO	NO REALIZADO	CORRECCIÓN
TRABAJOS SUSPENDIDOS			

FUERZA MAYOR

	RUTA	TRAMO
CAMINOS INTRANSITABLES		
CORTES DE RUTA		

MATERIALES RECHAZADOS

OBSERVACIONES:

Arq. Celso I. Moreno M.
Arquitecto
EMPRESA CONTRATISTA

Favio D. Barreiro M.
Arquitecto
FISCALIZADOR

SUPERVISIÓN

MINISTERIO DE EDUCACIÓN Y CIENCIAS

CONTRATACIÓN VÍA EXCEPCIÓN N° 01/2019 "CONSTRUCCIÓN DE ESPACIOS DE DESARROLLO INFANTIL CON TÉCNICAS CONSTRUCTIVAS MIXTAS" – PLURIANUAL – IDN° 356.937

LIBRO DE OBRAS

0000178

INSITUCION EDUCATIVA: Escuela Básica N° 1251 San Francisco de Asís - Dpto. Caaguazú - Distrito Caaguazú

EMPRESA CONTRATISTA: Ing. Fernando Moreno

FISCALIZACIÓN: CPI UEPP MEC

SUPERVISOR: JEFATURA DE SUPERVISIÓN Y CERTIFICACIÓN CPI UEPP MEC

DÍA: 23/12/2020

CONTRATISTA TRABAJOS EJECUTADOS	**FISCAL:** TRABAJOS VERIFICADOS
Inactividad por lluvis –	Actividades suspendidas por lluvios –

CASILLA EN CASO DE LLUVIAS

DÍA: 20/12/2020

		REALIZADO	NO REALIZADO	CORRECCIÓN
HORA	COMENZO:			
	FIN:		muros de	
TRABAJOS SUSPENDIDOS			tapial –	
– Muro tapial / tierra –				

INCIDENCIAS

DÍA:	REALIZADO	NO REALIZADO	CORRECCIÓN
TRABAJOS SUSPENDIDOS			
FUERZA MAYOR			

	RUTA	TRAMO
CAMINOS INTRANSITABLES		
CORTES DE RUTA		

MATERIALES RECHAZADOS

OBSERVACIONES:

Arq. Celso I. Moreno M.
Arquitecto
EMPRESA CONTRATISTA

Favio D. Barreiro M.
Arquitecto
FISCALIZADOR

SUPERVISIÓN

MINISTERIO DE EDUCACIÓN Y CIENCIAS

CONTRATACIÓN VÍA EXCEPCIÓN N° 01/2019 "CONSTRUCCIÓN DE ESPACIOS DE DESARROLLO INFANTIL CON TÉCNICAS CONSTRUCTIVAS MIXTAS" – PLURIANUAL – IDN° 356.937

0000179

LIBRO DE OBRAS

INSITUCION EDUCATIVA: Escuela Básica N° 1251 San Francisco de Asís - Dpto. Caaguazú - Distrito Caaguazú

EMPRESA CONTRATISTA: Ing. Fernando Moreno

FISCALIZACIÓN: CPI UEPP MEC

SUPERVISOR: JEFATURA DE SUPERVISIÓN Y CERTIFICACIÓN CPI UEPP MEC

DÍA: 21/12/2020

CONTRATISTA TRABAJOS EJECUTADOS	FISCAL: TRABAJOS VERIFICADOS
Inactividad por efecto de lluvia –	Sin posibilidad de reanudar los trabajos por suelos muy colmatados y saturados. –

CASILLA EN CASO DE LLUVIAS

DÍA:		REALIZADO	NO REALIZADO	CORRECCIÓN
HORA	COMIENZO:			
	FIN:			
TRABAJOS SUSPENDIDOS				

INCIDENCIAS

DÍA: 21/12/2020	REALIZADO	NO REALIZADO	CORRECCIÓN
TRABAJOS SUSPENDIDOS – Mucho tapiá / tierra –		tapiá. –	
FUERZA MAYOR			

	RUTA	TRAMO
CAMINOS INTRANSITABLES		
CORTES DE RUTA		

MATERIALES RECHAZADOS

OBSERVACIONES:

Arq. Celso I. Moreno M.
Arquitecto
EMPRESA CONTRATISTA

Ivlo D. Bareiro M.
Arquitecto
FISCALIZADOR

SUPERVISIÓN

MINISTERIO DE EDUCACIÓN Y CIENCIAS

CONTRATACIÓN VÍA EXCEPCIÓN N° 01/2019 "CONSTRUCCIÓN DE ESPACIOS DE DESARROLLO INFANTIL CON TÉCNICAS CONSTRUCTIVAS MIXTAS" – PLURIANUAL – IDN° 356.937

LIBRO DE OBRAS 0000180

INSITUCION EDUCATIVA: Escuela Básica N° 1251 San Francisco de Asís - Dpto. Caaguazú - Distrito Caaguazú

EMPRESA CONTRATISTA: Ing. Fernando Moreno

FISCALIZACIÓN: CPI UEPP MEC

SUPERVISOR: JEFATURA DE SUPERVISIÓN Y CERTIFICACIÓN CPI UEPP MEC

DÍA: 22/12/2020

CONTRATISTA TRABAJOS EJECUTADOS	**FISCAL:** TRABAJOS VERIFICADOS
Sin actividad por efecto de lluvia.	Sin posibilidad de continuar los trabajos por suelos muy saturados.

CASILLA EN CASO DE LLUVIAS

DÍA:

		REALIZADO	NO REALIZADO	CORRECCIÓN
HORA	COMIENZO:			
	FIN:			
TRABAJOS SUSPENDIDOS				

INCIDENCIAS

DÍA: 22/12/2020

	REALIZADO	NO REALIZADO	CORRECCIÓN
TRABAJOS SUSPENDIDOS – Humedad/lluvia –		tapial.	
FUERZA MAYOR			

	RUTA	TRAMO
CAMINOS INTRANSITABLES		
CORTES DE RUTA		

MATERIALES RECHAZADOS

OBSERVACIONES:

Arq. Celso I. Moreno M. Arquitecto — EMPRESA CONTRATISTA

Arq. Paulo D. Barreiro M. Arquitecto — FISCALIZADOR

SUPERVISIÓN

MINISTERIO DE EDUCACIÓN Y CIENCIAS

CONTRATACIÓN VÍA EXCEPCIÓN N° 01/2019 "CONSTRUCCIÓN DE ESPACIOS DE DESARROLLO INFANTIL CON TÉCNICAS CONSTRUCTIVAS MIXTAS" – PLURIANUAL – IDN° 356.937

0000188

LIBRO DE OBRAS

INSITUCION EDUCATIVA: Escuela Básica N° 1251 San Francisco de Asís - Dpto. Caaguazú - Distrito Caaguazú

EMPRESA CONTRATISTA: Ing. Fernando Moreno

FISCALIZACIÓN: CPI UEPP MEC

SUPERVISOR: JEFATURA DE SUPERVISIÓN Y CERTIFICACIÓN CPI UEPP MEC

DÍA: 30/12/2020

CONTRATISTA TRABAJOS EJECUTADOS	FISCAL: TRABAJOS VERIFICADOS
Sin actividad por lluvia –	Se suspenden las actividades por lluvias.

CASILLA EN CASO DE LLUVIAS

DÍA: 30/12/2020	REALIZADO	NO REALIZADO	CORRECCIÓN
HORA COMIENZO: FIN:		Armaduras y encofrados	
TRABAJOS SUSPENDIDOS – Encofrado de Estructura TRAO			

INCIDENCIAS

DÍA:	REALIZADO	NO REALIZADO	CORRECCIÓN
TRABAJOS SUSPENDIDOS			

FUERZA MAYOR	RUTA	TRAMO	MATERIALES RECHAZADOS
CAMINOS INTRANSITABLES			
CORTES DE RUTA			

OBSERVACIONES:

Arq. Celso I. Moreno M.
Arquitecto
EMPRESA CONTRATISTA

Favio D. Bareiro M.
Arquitecto
FISCALIZADOR

SUPERVISIÓN

MINISTERIO DE EDUCACIÓN Y CIENCIAS

CONTRATACIÓN VÍA EXCEPCIÓN N° 01/2019 "CONSTRUCCIÓN DE ESPACIOS DE DESARROLLO INFANTIL CON TÉCNICAS CONSTRUCTIVAS MIXTAS" – PLURIANUAL – IDN° 356.937

LIBRO DE OBRAS 0000189

INSITUCION EDUCATIVA: Escuela Básica N° 1251 San Francisco de Asís - Dpto. Caaguazú - Distrito Caaguazú

EMPRESA CONTRATISTA: Ing. Fernando Moreno

FISCALIZACIÓN: CPI UEPP MEC

SUPERVISOR: JEFATURA DE SUPERVISIÓN Y CERTIFICACIÓN CPI UEPP MEC

DÍA: 31/12/2020

CONTRATISTA TRABAJOS EJECUTADOS	**FISCAL:** TRABAJOS VERIFICADOS
Sin actividad por efecto de lluvia.	Sin actividad por lluvias.

CASILLA EN CASO DE LLUVIAS

DÍA:

		REALIZADO	NO REALIZADO	CORRECCIÓN
HORA	COMIENZO:			
	FIN:			
TRABAJOS SUSPENDIDOS			encofrados y Armaduras	

INCIDENCIAS

DÍA: 31/12/2020

	REALIZADO	NO REALIZADO	CORRECCIÓN
TRABAJOS SUSPENDIDOS – Encofrado Est. Tipo 2.			
FUERZA MAYOR			

	RUTA	TRAMO
CAMINOS INTRANSITABLES		
CORTES DE RUTA		

MATERIALES RECHAZADOS

OBSERVACIONES:

Lluvias a primeras horas del día, imposibilidad posterior de continuar trabajando.

Arq. Celso I. Moreno M.
Arquitecto
EMPRESA CONTRATISTA

Favio D. Barreiro M.
Arquitecto
FISCALIZADOR

SUPERVISIÓN

ESCUELA BASICA N° 1251 SAN FRANCISCO DE ASIS-CAAGUAZU

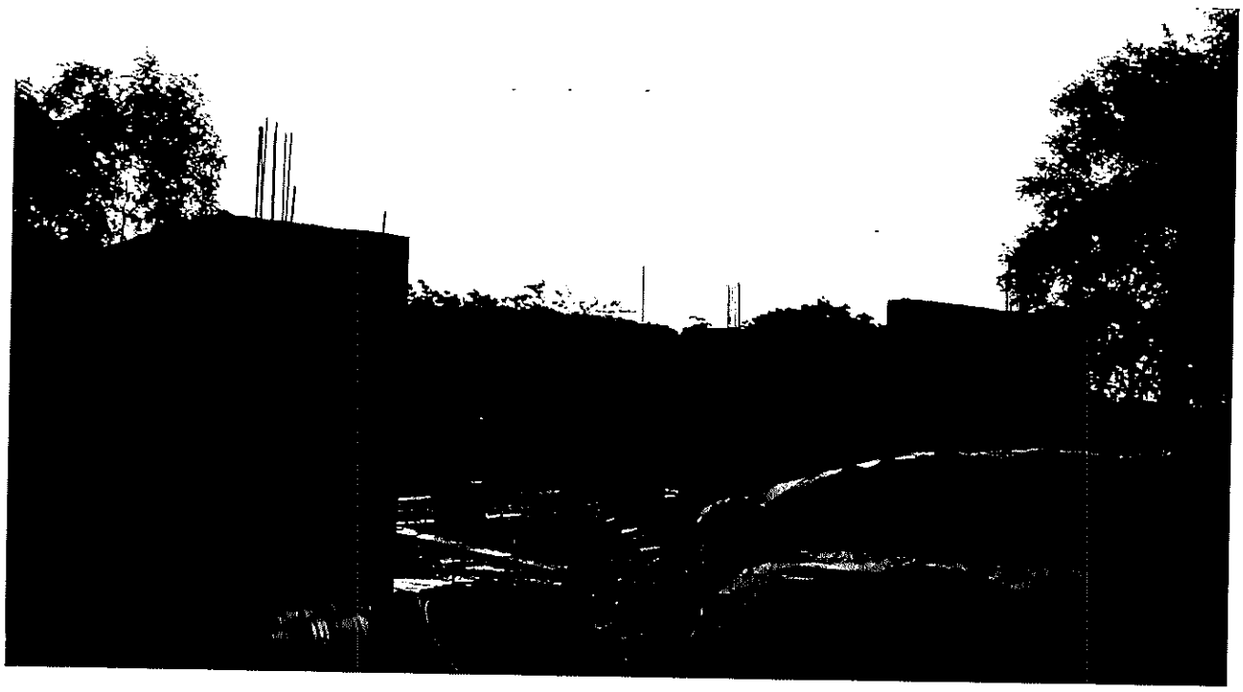

Fernando M. Moreno M.
INGENIERO CIVIL

ESCUELA BASICA N° 1251 SAN FRANCISCO DE ASIS-CAAGUAZU

Fernando M. Moreno M.
JUEZ CIVIL

MINISTERIO DE EDUCACIÓN Y CIENCIAS

CONTRATACIÓN VÍA EXCEPCIÓN N° 01/2019 "CONSTRUCCIÓN DE ESPACIOS DE DESARROLLO INFANTIL CON TÉCNICAS CONSTRUCTIVAS MIXTAS" – PLURIANUAL – IDN° 356.937

0000160

LIBRO DE OBRAS

INSITUCION EDUCATIVA: Escuela Básica N° 568 Las Residentas - Dpto. San Pedro - Distrito San Estanislao

EMPRESA CONTRATISTA: Ing. Fernando Moreno

FISCALIZACIÓN: CPI UEPP MEC

SUPERVISOR: JEFATURA DE SUPERVISIÓN Y CERTIFICACIÓN CPI UEPP MEC

DÍA: 02/12/2020

CONTRATISTA TRABAJOS EJECUTADOS	FISCAL: TRABAJOS VERIFICADOS
Sin actividad por lluvia	Sin actividad.

CASILLA EN CASO DE LLUVIAS

DÍA: 02/12/2020		REALIZADO	NO REALIZADO	CORRECCIÓN
HORA	COMIENZO:			
	FIN:			
TRABAJOS SUSPENDIDOS				
- Muro tapial / tierra -				

INCIDENCIAS

DÍA:	REALIZADO	NO REALIZADO	CORRECCIÓN
TRABAJOS SUSPENDIDOS			

FUERZA MAYOR	RUTA	TRAMO	MATERIALES RECHAZADOS
CAMINOS INTRANSITABLES			
CORTES DE RUTA			

OBSERVACIONES:

Arq. Celso I. Moreno M.
Arquitecto

Jorge A. Piganetti
Ingeniero Civil

EMPRESA CONTRATISTA | FISCALIZADOR 170.115 | SUPERVISIÓN

MINISTERIO DE EDUCACIÓN Y CIENCIAS

CONTRATACIÓN VÍA EXCEPCIÓN N° 01/2019 "CONSTRUCCIÓN DE ESPACIOS DE DESARROLLO INFANTIL CON TÉCNICAS CONSTRUCTIVAS MIXTAS" – PLURIANUAL – IDN° 356.937

0000162

LIBRO DE OBRAS

INSITUCION EDUCATIVA: Escuela Básica N° 568 Las Residentas - Dpto. San Pedro - Distrito San Estanislao

EMPRESA CONTRATISTA: Ing. Fernando Moreno

FISCALIZACIÓN: CPI UEPP MEC

SUPERVISOR: JEFATURA DE SUPERVISIÓN Y CERTIFICACIÓN CPI UEPP MEC

DÍA: 04/12/2020

CONTRATISTA TRABAJOS EJECUTADOS	FISCAL: TRABAJOS VERIFICADOS
Sin actividad por lluvia –	Lluvias.

CASILLA EN CASO DE LLUVIAS

DÍA: 04/12/2020		REALIZADO	NO REALIZADO	CORRECCIÓN
HORA	COMIENZO:			
	FIN:			
TRABAJOS SUSPENDIDOS				
– Muro tapial / tierra –			/	

INCIDENCIAS

DÍA:	REALIZADO	NO REALIZADO	CORRECCIÓN
TRABAJOS SUSPENDIDOS			

FUERZA MAYOR	RUTA	TRAMO	MATERIALES RECHAZADOS
CAMINOS INTRANSITABLES			
CORTES DE RUTA			

OBSERVACIONES:

Arq. Celso I. Moreno M.
Arquitecto

Jorge A. Paganetti
Ingeniero Civil
Reg. N° 1.170.115

EMPRESA CONTRATISTA | FISCALIZADOR | SUPERVISIÓN

MINISTERIO DE EDUCACIÓN Y CIENCIAS

CONTRATACIÓN VÍA EXCEPCIÓN N° 01/2019 "CONSTRUCCIÓN DE ESPACIOS DE DESARROLLO INFANTIL CON TÉCNICAS CONSTRUCTIVAS MIXTAS" – PLURIANUAL – IDN° 356.937

0000163

LIBRO DE OBRAS

INSITUCION EDUCATIVA: Escuela Básica N° 568 Las Residentas - Dpto. San Pedro - Distrito San Estanislao
EMPRESA CONTRATISTA: Ing. Fernando Moreno
FISCALIZACIÓN: CPI UEPP MEC
SUPERVISOR: JEFATURA DE SUPERVISIÓN Y CERTIFICACIÓN CPI UEPP MEC
DÍA: 05/12/2020

CONTRATISTA TRABAJOS EJECUTADOS	FISCAL: TRABAJOS VERIFICADOS
Sin actividad por efecto de lluvia –	Sin actividad.

CASILLA EN CASO DE LLUVIAS

DÍA:		REALIZADO	NO REALIZADO	CORRECCIÓN
HORA	COMIENZO:			
	FIN:			
TRABAJOS SUSPENDIDOS				

INCIDENCIAS

DÍA: 05/12/2020	REALIZADO	NO REALIZADO	CORRECCIÓN
TRABAJOS SUSPENDIDOS – Muro tapial / tierra –			

FUERZA MAYOR	RUTA	TRAMO
CAMINOS INTRANSITABLES		
CORTES DE RUTA		

MATERIALES RECHAZADOS

OBSERVACIONES:

Arq. Celso I. Moreno M.
Arquitecto

Jorge A. Paganett
Ingeniero Civil
Reg. Prof. Dir. 3170.11

EMPRESA CONTRATISTA | FISCALIZADOR | SUPERVISIÓN

MINISTERIO DE EDUCACIÓN Y CIENCIAS

CONTRATACIÓN VÍA EXCEPCIÓN N° 01/2019 "CONSTRUCCIÓN DE ESPACIOS DE DESARROLLO INFANTIL CON TÉCNICAS CONSTRUCTIVAS MIXTAS" – PLURIANUAL – IDN° 356.937

0000171

LIBRO DE OBRAS

INSITUCION EDUCATIVA: Escuela Básica N° 568 Las Residentas - Dpto. San Pedro - Distrito San Estanislao

EMPRESA CONTRATISTA: Ing. Fernando Moreno

FISCALIZACIÓN: CPI UEPP MEC

SUPERVISOR: JEFATURA DE SUPERVISIÓN Y CERTIFICACIÓN CPI UEPP MEC

DÍA: 13/12/2020

CONTRATISTA TRABAJOS EJECUTADOS	FISCAL: TRABAJOS VERIFICADOS
Sin actividad por lluvia –	sin actividad.

CASILLA EN CASO DE LLUVIAS

DÍA: 13/12/2020		REALIZADO	NO REALIZADO	CORRECCIÓN
HORA	COMIENZO:			
	FIN:			
TRABAJOS SUSPENDIDOS				
-Muro tapial / tierra-				

INCIDENCIAS

DÍA:	REALIZADO	NO REALIZADO	CORRECCIÓN
TRABAJOS SUSPENDIDOS			

FUERZA MAYOR	RUTA	TRAMO	MATERIALES RECHAZADOS
CAMINOS INTRANSITABLES			
CORTES DE RUTA			

OBSERVACIONES:

Arq. Celso I. Moreno M.
Arquitecto
EMPRESA CONTRATISTA

Jorge A. Paganett
Ingeniero Civil
FISCALIZADOR

SUPERVISIÓN

MINISTERIO DE EDUCACIÓN Y CIENCIAS

CONTRATACIÓN VÍA EXCEPCIÓN N° 01/2019 "CONSTRUCCIÓN DE ESPACIOS DE DESARROLLO INFANTIL CON TÉCNICAS CONSTRUCTIVAS MIXTAS" – PLURIANUAL – IDN° 356.937

0000172

LIBRO DE OBRAS

INSITUCION EDUCATIVA: Escuela Básica N° 568 Las Residentas - Dpto. San Pedro - Distrito San Estanislao
EMPRESA CONTRATISTA: Ing. Fernando Moreno
FISCALIZACIÓN: CPI UEPP MEC
SUPERVISOR: JEFATURA DE SUPERVISIÓN Y CERTIFICACIÓN CPI UEPP MEC
DÍA: 14/12/2020

CONTRATISTA TRABAJOS EJECUTADOS	FISCAL: TRABAJOS VERIFICADOS
Sin actividad por efecto de lluvia –	Repercución por día de lluvias.

CASILLA EN CASO DE LLUVIAS

DÍA:		REALIZADO	NO REALIZADO	CORRECCIÓN
HORA	COMIENZO:			
	FIN:			
TRABAJOS SUSPENDIDOS				

INCIDENCIAS

DÍA: 14/12/2020	REALIZADO	NO REALIZADO	CORRECCIÓN
TRABAJOS SUSPENDIDOS – Muro tapial / tierra –			

FUERZA MAYOR	RUTA	TRAMO
CAMINOS INTRANSITABLES		
CORTES DE RUTA		

MATERIALES RECHAZADOS

OBSERVACIONES:

Arq. Celso I. Moreno M.
Arquitecto
EMPRESA CONTRATISTA

Jorge A. Paganett
Ingeniero Civil
Reg. Prof. N° 8.170.115
FISCALIZADOR

SUPERVISIÓN

MINISTERIO DE EDUCACIÓN Y CIENCIAS

CONTRATACIÓN VÍA EXCEPCIÓN N° 01/2019 "CONSTRUCCIÓN DE ESPACIOS DE DESARROLLO INFANTIL CON TÉCNICAS CONSTRUCTIVAS MIXTAS" – PLURIANUAL – IDN° 356.937

0000174

LIBRO DE OBRAS

INSITUCION EDUCATIVA: Escuela Básica N° 568 Las Residentas - Dpto. San Pedro - Distrito San Estanislao

EMPRESA CONTRATISTA: Ing. Fernando Moreno

FISCALIZACIÓN: CPI UEPP MEC

SUPERVISOR: JEFATURA DE SUPERVISIÓN Y CERTIFICACIÓN CPI UEPP MEC

DÍA: 16/12/2020

CONTRATISTA TRABAJOS EJECUTADOS	FISCAL: TRABAJOS VERIFICADOS
Sin actividad por lluvia –	Sin actividad.

CASILLA EN CASO DE LLUVIAS

DÍA: 16/12/2020		REALIZADO	NO REALIZADO	CORRECCIÓN
HORA	COMIENZO:			
	FIN:			
TRABAJOS SUSPENDIDOS: – Lluvia Tapia / tierra –				

INCIDENCIAS

DÍA:	REALIZADO	NO REALIZADO	CORRECCIÓN
TRABAJOS SUSPENDIDOS			
FUERZA MAYOR	**MATERIALES RECHAZADOS**		

	RUTA	TRAMO
CAMINOS INTRANSITABLES		
CORTES DE RUTA		

OBSERVACIONES:

Arq. Celso I. Moreno M.
Arquitecto

EMPRESA CONTRATISTA

Jorge R. Paganelli
Ingeniero Civil

FISCALIZADOR

SUPERVISIÓN

MINISTERIO DE EDUCACIÓN Y CIENCIAS

CONTRATACIÓN VÍA EXCEPCIÓN N° 01/2019 "CONSTRUCCIÓN DE ESPACIOS DE DESARROLLO INFANTIL CON TÉCNICAS CONSTRUCTIVAS MIXTAS" – PLURIANUAL – IDN° 356.937

LIBRO DE OBRAS

0000175

INSITUCION EDUCATIVA: Escuela Básica N° 568 Las Residentas - Dpto. San Pedro - Distrito San Estanislao

EMPRESA CONTRATISTA: Ing. Fernando Moreno

FISCALIZACIÓN: CPI UEPP MEC

SUPERVISOR: JEFATURA DE SUPERVISIÓN Y CERTIFICACIÓN CPI UEPP MEC

DÍA: 17/12/2020

CONTRATISTA TRABAJOS EJECUTADOS	FISCAL: TRABAJOS VERIFICADOS
Sin actividad por efecto lluvia –	Trabajos suspendidos por repercusión de lluvias.

CASILLA EN CASO DE LLUVIAS

DÍA:

		REALIZADO	NO REALIZADO	CORRECCIÓN
HORA	COMIENZO:			
	FIN:			
TRABAJOS SUSPENDIDOS	Nivel de tapial.			

INCIDENCIAS

DÍA: 17/12/2020

	REALIZADO	NO REALIZADO	CORRECCIÓN
TRABAJOS SUSPENDIDOS – Nivel tapial/tierra. –			
FUERZA MAYOR			

	RUTA	TRAMO
CAMINOS INTRANSITABLES		
CORTES DE RUTA		

MATERIALES RECHAZADOS

OBSERVACIONES:

Arq. Celso I. Moreno M.
Arquitecto
EMPRESA CONTRATISTA

Jorge A. Piganett
Ingeniero Civil
Reg. Prof. N° 30.115
FISCALIZADOR

SUPERVISIÓN

MINISTERIO DE EDUCACIÓN Y CIENCIAS

CONTRATACIÓN VÍA EXCEPCIÓN N° 01/2019 "CONSTRUCCIÓN DE ESPACIOS DE DESARROLLO INFANTIL CON TÉCNICAS CONSTRUCTIVAS MIXTAS" – PLURIANUAL – IDN° 356.937

0000176

LIBRO DE OBRAS

INSITUCION EDUCATIVA: Escuela Básica N° 568 Las Residentas - Dpto. San Pedro - Distrito San Estanislao

EMPRESA CONTRATISTA: Ing. Fernando Moreno

FISCALIZACIÓN: CPI UEPP MEC

SUPERVISOR: JEFATURA DE SUPERVISIÓN Y CERTIFICACIÓN CPI UEPP MEC

DÍA: 18/12/2020

CONTRATISTA TRABAJOS EJECUTADOS	FISCAL: TRABAJOS VERIFICADOS
Sin actividad por lluvia	Sin actividad por lluvias

CASILLA EN CASO DE LLUVIAS

DÍA: 18/12/2020		REALIZADO	NO REALIZADO	CORRECCIÓN
HORA	COMIENZO:			
	FIN:			
TRABAJOS SUSPENDIDOS				
Muro tapial / tierra				

INCIDENCIAS

DÍA:	REALIZADO	NO REALIZADO	CORRECCIÓN
TRABAJOS SUSPENDIDOS			

FUERZA MAYOR	RUTA	TRAMO	MATERIALES RECHAZADOS
CAMINOS INTRANSITABLES			
CORTES DE RUTA			

OBSERVACIONES:

Arq. Celso I. Moreno M.
Arquitecto
EMPRESA CONTRATISTA

Jorge A. Paganelli
Ingeniero Civil
Reg. N° 03.170.115
FISCALIZADOR

SUPERVISIÓN

MINISTERIO DE EDUCACIÓN Y CIENCIAS

CONTRATACIÓN VÍA EXCEPCIÓN N° 01/2019 "CONSTRUCCIÓN DE ESPACIOS DE DESARROLLO INFANTIL CON TÉCNICAS CONSTRUCTIVAS MIXTAS" – PLURIANUAL – IDN° 356.937

0000177

LIBRO DE OBRAS

INSITUCION EDUCATIVA: Escuela Básica N° 568 Las Residentas - Dpto. San Pedro - Distrito San Estanislao
EMPRESA CONTRATISTA: Ing. Fernando Moreno
FISCALIZACIÓN: CPI UEPP MEC
SUPERVISOR: JEFATURA DE SUPERVISIÓN Y CERTIFICACIÓN CPI UEPP MEC
DÍA: 19/12/2020

CONTRATISTA TRABAJOS EJECUTADOS	FISCAL: TRABAJOS VERIFICADOS
Sin actividad por efecto de lluvia	Sin actividad.

CASILLA EN CASO DE LLUVIAS

DÍA:		REALIZADO	NO REALIZADO	CORRECCIÓN
HORA	COMIENZO: FIN:			
TRABAJOS SUSPENDIDOS	Muros de tapial.			

INCIDENCIAS

DÍA: 19/12/2020	REALIZADO	NO REALIZADO	CORRECCIÓN
TRABAJOS SUSPENDIDOS -Muro tapial / tierra-			

FUERZA MAYOR

	RUTA	TRAMO
CAMINOS INTRANSITABLES		
CORTES DE RUTA		

MATERIALES RECHAZADOS

OBSERVACIONES:

Arq. Celso I. Moreno M.
Arquitecto
EMPRESA CONTRATISTA

Jorge A. Paganini
Ingeniero Civil
Reg. Prof. Dr. [illegible]
FISCALIZADOR

SUPERVISIÓN

MINISTERIO DE EDUCACIÓN Y CIENCIAS

CONTRATACIÓN VÍA EXCEPCIÓN N° 01/2019 "CONSTRUCCIÓN DE ESPACIOS DE DESARROLLO INFANTIL CON TÉCNICAS CONSTRUCTIVAS MIXTAS" – PLURIANUAL – IDN° 356.937

0000178

LIBRO DE OBRAS

INSITUCION EDUCATIVA: Escuela Básica N° 568 Las Residentas - Dpto. San Pedro - Distrito San Estanislao
EMPRESA CONTRATISTA: Ing. Fernando Moreno
FISCALIZACIÓN: CPI UEPP MEC
SUPERVISOR: JEFATURA DE SUPERVISIÓN Y CERTIFICACIÓN CPI UEPP MEC
DÍA: 20/12/2020

CONTRATISTA TRABAJOS EJECUTADOS	FISCAL: TRABAJOS VERIFICADOS
Sin actividad por lluvia –	lluvias.

CASILLA EN CASO DE LLUVIAS

DÍA: 20/12/2020

HORA	COMIENZO:	REALIZADO	NO REALIZADO	CORRECCIÓN
	FIN:			

TRABAJOS SUSPENDIDOS

– Muro tapial / tierra –

INCIDENCIAS

DÍA:

TRABAJOS SUSPENDIDOS	REALIZADO	NO REALIZADO	CORRECCIÓN

FUERZA MAYOR

	RUTA	TRAMO
CAMINOS INTRANSITABLES		
CORTES DE RUTA		

MATERIALES RECHAZADOS

OBSERVACIONES:

Arq. Celso I. Moreno M.
Arquitecto
EMPRESA CONTRATISTA

Jorge A. Paganet
Ingeniero Civil
FISCALIZADOR
Reg. Prof. N° 8.170

SUPERVISIÓN

MINISTERIO DE EDUCACIÓN Y CIENCIAS

CONTRATACIÓN VÍA EXCEPCIÓN N° 01/2019 "CONSTRUCCIÓN DE ESPACIOS DE DESARROLLO INFANTIL CON TÉCNICAS CONSTRUCTIVAS MIXTAS" – PLURIANUAL – IDN° 356.937

LIBRO DE OBRAS 0000179

INSITUCION EDUCATIVA: Escuela Básica N° 568 Las Residentas - Dpto. San Pedro - Distrito San Estanislao
EMPRESA CONTRATISTA: Ing. Fernando Moreno
FISCALIZACIÓN: CPI UEPP MEC
SUPERVISOR: JEFATURA DE SUPERVISIÓN Y CERTIFICACIÓN CPI UEPP MEC
DÍA: 21/12/2020

CONTRATISTA TRABAJOS EJECUTADOS	**FISCAL:** TRABAJOS VERIFICADOS
Sin actividad por lluvia –	lluvias.

CASILLA EN CASO DE LLUVIAS

DÍA: 21/12/2020		REALIZADO	NO REALIZADO	CORRECCIÓN
HORA	COMIENZO:			
	FIN:			
TRABAJOS SUSPENDIDOS				
– Muro tapial / tierra –				

INCIDENCIAS

DÍA:	REALIZADO	NO REALIZADO	CORRECCIÓN
TRABAJOS SUSPENDIDOS			
FUERZA MAYOR			

	RUTA	TRAMO	**MATERIALES RECHAZADOS**
CAMINOS INTRANSITABLES			
CORTES DE RUTA			

OBSERVACIONES:

Arq. Celso I. Moreno M.
Arquitecto

Jorge A. Paganelli

EMPRESA CONTRATISTA | FISCALIZADOR | SUPERVISIÓN

MINISTERIO DE EDUCACIÓN Y CIENCIAS

CONTRATACIÓN VÍA EXCEPCIÓN N° 01/2019 "CONSTRUCCIÓN DE ESPACIOS DE DESARROLLO INFANTIL CON TÉCNICAS CONSTRUCTIVAS MIXTAS" – PLURIANUAL – IDN° 356.937

0000180

LIBRO DE OBRAS

INSITUCION EDUCATIVA: Escuela Básica N° 568 Las Residentas - Dpto. San Pedro - Distrito San Estanislao

EMPRESA CONTRATISTA: Ing. Fernando Moreno

FISCALIZACIÓN: CPI UEPP MEC

SUPERVISOR: JEFATURA DE SUPERVISIÓN Y CERTIFICACIÓN CPI UEPP MEC

DÍA: 22/12/2020

CONTRATISTA TRABAJOS EJECUTADOS	FISCAL: TRABAJOS VERIFICADOS
Sin actividad por efecto de lluvia –	Repercución por días de lluvias anteriores.

CASILLA EN CASO DE LLUVIAS

DÍA:		REALIZADO	NO REALIZADO	CORRECCIÓN
HORA	COMIENZO:			
	FIN:			
TRABAJOS SUSPENDIDOS	Muro de tapial.			

INCIDENCIAS

DÍA: 22/12/2020	REALIZADO	NO REALIZADO	CORRECCIÓN
TRABAJOS SUSPENDIDOS – Muro tapial/tierra –			

FUERZA MAYOR	RUTA	TRAMO	MATERIALES RECHAZADOS
CAMINOS INTRANSITABLES			
CORTES DE RUTA			

OBSERVACIONES:

Arq. Celso I. Moreno M.
Arquitecto

Jorge A. Paganett
Ingeniero Civil
Reg. Prof. Nº 3.170.115

EMPRESA CONTRATISTA | FISCALIZADOR | SUPERVISIÓN

MINISTERIO DE EDUCACIÓN Y CIENCIAS

CONTRATACIÓN VÍA EXCEPCIÓN N° 01/2019 "CONSTRUCCIÓN DE ESPACIOS DE DESARROLLO INFANTIL CON TÉCNICAS CONSTRUCTIVAS MIXTAS" – PLURIANUAL – IDN° 356.937

LIBRO DE OBRAS 0000188

INSITUCION EDUCATIVA: Escuela Básica N° 568 Las Residentas - Dpto. San Pedro - Distrito San Estanislao
EMPRESA CONTRATISTA: Ing. Fernando Moreno
FISCALIZACIÓN: CPI UEPP MEC
SUPERVISOR: JEFATURA DE SUPERVISIÓN Y CERTIFICACIÓN CPI UEPP MEC

DÍA: 30/12/2020

CONTRATISTA TRABAJOS EJECUTADOS	FISCAL: TRABAJOS VERIFICADOS
Sin actividad por lluvia –	lluvias.

CASILLA EN CASO DE LLUVIAS

DÍA: 30/12/2020

HORA	COMIENZO:	REALIZADO	NO REALIZADO	CORRECCIÓN
	FIN:			

TRABAJOS SUSPENDIDOS

– Muro tapial / tierra –

INCIDENCIAS

DÍA:

TRABAJOS SUSPENDIDOS	REALIZADO	NO REALIZADO	CORRECCIÓN

FUERZA MAYOR

	RUTA	TRAMO
CAMINOS INTRANSITABLES		
CORTES DE RUTA		

MATERIALES RECHAZADOS

OBSERVACIONES:

Arq. Celso I. Moreno M.
Arquitecto
EMPRESA CONTRATISTA

Jorge A. Paganelli
Ingeniero Civil
Reg. Nº 3200.115
FISCALIZADOR

SUPERVISIÓN

MINISTERIO DE EDUCACIÓN Y CIENCIAS

CONTRATACIÓN VÍA EXCEPCIÓN N° 01/2019 "CONSTRUCCIÓN DE ESPACIOS DE DESARROLLO INFANTIL CON TÉCNICAS CONSTRUCTIVAS MIXTAS" – PLURIANUAL – IDN° 356.937

0000189

LIBRO DE OBRAS

INSITUCION EDUCATIVA: Escuela Básica N° 568 Las Residentas - Dpto. San Pedro - Distrito San Estanislao

EMPRESA CONTRATISTA: Ing. Fernando Moreno

FISCALIZACIÓN: CPI UEPP MEC

SUPERVISOR: JEFATURA DE SUPERVISIÓN Y CERTIFICACIÓN CPI UEPP MEC

DÍA: 31/12/2020

CONTRATISTA TRABAJOS EJECUTADOS	FISCAL: TRABAJOS VERIFICADOS
Sin actividad por efecto de lluvia –	sin actividad.

CASILLA EN CASO DE LLUVIAS

DÍA:		REALIZADO	NO REALIZADO	CORRECCIÓN
HORA	COMIENZO:			
	FIN:			
TRABAJOS SUSPENDIDOS	Muros de tapial.			

INCIDENCIAS

DÍA: 31/12/2020	REALIZADO	NO REALIZADO	CORRECCIÓN
TRABAJOS SUSPENDIDOS – Muro tapial / Tierra –			

FUERZA MAYOR	RUTA	TRAMO	MATERIALES RECHAZADOS
CAMINOS INTRANSITABLES			
CORTES DE RUTA			

OBSERVACIONES:

Arq. Celso I. Moreno M.
Arquitecto

Jorge A. Paganelli
Ingeniero Civil
Reg. Nº 170 115

EMPRESA CONTRATISTA | FISCALIZADOR | SUPERVISIÓN

ESCUELA BASICA N° 568 LAS RESIDENTAS-SAN PEDRO

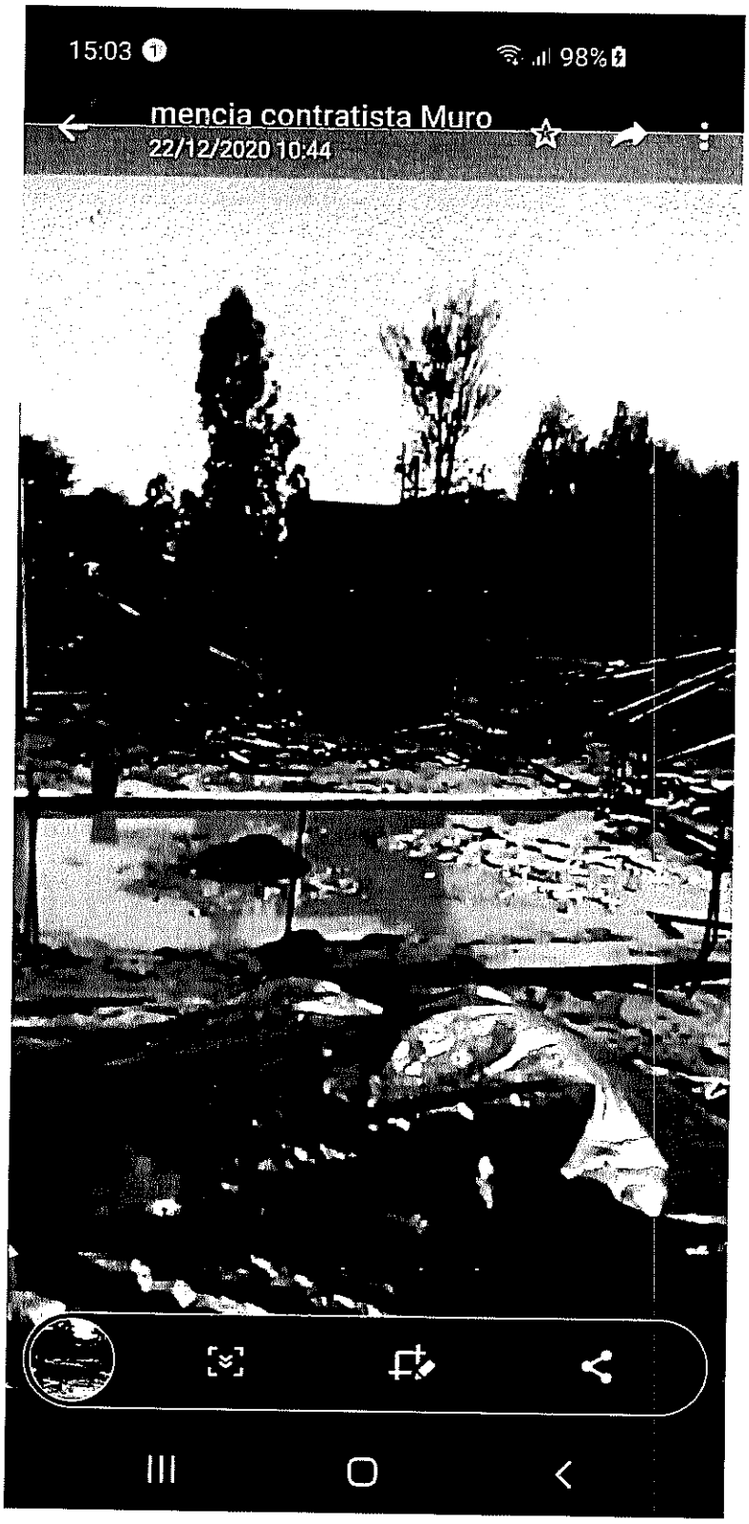

Fernando M. Moreno M.
INGENIERO CIVIL

ESCUELA BASICA N° 568 LAS RESIDENTAS-SAN PEDRO

Fernando M. Moreno M.
INGENIERO CIVIL

MINISTERIO DE EDUCACIÓN Y CIENCIAS

CONTRATACIÓN VÍA EXCEPCIÓN N° 01/2019 "CONSTRUCCIÓN DE ESPACIOS DE DESARROLLO INFANTIL CON TÉCNICAS CONSTRUCTIVAS MIXTAS" – PLURIANUAL – IDN° 356.937

LIBRO DE OBRAS 0000160

INSITUCION EDUCATIVA: Escuela Básica N° 182 Antoliano Garcete - Dpto. Pte. Hayes - Distrito José Falcon

EMPRESA CONTRATISTA: Ing. Fernando Moreno

FISCALIZACIÓN: CPI UEPP MEC

SUPERVISOR: JEFATURA DE SUPERVISIÓN Y CERTIFICACIÓN CPI UEPP MEC

DÍA: 02/12/2020

CONTRATISTA TRABAJOS EJECUTADOS	FISCAL: TRABAJOS VERIFICADOS
Sin actividad en obra por lluvias	Sin actividad por lluvias.-

CASILLA EN CASO DE LLUVIAS

DÍA: 02/12/2020

HORA — COMIENZO: — FIN:

TRABAJOS SUSPENDIDOS

Encofrado y armaduras mucho tapial.

REALIZADO	NO REALIZADO	CORRECCIÓN
	Reparaciones solicitados.	

INCIDENCIAS

DÍA:

TRABAJOS SUSPENDIDOS

REALIZADO	NO REALIZADO	CORRECCIÓN

FUERZA MAYOR

	RUTA	TRAMO
CAMINOS INTRANSITABLES		
CORTES DE RUTA		

MATERIALES RECHAZADOS

OBSERVACIONES:

Arq. Celso I. Moreno M.
Arquitecto
EMPRESA CONTRATISTA

Favio D. Barrero M.
Arquitecto
FISCALIZADOR

SUPERVISIÓN

MINISTERIO DE EDUCACIÓN Y CIENCIAS

CONTRATACIÓN VÍA EXCEPCIÓN N° 01/2019 "CONSTRUCCIÓN DE ESPACIOS DE DESARROLLO INFANTIL CON TÉCNICAS CONSTRUCTIVAS MIXTAS" – PLURIANUAL – IDN° 356.937

0000161

LIBRO DE OBRAS

INSITUCION EDUCATIVA: Escuela Básica N° 182 Antoliano Garcete'- Dpto. Pte. Hayes - Distrito José Falcon

EMPRESA CONTRATISTA: Ing. Fernando Moreno

FISCALIZACIÓN: CPI UEPP MEC

SUPERVISOR: JEFATURA DE SUPERVISIÓN Y CERTIFICACIÓN CPI UEPP MEC

DÍA: 03/12/2020

CONTRATISTA TRABAJOS EJECUTADOS	FISCAL: TRABAJOS VERIFICADOS
SIN ACTIVIDAD EN OBRA POR LLUVIA. —	Sin posibilidad de retomar actividades por lluvias. —

CASILLA EN CASO DE LLUVIAS

DÍA: 03/12/2020

HORA — COMIENZO: — FIN:

TRABAJOS SUSPENDIDOS	REALIZADO	NO REALIZADO	CORRECCIÓN
ENCOFRADOS Y ARMADURAS		Encofrados	
MUROS TAPIAL		Armaduras	
		Muros de tapial	

INCIDENCIAS

DÍA:	REALIZADO	NO REALIZADO	CORRECCIÓN
TRABAJOS SUSPENDIDOS			

FUERZA MAYOR

	RUTA	TRAMO
CAMINOS INTRANSITABLES		
CORTES DE RUTA		

MATERIALES RECHAZADOS

OBSERVACIONES:

Arq. Celso I. Moreno M.
Arquitecto
EMPRESA CONTRATISTA

Favio D. Barreiro M.
Arquitecto
FISCALIZADOR

SUPERVISIÓN

MINISTERIO DE EDUCACIÓN Y CIENCIAS

CONTRATACIÓN VÍA EXCEPCIÓN Nº 01/2019 "CONSTRUCCIÓN DE ESPACIOS DE DESARROLLO INFANTIL CON TÉCNICAS CONSTRUCTIVAS MIXTAS" – PLURIANUAL – IDNº 356.937

0000162

LIBRO DE OBRAS

INSITUCION EDUCATIVA: Escuela Básica N° 182 Antoliano Garcete - Dpto. Pte. Hayes - Distrito José Falcon

EMPRESA CONTRATISTA: Ing. Fernando Moreno

FISCALIZACIÓN: CPI UEPP MEC

SUPERVISOR: JEFATURA DE SUPERVISIÓN Y CERTIFICACIÓN CPI UEPP MEC

DÍA: 04/12/2020

CONTRATISTA TRABAJOS EJECUTADOS	FISCAL: TRABAJOS VERIFICADOS
SIN ACTIVIDAD EN OBRA POR LLUVIA	Sin posibilidad de retomar actividades por lluvias.

CASILLA EN CASO DE LLUVIAS

DÍA: 04/12/2020

HORA — COMIENZO:

FIN:

TRABAJOS SUSPENDIDOS

ENCOFRADO Y ARMADURAS

MURO PERIMETRAL

REALIZADO	NO REALIZADO	CORRECCIÓN
	Encofrado	
	Armadura	
	tapiales	

INCIDENCIAS

DÍA:

TRABAJOS SUSPENDIDOS

FUERZA MAYOR

REALIZADO	NO REALIZADO	CORRECCIÓN

	RUTA	TRAMO
CAMINOS INTRANSITABLES		
CORTES DE RUTA		

MATERIALES RECHAZADOS

OBSERVACIONES:

Arq. Celso I. Moreno M.
Arquitecto
EMPRESA CONTRATISTA

Javier D. Barreiro M.
Arquitecto
FISCALIZADOR

SUPERVISIÓN

MINISTERIO DE EDUCACIÓN Y CIENCIAS

CONTRATACIÓN VÍA EXCEPCIÓN N° 01/2019 "CONSTRUCCIÓN DE ESPACIOS DE DESARROLLO INFANTIL CON TÉCNICAS CONSTRUCTIVAS MIXTAS" – PLURIANUAL – IDN° 356.937

0000163

LIBRO DE OBRAS

INSITUCION EDUCATIVA: Escuela Básica N° 182 Antoliano Garcete - Dpto. Pte. Hayes - Distrito José Falcon

EMPRESA CONTRATISTA: Ing. Fernando Moreno

FISCALIZACIÓN: CPI UEPP MEC

SUPERVISOR: JEFATURA DE SUPERVISIÓN Y CERTIFICACIÓN CPI UEPP MEC

DÍA: 05/12/2020

CONTRATISTA TRABAJOS EJECUTADOS	FISCAL: TRABAJOS VERIFICADOS
SIN ACTIVIDAD POR EFECTO DE LLUVIASS	No se pueden retomar actividades por suelos muy Saturados.

CASILLA EN CASO DE LLUVIAS

DÍA: 05/12/2020		REALIZADO	NO REALIZADO	CORRECCIÓN
HORA	COMIENZO:			
	FIN:			
TRABAJOS SUSPENDIDOS				
ENCOFRADO Y ARMADURAS				
MURO TAPIAL				

INCIDENCIAS

DÍA:	REALIZADO	NO REALIZADO	CORRECCIÓN
TRABAJOS SUSPENDIDOS		Encofrados	

FUERZA MAYOR

	RUTA	TRAMO
CAMINOS INTRANSITABLES		
CORTES DE RUTA		

MATERIALES RECHAZADOS

OBSERVACIONES:

Arq. Celso I. Moreno M.
Arquitecto
EMPRESA CONTRATISTA

Favio D. Barreiro M.
Arquitecto
FISCALIZADOR

SUPERVISIÓN

MINISTERIO DE EDUCACIÓN Y CIENCIAS

CONTRATACIÓN VÍA EXCEPCIÓN N° 01/2019 "CONSTRUCCIÓN DE ESPACIOS DE DESARROLLO INFANTIL CON TÉCNICAS CONSTRUCTIVAS MIXTAS" – PLURIANUAL – IDN° 356.937

0000164

LIBRO DE OBRAS

INSITUCION EDUCATIVA: Escuela Básica N° 182 Antoliano Garcete - Dpto. Pte. Hayes - Distrito José Falcon

EMPRESA CONTRATISTA: Ing. Fernando Moreno

FISCALIZACIÓN: CPI UEPP MEC

SUPERVISOR: JEFATURA DE SUPERVISIÓN Y CERTIFICACIÓN CPI UEPP MEC

DÍA: 06/12/2020

CONTRATISTA TRABAJOS EJECUTADOS	FISCAL: TRABAJOS VERIFICADOS
SIN ACTIVIDAD POR EFECTO DE LLUVIAS	Sin posibilidad de retomar actividades por suelos saturados

CASILLA EN CASO DE LLUVIAS

DÍA: 06/12/2020		REALIZADO	NO REALIZADO	CORRECCIÓN
HORA	COMIENZO:			
	FIN:			
TRABAJOS SUSPENDIDOS				
ENCOFRADO Y ARMADURAS				
MURO TAPIAL				

INCIDENCIAS

DÍA:	REALIZADO	NO REALIZADO	CORRECCIÓN
TRABAJOS SUSPENDIDOS		tapiales	

FUERZA MAYOR

	RUTA	TRAMO
CAMINOS INTRANSITABLES		
CORTES DE RUTA		

MATERIALES RECHAZADOS

OBSERVACIONES:

Arq. Celso I. Moreno M.
Arquitecto
EMPRESA CONTRATISTA

Favio D. Barreiro M.
Arquitecto
FISCALIZADOR

SUPERVISIÓN

MINISTERIO DE EDUCACIÓN Y CIENCIAS

CONTRATACIÓN VÍA EXCEPCIÓN N° 01/2019 "CONSTRUCCIÓN DE ESPACIOS DE DESARROLLO INFANTIL CON TÉCNICAS CONSTRUCTIVAS MIXTAS" – PLURIANUAL – IDN° 356.937

0000170

LIBRO DE OBRAS

INSITUCION EDUCATIVA: Escuela Básica N° 182 Antoliano Garcete - Dpto. Pte. Hayes - Distrito José Falcon

EMPRESA CONTRATISTA: Ing. Fernando Moreno

FISCALIZACIÓN: CPI UEPP MEC

SUPERVISOR: JEFATURA DE SUPERVISIÓN Y CERTIFICACIÓN CPI UEPP MEC

DÍA: 12/12/2020

CONTRATISTA TRABAJOS EJECUTADOS	FISCAL: TRABAJOS VERIFICADOS
SIN ACTIVIDAD EN OBRA POR LLUVIA	Actividades Suspendidas por lluvias.

CASILLA EN CASO DE LLUVIAS

DÍA: 12/12/2020

HORA — COMIENZO: — FIN:

TRABAJOS SUSPENDIDOS

ENCOFRADO Y ARMADURAS MURO TAPIAL

REALIZADO	NO REALIZADO	CORRECCIÓN
	Tapiales	
	Encofrados	
	Armaduras	

INCIDENCIAS

DÍA:

TRABAJOS SUSPENDIDOS

FUERZA MAYOR

REALIZADO	NO REALIZADO	CORRECCIÓN

	RUTA	TRAMO
CAMINOS INTRANSITABLES		
CORTES DE RUTA		

MATERIALES RECHAZADOS

OBSERVACIONES:

Arq. Celso I. Moreno M.
Arquitecto

Favio D. Barreiro M.
Arquitecto

EMPRESA CONTRATISTA — FISCALIZADOR — SUPERVISIÓN

MINISTERIO DE EDUCACIÓN Y CIENCIAS

CONTRATACIÓN VÍA EXCEPCIÓN N° 01/2019 "CONSTRUCCIÓN DE ESPACIOS DE DESARROLLO INFANTIL CON TÉCNICAS CONSTRUCTIVAS MIXTAS" – PLURIANUAL – IDN° 356.937

0000171

LIBRO DE OBRAS

INSITUCION EDUCATIVA: Escuela Básica N° 182 Antoliano Garcete - Dpto. Pte. Hayes - Distrito José Falcon

EMPRESA CONTRATISTA: Ing. Fernando Moreno

FISCALIZACIÓN: CPI UEPP MEC

SUPERVISOR: JEFATURA DE SUPERVISIÓN Y CERTIFICACIÓN CPI UEPP MEC

DÍA: 13/12/2020

CONTRATISTA TRABAJOS EJECUTADOS	**FISCAL:** TRABAJOS VERIFICADOS
SIN ACTIVIDAD EN OBRA POR LLUVIA	Sin actividad en obra a causa de las lluvias

CASILLA EN CASO DE LLUVIAS

DÍA: 13/12/2020

HORA — COMIENZO:

FIN:

TRABAJOS SUSPENDIDOS

ENCOFRADO Y ALMADURAS

MURO TAPIAL.

REALIZADO	NO REALIZADO	CORRECCIÓN
	Tapiales	
	Encofrados	
	Armaduras	

INCIDENCIAS

DÍA:

TRABAJOS SUSPENDIDOS

REALIZADO	NO REALIZADO	CORRECCIÓN

FUERZA MAYOR

	RUTA	TRAMO
CAMINOS INTRANSITABLES		
CORTES DE RUTA		

MATERIALES RECHAZADOS

OBSERVACIONES:

Arq. Celso I. Moreno M.
Arquitecto

Favio D. Barreiro M.
Arquitecto

EMPRESA CONTRATISTA | FISCALIZADOR | SUPERVISIÓN

MINISTERIO DE EDUCACIÓN Y CIENCIAS

CONTRATACIÓN VÍA EXCEPCIÓN N° 01/2019 "CONSTRUCCIÓN DE ESPACIOS DE DESARROLLO INFANTIL CON TÉCNICAS CONSTRUCTIVAS MIXTAS" – PLURIANUAL – IDN° 356.937

0000173

LIBRO DE OBRAS

INSITUCION EDUCATIVA: Escuela Básica N° 182 Antoliano Garcete - Dpto. Pte. Hayes - Distrito José Falcon

EMPRESA CONTRATISTA: Ing. Fernando Moreno

FISCALIZACIÓN: CPI UEPP MEC

SUPERVISOR: JEFATURA DE SUPERVISIÓN Y CERTIFICACIÓN CPI UEPP MEC

DÍA: 15/12/2020

CONTRATISTA TRABAJOS EJECUTADOS	FISCAL: TRABAJOS VERIFICADOS
SIN ACTIVIDAD POR LLUVIA	Actividade Suspendidas por Lluvias.

CASILLA EN CASO DE LLUVIAS

DÍA: 15/12/2020

HORA — COMIENZO:

FIN:

TRABAJOS SUSPENDIDOS

CARGADO DE LOSAS Y VIGAS - PASPA MUCHO TAPIAL

REALIZADO	NO REALIZADO	CORRECCIÓN
	Cargamento de HºAº.	

INCIDENCIAS

DÍA:

TRABAJOS SUSPENDIDOS

FUERZA MAYOR

	RUTA	TRAMO
CAMINOS INTRANSITABLES		
CORTES DE RUTA		

REALIZADO	NO REALIZADO	CORRECCIÓN

MATERIALES RECHAZADOS

OBSERVACIONES:

Arq. Celso I. Moreno M.
Arquitecto
EMPRESA CONTRATISTA

Favio D. Barreiro M.
Arquitecto
FISCALIZADOR

SUPERVISIÓN

MINISTERIO DE EDUCACIÓN Y CIENCIAS

CONTRATACIÓN VÍA EXCEPCIÓN N° 01/2019 "CONSTRUCCIÓN DE ESPACIOS DE DESARROLLO INFANTIL CON TÉCNICAS CONSTRUCTIVAS MIXTAS" – PLURIANUAL – IDN° 356.937

0000175

LIBRO DE OBRAS

INSITUCION EDUCATIVA: Escuela Básica N° 182 Antoliano Garcete - Dpto. Pte. Hayes - Distrito José Falcon

EMPRESA CONTRATISTA: Ing. Fernando Moreno

FISCALIZACIÓN: CPI UEPP MEC

SUPERVISOR: JEFATURA DE SUPERVISIÓN Y CERTIFICACIÓN CPI UEPP MEC

DÍA: 17/12/2020

CONTRATISTA TRABAJOS EJECUTADOS	FISCAL: TRABAJOS VERIFICADOS
SIN ACTIVIDAD POR EFECTO DE LLUVIAS	Sin posibilidad de trabajar por suelos saturados.

CASILLA EN CASO DE LLUVIAS

DÍA:

HORA — COMIENZO:

FIN:

TRABAJOS SUSPENDIDOS

CARGADO DE LOSAS Y VIGAS – 1ra ETAPA MURO PERIMETRAL

REALIZADO	NO REALIZADO	CORRECCIÓN
	Cargamento de H°A°.	

INCIDENCIAS

DÍA:

TRABAJOS SUSPENDIDOS

REALIZADO	NO REALIZADO	CORRECCIÓN

JERZA MAYOR

	RUTA	TRAMO
CAMINOS INTRANSITABLES		
CORTES DE RUTA		

MATERIALES RECHAZADOS

OBSERVACIONES:

Arq. Celso I. Moreno M.
Arquitecto
EMPRESA CONTRATISTA

Favio D. Barreiro M.
Arquitecto
FISCALIZACIÓN

SUPERVISIÓN

MINISTERIO DE EDUCACIÓN Y CIENCIAS

CONTRATACIÓN VÍA EXCEPCIÓN N° 01/2019 "CONSTRUCCIÓN DE ESPACIOS DE DESARROLLO INFANTIL CON TÉCNICAS CONSTRUCTIVAS MIXTAS" – PLURIANUAL – IDN° 356.937

0000174

LIBRO DE OBRAS

INSITUCION EDUCATIVA: Escuela Básica N° 182 Antoliano Garcete - Dpto. Pte. Hayes - Distrito José Falcon
EMPRESA CONTRATISTA: Ing. Fernando Moreno
FISCALIZACIÓN: CPI UEPP MEC
SUPERVISOR: JEFATURA DE SUPERVISIÓN Y CERTIFICACIÓN CPI UEPP MEC

DÍA: 16/12/2020

CONTRATISTA TRABAJOS EJECUTADOS	FISCAL: TRABAJOS VERIFICADOS
SIN ACTIVIDAD EN OBRA POR LLUVIA	Actividades suspendidas por lluvias.

CASILLA EN CASO DE LLUVIAS

DÍA:		REALIZADO	NO REALIZADO	CORRECCIÓN
HORA	COMIENZO:		Cargamento de H°A°.	
	FIN:			
TRABAJOS SUSPENDIDOS				
CARGADO DE LOSAS Y VIGAS - PRIMERA ETAPA				
MURO TAPIAL				

INCIDENCIAS

DÍA:	REALIZADO	NO REALIZADO	CORRECCIÓN
TRABAJOS SUSPENDIDOS			

FUERZA MAYOR

	RUTA	TRAMO
CAMINOS INTRANSITABLES		
CORTES DE RUTA		

MATERIALES RECHAZADOS

OBSERVACIONES:

Arq. Celso I. Moreno M.
Arquitecto
EMPRESA CONTRATISTA

Favio D. Barairo M.
Arquitecto
FISCALIZADOR

SUPERVISIÓN

MINISTERIO DE EDUCACIÓN Y CIENCIAS

CONTRATACIÓN VÍA EXCEPCIÓN N° 01/2019 "CONSTRUCCIÓN DE ESPACIOS DE DESARROLLO INFANTIL CON TÉCNICAS CONSTRUCTIVAS MIXTAS" – PLURIANUAL – IDN° 356.937

0000178

LIBRO DE OBRAS

INSITUCION EDUCATIVA: Escuela Básica N° 182 Antoliano Garcete - Dpto. Pte. Hayes - Distrito José Falcon

EMPRESA CONTRATISTA: Ing. Fernando Moreno

FISCALIZACIÓN: CPI UEPP MEC

SUPERVISOR: JEFATURA DE SUPERVISIÓN Y CERTIFICACIÓN CPI UEPP MEC

DÍA: 20/12/2020

CONTRATISTA TRABAJOS EJECUTADOS	FISCAL: TRABAJOS VERIFICADOS
SIN ACTIVIDAD EN OBRA POR LLUVIA	Se suspenden las actividades por lluvias.

CASILLA EN CASO DE LLUVIAS

DÍA:		REALIZADO	NO REALIZADO	CORRECCIÓN
HORA	COMIENZO:		Tapiales	
	FIN:			
TRABAJOS SUSPENDIDOS:				
MUROS TAPIAL				

INCIDENCIAS

DÍA:	REALIZADO	NO REALIZADO	CORRECCIÓN
TRABAJOS SUSPENDIDOS			

FUERZA MAYOR

	RUTA	TRAMO
CAMINOS INTRANSITABLES		
CORTES DE RUTA		

MATERIALES RECHAZADOS

OBSERVACIONES:

Arq. Celso I. Moreno M.
Arquitecto
EMPRESA CONTRATISTA

Ravio D. Bareiro M.
Arquitecto
FISCALIZADOR

SUPERVISIÓN

MINISTERIO DE EDUCACIÓN Y CIENCIAS

CONTRATACIÓN VÍA EXCEPCIÓN N° 01/2019 "CONSTRUCCIÓN DE ESPACIOS DE DESARROLLO INFANTIL CON TÉCNICAS CONSTRUCTIVAS MIXTAS" – PLURIANUAL – IDN° 356.937

0000188

LIBRO DE OBRAS

INSITUCION EDUCATIVA: Escuela Básica N° 182 Antoliano Garcete - Dpto. Pte. Hayes - Distrito José Falcon
EMPRESA CONTRATISTA: Ing. Fernando Moreno
FISCALIZACIÓN: CPI UEPP MEC
SUPERVISOR: JEFATURA DE SUPERVISIÓN Y CERTIFICACIÓN CPI UEPP MEC

DÍA: 30/12/2020

CONTRATISTA TRABAJOS EJECUTADOS	FISCAL: TRABAJOS VERIFICADOS
SIN ACTIVIDAD EN OBRA POR LLUVIA	Actividades suspendidas por lluvias.

CASILLA EN CASO DE LLUVIAS

DÍA: 30/12/2020	REALIZADO	NO REALIZADO	CORRECCIÓN
HORA — COMIENZO: — FIN:		Encofrados	
TRABAJOS SUSPENDIDOS		Armaduras	
ENCOFRADO Y ARMADURAS		tapiales	
MURO TAPIAL			

INCIDENCIAS

DÍA:	REALIZADO	NO REALIZADO	CORRECCIÓN
TRABAJOS SUSPENDIDOS			

FUERZA MAYOR	RUTA	TRAMO
CAMINOS INTRANSITABLES		
CORTES DE RUTA		

MATERIALES RECHAZADOS

OBSERVACIONES:

Arq. Celso I. Moreno M.
Arquitecto
EMPRESA CONTRATISTA

Favio D. Bareiro M.
Arquitecto
FISCALIZADOR

SUPERVISIÓN

MINISTERIO DE EDUCACIÓN Y CIENCIAS

CONTRATACIÓN VÍA EXCEPCIÓN N° 01/2019 "CONSTRUCCIÓN DE ESPACIOS DE DESARROLLO INFANTIL CON TÉCNICAS CONSTRUCTIVAS MIXTAS" – PLURIANUAL – IDN° 356.937

0000189

LIBRO DE OBRAS

INSITUCION EDUCATIVA: Escuela Básica N° 182 Antoliano Garcete - Dpto. Pte. Hayes - Distrito José Falcon

EMPRESA CONTRATISTA: Ing. Fernando Moreno

FISCALIZACIÓN: CPI UEPP MEC

SUPERVISOR: JEFATURA DE SUPERVISIÓN Y CERTIFICACIÓN CPI UEPP MEC

DÍA: 31/12/2020

CONTRATISTA TRABAJOS EJECUTADOS	FISCAL: TRABAJOS VERIFICADOS
SIN ACTIVIDAD EN OBRA POR EFECTO DE LLUVIA.	Sigue siendo imposible trabajar a causa de los suelos muy Saturados.

CASILLA EN CASO DE LLUVIAS

DÍA: 31/12/2020

HORA — COMIENZO: — FIN:

TRABAJOS SUSPENDIDOS

ENCOFRADO Y ARMADURAS MURO TAPIAL.

REALIZADO	NO REALIZADO	CORRECCIÓN
	Encofrados Armaduras Tapiales	

INCIDENCIAS

DÍA:

TRABAJOS SUSPENDIDOS

REALIZADO	NO REALIZADO	CORRECCIÓN

FUERZA MAYOR

	RUTA	TRAMO
CAMINOS INTRANSITABLES		
CORTES DE RUTA		

MATERIALES RECHAZADOS

OBSERVACIONES:

Arq. Celso I. Moreno M.
Arquitecto
EMPRESA CONTRATISTA

Flavio D. Bareiro M.
Arquitecto
FISCALIZADOR

SUPERVISIÓN

ESCUELA BASICA N° 182 DR. ANTOLIN GARCETE-PDTE. HAYES

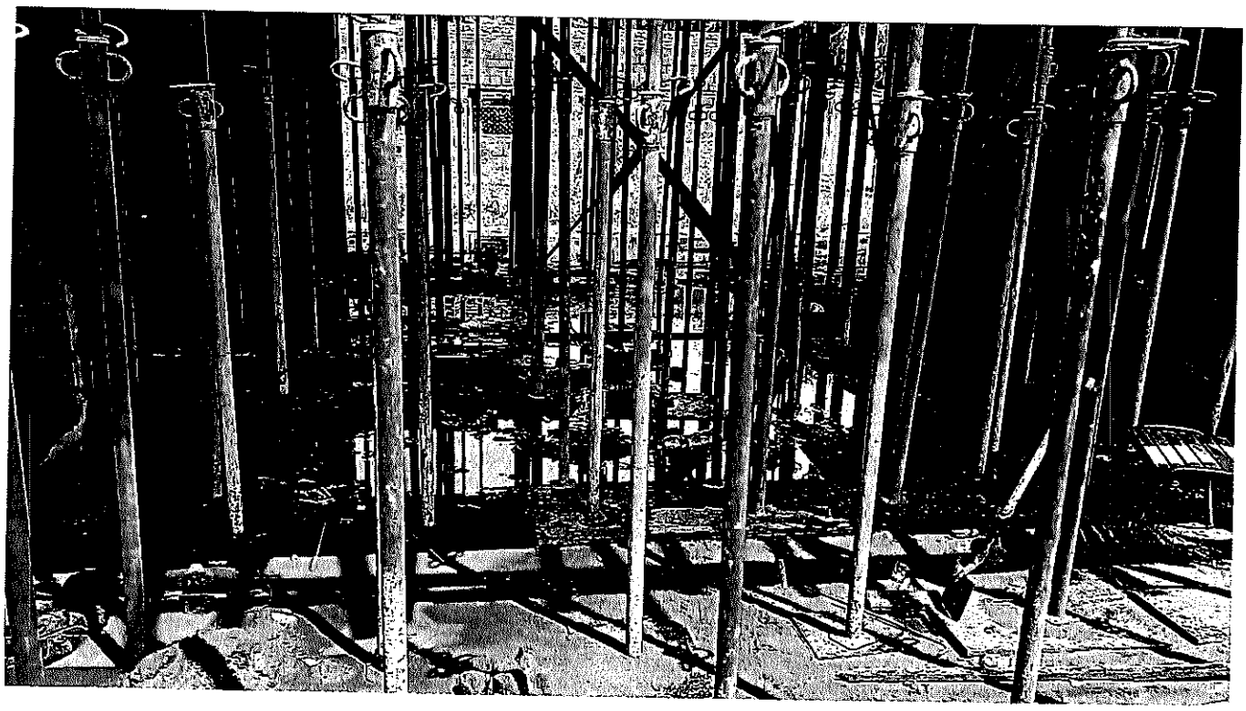

Fernando M. Moreno M.
INGENIERO CIVIL

ESCUELA BASICA N° 182 DR. ANTOLIN GARCETE-PDTE. HAYES

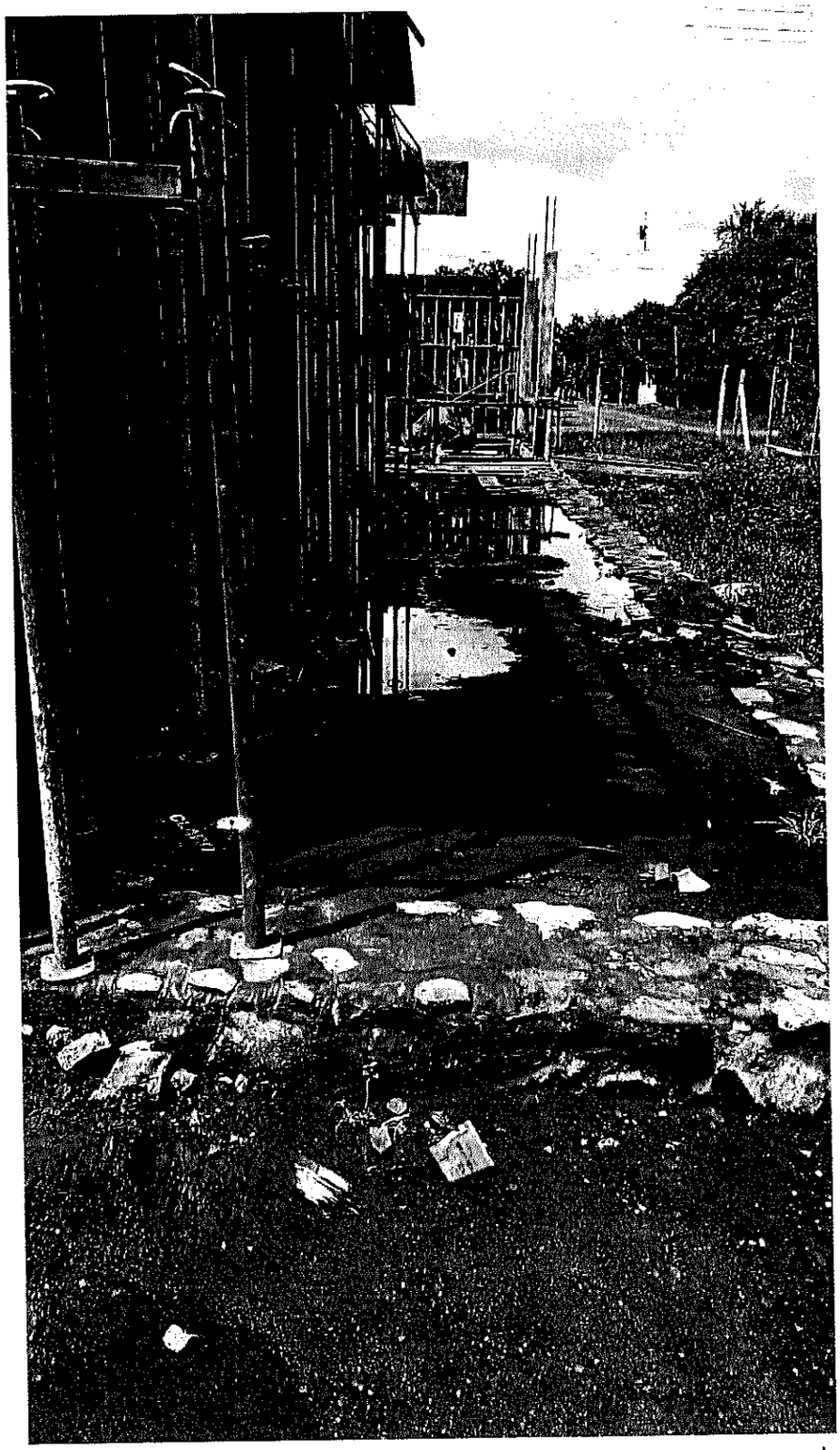

...nando M. Moreno M.
...GENIERO CIVIL