Misión: Garantizar a todas las personas una educación de calidad como bien público y derecho humano a lo largo de la vida.

MEMORÁNDUM C.P.I. Nº 682/2020

A CAC

A: **Abg. Yenny Carolina Ovelar de Torres**
Coordinadora de la Unidad Operativa de contrataciones

DE: **Arq. Patricia Josefina Estela Sánchez Flores de Ávila**
Coordinadora. Coordinación de Proyectos de Infraestructura-**UEPP**
Arq. Raquel Ugarte. Supervisor del Lote 8 **CPI-UEPP**

Asunto: **Solicitud de prórroga por inclemencias climáticas**
ITAPÚA -MISIONES /ÑEEMBUCÚ – Lote Nº 8 Contrato **Nº20/2019- CONTRATISTA: CORPORACIÒN CONSTRUCTIVA S.R.L.**

REF LPN: CONTRATACIÓN VÍA EXCEPCIÓN Nº2/2019 "CONSTRUCCIÓN DE ESPACIOS EDUCATIVOS ,185 ESPACIOS EDUCATIVOS PARA PRIMERA INFANCIA "-PLURIANUAL –ID Nº 356.942

Fecha: 10/06/2020

Por la presente la Supervisión del Lote Nº 8 - Itapúa – Misiones – Ñeembucú de la Coordinación de Proyectos de Infraestructura de la Unidad Ejecutora de Programas y Proyectos – UEPP, del Ministerio de Educación y Ciencias, en referencia a la **CONTRATACIÓN VÍA EXCEPCIÓN Nº2/2019 "CONSTRUCCIÓN DE ESPACIOS EDUCATIVOS ,185 ESPACIOS EDUCATIVOS PARA PRIMERA INFANCIA "- PLURIANUAL –ID Nº 356.942**, presenta por este medio el CUADRO DE INCIDENCIAS RELACIONADAS A LAS CONDICIONES CLIMÁTICAS, en el plazo de ejecución de las obras correspondientes al Contrato Nº 20/2019 - Lote Nº 8, a cargo de la empresa **CORPORACIÒN CONSTRUCTIVA S.R.L.**

1 - CUADRO DE PRORROGA DE PLAZO DE EJECUCIÓN DE OBRAS SOLICITADA PARA ADENDA

RESUMEN DE INCIDENCIAS POR LAS CONDICIONES CLIMÀTICAS				
Nº	**MES**	**CANT. DE LLUVIAS - DINAC**	**INCIDENCIA Registrada en el Libro de Obras**	**DÍAS ACUMULADOS**
1	MAYO/2020	5	7	12
			TOTAL	**12**

U.E.P.P. MEC
Exp. Nº: 2083
Recibido por: Laura
DIA 11 MES 06 AÑO 2020 HORA 10:43

De acuerdo a lo indicado en la Sección IV. **Condiciones Especiales del Contrato (CEC)**

CGC 23.1 Prórroga de los Plazos

- Fuerza Mayor.

- Inclemencias climáticas que ocasionan una prórroga de los plazos para la terminación de las obras: según los Certificados de uso de Tiempo presentado por el fiscal en las Certificaciones de obra mensual, acompañado del Registro de Precipitación diaria (mm) por mes, además de las copias del registro en el libro de obra correspondiente y de sus incidencias en la ejecución de los trabajos en el sitio, y un informe con imágenes del estado debido a las inclemencias climáticas.

Condiciones Generales del Contrato (CGC), apartado C. Plazos

25. Inclemencias climáticas

25.1 En caso de inclemencias climáticas que ocasionen una suspensión de los trabajos en el sitio de las obras, los plazos de ejecución de las obras se prorrogarán por el plazo que la convocante considere para el otorgamiento del mismo.

25.2 Cuando la contratista invoque la suspensión de los trabajos en el sitio de obras a causa de inclemencias climáticas deberá comunicar a la Contratante dentro de plazo máximo de siete (7) días del mes siguiente en que se haya producido la suspensión, sin perjuicio del asiento respectivo que deba realizarse en el Libro de Obras. La notificación deberá realizarse por escrito y en la misma se indicará la fecha de suspensión de los trabajos y las inclemencias acaecidas, con la documentación que pruebe fehacientemente la ocurrencia y efectos de la inclemencia climática en la ejecución del contrato.

25.3 Antes de los quince días del vencimiento del plazo de ejecución del contrato como máximo, la Contratante, acto administrativo de por medio deberá comunicar al Contratista la concesión o no de la prórroga del plazo de ejecución. En la misma se precisará la duración, que será igual al número de días durante los cuales se comprobó que las actividades estuvieron realmente suspendidas debido a las inclemencias climáticas.

Corresponde remitir la contabilización de la suspensión por lluvias e incidencias del mes de Mayo de 2020, **APROBADA** por la **fiscalización** de la **Universidad Nacional de Caaguazú**, por Nota UNCA/MEC Nº 128/2020/LOTE 8, del 6 de Junio de 2020, por un total de **12 (doce) días** calendarios.

Arq. Raquel Ugarte
Supervisora Fiscal
U.E.P.P. - C.P.I.

Patricia J. Sánchez F. de Avila
COORDINADORA
Ejecución de Proyectos de Infraestructura
UEPP - MEC

Misión: Garantizar a todas las personas una educación de calidad como bien público y derecho humano a lo largo de la vida.

Se adjuntan copias de:

- Nota UNCA/MEC N° 128/2020
- Nota de la Empresa
- Registro de Precipitación Diaria – DINAC
- Cuadro de Incidencias relacionadas a las condiciones climáticas – Mayo/2020
- Libro de obras
- Registro fotográfico

Atendiendo a lo solicitado y la documentación entregada, esta Supervisión de Obras, recomienda la aprobación de la prórroga del plazo de ejecución de obras por 12 (doce) días por inclemencias climáticas del Contrato N° 20/2019 – Lote Nº 8 y dar continuidad a los trámites pertinentes.

Atentamente.

Se eleva la presente para su remisión al Coordinador de la Coordinación de Proyectos de Infraestructura **Arq. Raquel Ugarte** Supervisor de obras –Lote N°9 Coordinación de Proyectos de Infraestructura CPI – UEPP – MEC	Se autoriza la remisión para los trámites de rigor **Arq. Patricia Josefina Estela Sánchez Flores de Ávila** Coordinadora Coordinación de Proyectos de Infraestructura CPI – UEPP - MEC

UNIVERSIDAD NACIONAL DE CAAGUAZÚ
Creada por Ley N° 3198 del 4 de mayo de 2007

Misión: "Formar profesionales competentes, innovadores, éticos, comprometidos con el desarrollo sustentable, por medio de las ciencias, las tecnologías, las artes y el rescate de la cultura nacional, con la investigación, la extensión y la vinculación nacional e internacional, siendo una Universidad Respuesta".

NOTA UNCA / MEC N° 128/2020 / LOTE 8

Coronel Oviedo, 06 de junio de 2020

Econ. Alejandro Duarte
Coordinador General de la Unidad Ejecutora de Programas y Proyectos
Presente:

Ref: **Convenio Específico de Cooperación entre el Ministerio de Educación y Ciencias y la Universidad Nacional de Caaguazú** para la fiscalización de las obras de "CONSTRUCCIÓN DE ESPACIOS EDUCATIVOS, 185 ESPACIOS EDUCATIVOS PARA PRIMERA INFANCIA – PLURIANUAL ID N° 356.942" Convocado por el MEC en el marco del programa de expansión de la atención educativa para el desarrollo integral de niños desde la gestación hasta los 5 años a nivel nacional. Alcance ampliado.

Me dirijo a Ud. y por su intermedio a donde corresponda a fin de remitir la APROBACIÓN de la solicitud realizada por la empresa contratista **Corporación Constructiva.**, dicho pedido consiste en la **PRÓRROGA DE PLAZOS DE 12 DÍAS** debido a lluvias y sus consecuencias del **mes de mayo** del corriente.-

El pedido fue verificado por la fiscalización, teniendo en cuenta el registro de precipitación diaria correspondiente al mes de mayo emitido por la Dirección de Meteorología e Hidrología, y las constancias dejadas en los Libros de Obras de los días en los cuales se suspendió el trabajo.

Se adjuntan a la nota;

- Nota de pedido por parte de la contratista
- Registro de lluvias de la DINAC
- Planilla diaria y mensual de los días de lluvia y sus consecuencias ocurridas en el mes de mayo 2020 (01/05/2020 al 31/05/2020)
- Cuadro de prórroga de plazos
- Libros de obra

Sin otro particular, le saluda muy atentamente.-

ING. ROBERTO CHÁVEZ AYALA
Representante Legal
UNIVERSIDAD NACIONAL DEL CAAGUAZU

Ing. Roberto Chávez
Representante Legal UNCA

Calle Gral. Bruguez Nº 668- Encarnación - Tel. 071-202058- e-mail: marianosarquis@hotmail.com

Enc, 05 de junio de 2020

Señor
Ing. Roberto Chavez
Representante Legal
UNCA
Presente

Ref. CONTRATO Nº 20/2019 – CONTRATACION VIA EXCEPCION Nº02/2019 "CONSTRUCCCION DE ESPACIOS EDUCATIVOS, 185 ESPACIOS EDUCATIVOS PARA PRIMERA INFANCIA" PLURIANUAL – ID Nº 356.942

- Por este medio el INGENIERO MARIANO SARQUIS con CI: 2.329.331, solicita a usted y por su intermedio a quien corresponda prorroga en los plazos del mes de mayo conforme al siguiente cuadro

CUADRO DE DESPLAZAMIENTO DE PLAZOS DEL CONTRATO				
Contrato Vía Excepción N° 02/2019 "Construcción de Espacios Educativos, 185 Espacios Educativos para Primera Infancia" – Plurianual – Id. Nº 356.942				
MONTO TOTAL DEL CONTRATO: 5.602.593.035 Contrato N°: 20/2019 Contratista: Corporación Constructiva S.R.L.				
DESCRIPCIÓN	**Inicio**	**Fin**	**Días**	**Observaciones**
Suscripción del Contrato	14/10/2019			Contrato inicial
Acta de Inicio del Contrato	30/10/2019			150 días para tipo 1, 170 días para painf.
Orden de Servicio Nº 2	01/01/2020			100 días para tipo 1, 120 días para painf.
Desplazamiento por Inclemencias Climáticas (mayo 2020)			**12**	**Según Registros Pluviométrico de la DINAC y Registros en Libros de obras**
Plazo 170 días - Considerando inclemencias climáticas = 12 días				
Plazo 150 días - Considerando inclemencias climáticas = 12 días				

Sin otro particular, se despide no sin antes agradecer su deferente atención.

CORPORACION CONSTRUCTIVA S.R.L.

Ing. Mariano Sarquis
Representante Legal
Corporación Constructiva S.R.L

Escaneado con CamScanner

DIRECCION NACIONAL DE
AERONAUTICA CIVIL

DINAC

GOBIERNO NACIONAL

DIRECCION DE METEOROLOGIA E HIDROLOGIA

Dpto. de Servicios Meteorológicos e Hidrológicos para el Público

REGISTRO DE PRECIPITACIÓN DIARIA (mm) AÑO 2020

Localidad	Latitud Sur	Longitud Oeste	Elevación
ENCARNACIÓN	27° 18' 14,70"	55° 53' 46,80"	90 m s.n.m.m

Mes / Día	Enero	Febrero	Marzo	Abril	Mayo	Junio	Julio	Agosto	Setiembre	Octubre	Noviembre	Diciembre
1				3,0	5,4							
2				6,0	0,0							
3				0,0	0,0							
4				0,0	23,0							
5				56,0	7,6							
6				27,0	0,0							
7				0,0	0,0							
8				0,0	0,0							
9				0,0	0,0							
10				0,0	0,0							
11				0,0	23,0							
12				0,0	0,0							
13				12,0	0,0							
14				0,0	0,0							
15				0,0	0,0							
16				0,0	0,0							
17				0,0	0,0							
18				0,0	0,0							
19				0,0	0,0							
20				0,0	0,0							
21				-	37,6							
22				0,0	17,8							
23				0,0	0,5							
24				0,0	0,0							
25				0,0	0,0							
26				0,0	0,0							
27				0,0	0,0							
28				0,0	0,0							
29				0,0	0,0							
30				0,0	0,0							
31					3,0							
Total				104	118							
Máx. 24h				56	37,6							
Día Máx.				5	21							

Referencias: 0,0 sin precipitación; T precipitación no medible (Trazas); - sin datos de precipitación

Lic. María Lourdes Aveiro G.
Dpto. Serv. Met. e Hid. para el Público
DINAC

CORPORACION CONSTRUCTIVA S.R.L.

Corporación Constructiva S.R.L.
Ing. Mariano

Escaneado con CamScanner

CUADRO DE REGISTRO DE LLUVIAS Y/O HUMEDAD EXCESIVA			
185 Establecimientos Itapua - Ñeembucu y Misiones			
DIAS	Encar may-20	Observación	Día computable
1	0	Sin actividad por fuerza mayor	0
2	0	Sin actividad por fuerza mayor	0
3	0	Sin actividad por fuerza mayor	0
4	29	Sin actividad por lluvia	1
5	7,6	Sin actividad por lluvia	1
6	0	Sin actividad por consecuencia de lluvia	1
7	0	Sin actividad por consecuencia de lluvia	1
8	0		0
9	0		0
10	0		0
11	23	Sin actividad por lluvia	1
12	0	Sin actividad por consecuencia de lluvia	1
13	0	Sin actividad por consecuencia de lluvia	1
14	0		0
15	0		0
16	0		0
17	0		0
18	0		0
19	0		0
20	0		0
21	37,6	Sin actividad por lluvia	1
22	17,8	Sin actividad por lluvia	1
23	0	Sin actividad por consecuencia de lluvia	1
24	0	Sin actividad por consecuencia de lluvia	1
25	0	Sin actividad por consecuencia de lluvia	1
26	0		0
27	0		0
28	0		0
29	0		0
30	0		0
31	0		0
Precipitación caída (DINAC)	376,3	Total de días de lluvias y afectaciones	12

Escala		
** > ó = 5 mm	<	1 día
** 10 mm	+1 día de afectación	2 días
** 20 mm	+2 día de afectación	3 días
** 30 mm	+3 día de afectación	4 días

CORPORACION CONSTRUCTIVA S.R.L.

Corporación Constructiva S.R.L.
Ing. Mariano G. Sarquis
Representante Legal

Escaneado con CamScanner

UNIVERSIDAD NACIONAL DE CAAGUAZÚ

Creada por Ley N° 3198 del 4 de mayo de 2007

Misión: "Formar profesionales competentes, innovadores, éticos, comprometidos con el desarrollo sustentable, por medio de las ciencias, las tecnologías, las artes y el rescate de la cultura nacional, con la investigación, la extensión y la vinculación nacional e internacional, siendo una Universidad Respuesta"

INFORME DE LLUVIAS E INCIDENCIAS CLIMÁTICAS EN LAS OBRAS	PERIODO: 05/2020

"CONSTRUCCIÓN DE ESPACIOS EDUCATIVOS, 185 ESPACIOS EDUCATIVOS PARA PRIMERA INFANCIA – PLURIANUAL ID Nº 356.942"

CONTRATISTA:	CORPORACION CONSTRUCTIVA S.R.L. - LOTE N°8
CONTRATO N°	20/2019
MONTO CONTRATO Gs:	5,602,593,035
PLAZO	150 días tipo 1 170 días tipo PAINF
Fiscalizacion :	Arq. Leonor Rene Villalba Martinez

REGISTRO LIBRO DE OBRAS - DIAS DE INCLEMENCIAS CLIMÁTICAS

Fechas	Registro Asentado en Libro de Obras	Institucion Educativa
Lluvias: 04/05/2020 - 05/05/2020 (concecuencias: 06/05/2020 - 07/05/2020) Lluvia: 11/05/2020 (concecuencias: 12/05/2020 - 13/05/2020) Lluvias: 21/05/2020 - 22/05/2020 (concecuencias:23/05/2020 - 24/05/2020 - 25/05/2020)	Sin actividades por lluvias intensas y sus respectivas concecuencias (5 dias de lluvias y 7 dias de concecuencias)	Esc. Bás. N° 1429 Walter Becker
Lluvias: 04/05/2020 - 05/05/2020 (concecuencias: 06/05/2020 - 07/05/2020) Lluvia: 11/05/2020 (concecuencias: 12/05/2020 - 13/05/2020) Lluvias: 21/05/2020 - 22/05/2020 (concecuencias:23/05/2020 - 24/05/2020 - 25/05/2020)	Sin actividades por lluvias intensas y sus respectivas concecuencias (5 dias de lluvias y 7 dias de concecuencias)	Esc. Bás. N° 2514 Vicente Ignacio Iturbe
Lluvias: 04/05/2020 - 05/05/2020 (concecuencias: 06/05/2020 - 07/05/2020) Lluvia: 11/05/2020 (concecuencias: 12/05/2020 - 13/05/2020) Lluvias: 21/05/2020 - 22/05/2020 (concecuencias:23/05/2020 - 24/05/2020 - 25/05/2020)	Sin actividades por lluvias intensas y sus respectivas concecuencias (5 dias de lluvias y 7 dias de concecuencias)	Esc. Bás. N° 1220 Juan Pablo Segundo
Lluvias: 04/05/2020 - 05/05/2020 (concecuencias: 06/05/2020 - 07/05/2020) Lluvia: 11/05/2020 (concecuencias: 12/05/2020 - 13/05/2020) Lluvias: 21/05/2020 - 22/05/2020 (concecuencias:23/05/2020 - 24/05/2020 - 25/05/2020)	Sin actividades por lluvias intensas y sus respectivas concecuencias (5 dias de lluvias y 7 dias de concecuencias)	Esc. Bas. N° 3303 Espisitu Santo
Lluvias: 04/05/2020 - 05/05/2020 (concecuencias: 06/05/2020 - 07/05/2020) Lluvia: 11/05/2020 (concecuencias: 12/05/2020 - 13/05/2020) Lluvias: 21/05/2020 - 22/05/2020 (concecuencias:23/05/2020 - 24/05/2020 - 25/05/2020)	Sin actividades por lluvias intensas y sus respectivas concecuencias (5 dias de lluvias y 7 dias de concecuencias)	Esc. Bás. N° 2507 - Tomas Romero Pereira

Rene Villalba Martinez
Arquitecto
Reg. Prof. Nº 2.670
Fiscal de Obras

INFORME DE LLUVIAS E INCIDENCIAS CLIMÁTICAS EN LAS OBRAS	PERIODO: 05/2020

"CONSTRUCCIÓN DE ESPACIOS EDUCATIVOS, 185 ESPACIOS EDUCATIVOS PARA PRIMERA INFANCIA – PLURIANUAL ID Nº 356.942"

IMÁGENES - ESTADO DE LAS OBRAS DEBIDO A INCLEMENCIAS CLIMÁTICAS

Resumen General de Instituciones - Departamento de Itapua

Alto Vera (Itapua) - Esc. Bás. Nº 1429 Walter Becker

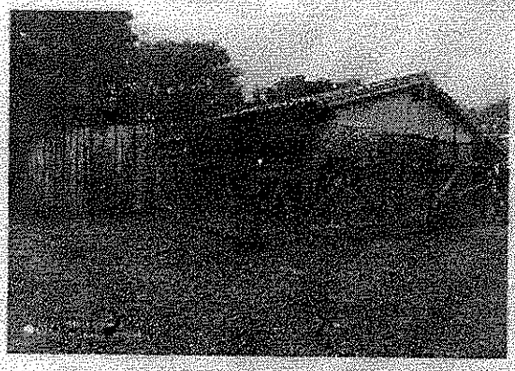

San Rafael del Parana (Itapua)- Esc.Bas. Nº 2514 Vicente Ignacio Iturbe

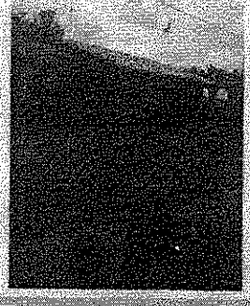

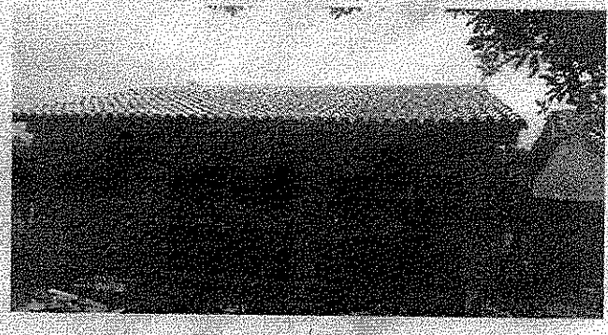

Itapua Poty (Itapua) - Esc.Bas. Nº 2120 Juan Pablo Segundo

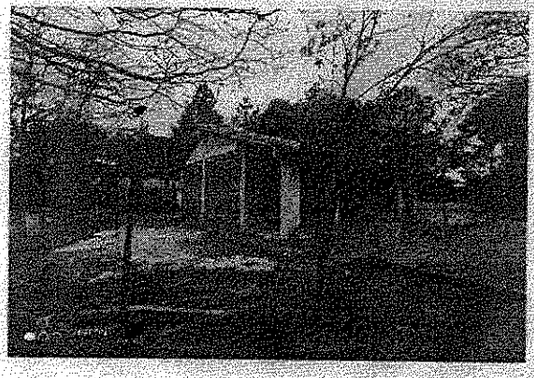

Rene Villalba Martinez
Arquitecto
Reg. Prof. Nº 2.670
Fiscal de Obras

INFORME DE LLUVIAS E INCIDENCIAS CLIMÁTICAS EN LAS OBRAS	PERIODO: 05/2020

"CONSTRUCCIÓN DE ESPACIOS EDUCATIVOS, 185 ESPACIOS EDUCATIVOS PARA PRIMERA INFANCIA – PLURIANUAL ID Nº 356.942"

Yatytay (Itapua) - Esc.Bas. Nº 3303 Espiritu Santo

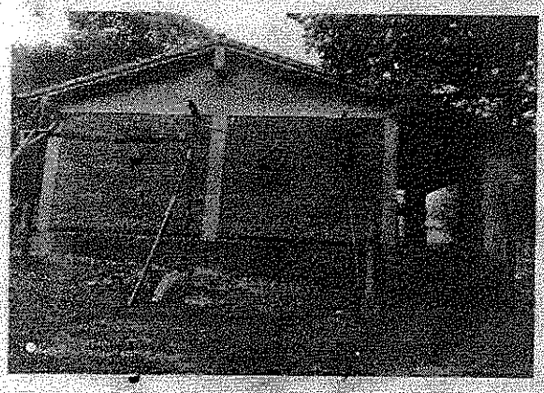

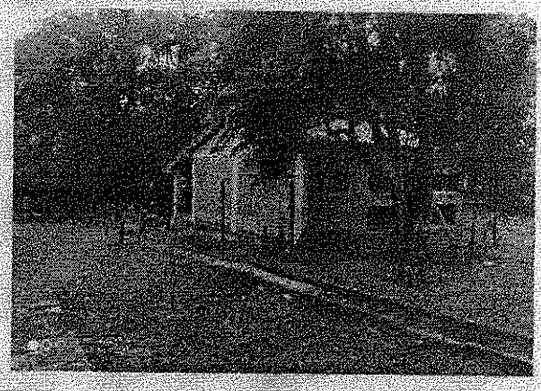

Tomas Romero Pereira (Itapua) - Esc.Bas. Nº 2507 - Manuel Ortiz Guerrero

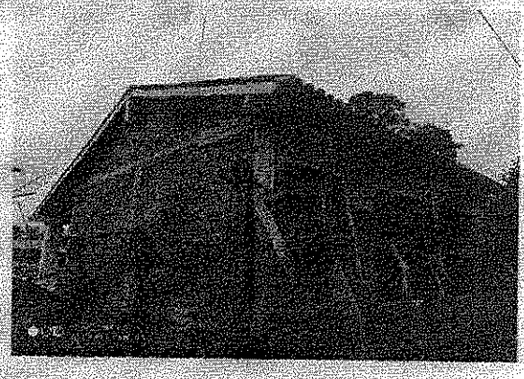

Rene Villalba Martinez
Arquitecto
Reg. Prof. Nº 2.670
Fiscal de Obras

INFORME DE LLUVIAS E INCIDENCIAS CLIMÁTICAS EN LAS OBRAS	PERÍODO: 05/2020
"CONSTRUCCIÓN DE ESPACIOS EDUCATIVOS, 185 ESPACIOS EDUCATIVOS PARA PRIMERA INFANCIA – PLURIANUAL ID Nº 356.942"	

CONCLUSIÓN:

Por la situación geográfica de la ubicación de estas obras se registra un alto grado de humedad en el ambiente por las continuas lluvias, característica de la zona.

En el Libro de Obras se observan registros de los días de lluvias, lo que ocasiona exceso de humedad en los materiales utilizados y a utilizarse durante la ejecución de las obras, especificacmente en los rubros de techo, revoques y colocacion de pisos.

Considerando lo expuesto se concluye, que estos sucesos implican un impedimento directo al normal avance de los trabajos en obra.

Es mi informe.

Rene Villalba Martínez
Arquitecto
Reg. Prof. Nº 2.670
Fiscal de Obras

Arq. Leonor Rene Villalba
Fiscal de Obras Lote N°8

AFECTACION POR LLUVIA MES DE MAYO

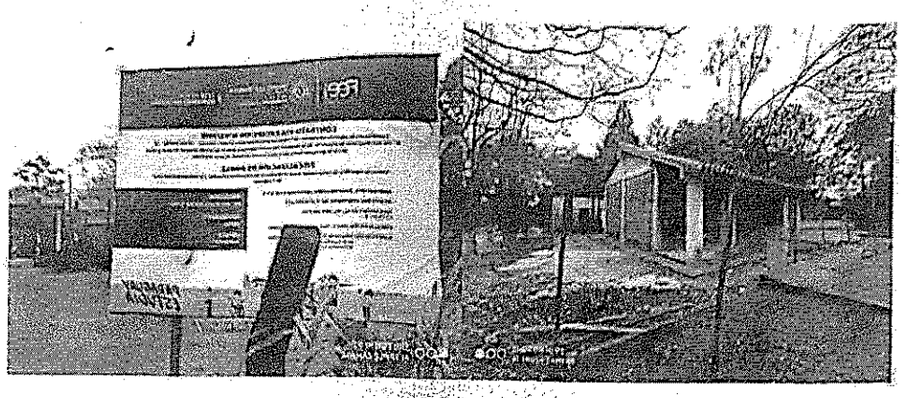

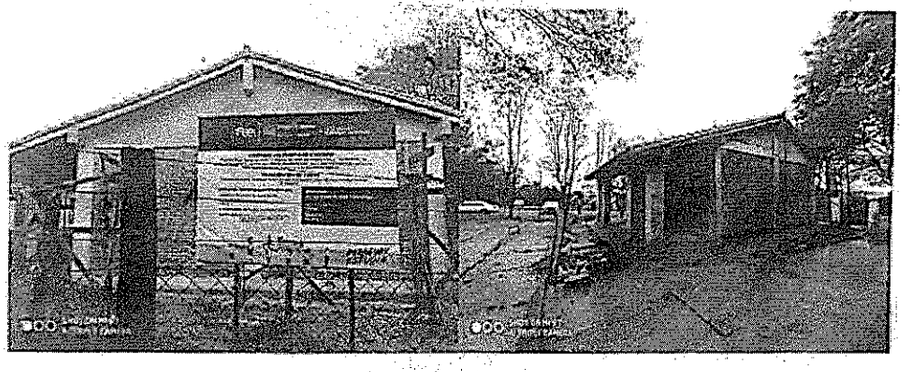

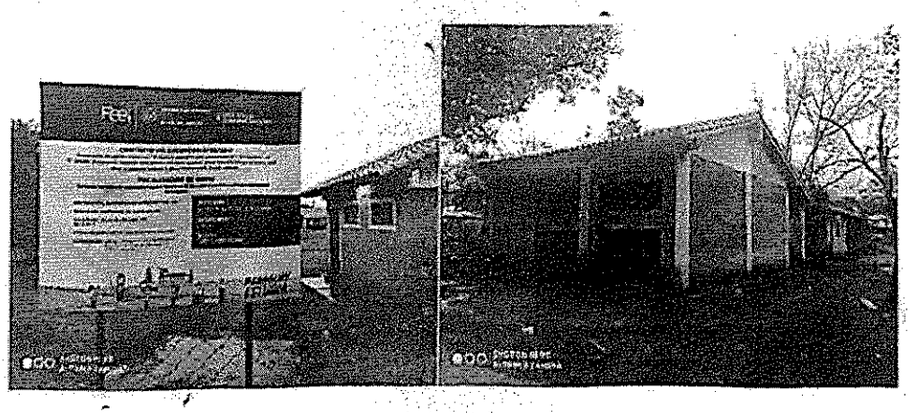

CORPORACION CONSTRUCTIVA S.R.L.

Corporación Constructiva S.R.L.
Ing. Mariano G. Sarquis
Representante Legal

Escaneado con CamScanner

TEKOMBO'E HA TEMBIKUAA
Mbo'ehaodepa
Ministerio de
EDUCACIÓN y CIENCIAS

TETÃ REKUÁI
GOBIERNO NACIONAL

Paraguay de la gente

CONTRATACIÓN VÍA EXCEPCIÓN N° 02/2019

"CONSTRUCCIÓN DE ESPACIOS EDUCATIVOS, 185 ESPACIOS EDUCATIVOS PARA PRIMERA INFANCIA" - PLURIANUAL - ID.N° 356.942

LIBRO DE OBRAS — N° 0000031

INSITUCION EDUCATIVA: Escuela Básica N° 244 República Oriental del Uruguay - Pilar -

EMPRESA CONTRATISTA: CORPORACIÓN CONSTRUCTIVA S.R.L.

FISCALIZACIÓN: (UNCA) Univ. Nacional de Caaguazú

SUPERVISOR: Jefatura de Supervisión y Certificación de la Coordinación de Proyectos de Infraestructura.

DÍA: 04/05/2020

CONTRATISTA TRABAJOS EJECUTADOS:	FISCAL: TRABAJOS VERIFICADOS:
Sin actividad por lluvia	

CASILLA EN CASO DE LLUVIAS

DÍA:		REALIZADO	NO REALIZADO	CORRECCIÓN
HORA	COMIENZO:			
	FIN:			
TRABAJOS SUSPENDIDOS:				

INCIDENCIAS

DÍA:	REALIZADO	NO REALIZADO	CORRECCIÓN
TRABAJOS SUSPENDIDOS:			

FUERZA MAYOR	RUTA	TRAMO	MATERIALES RECHAZADOS
CAMINOS INTRANSITABLES			
CORTES DE RUTA			

OBSERVACIONES:

EMPRESA CONTRATISTA — FISCALIZADOR — SUPERVISIÓN

Escaneado con CamScanner

TEKOMBO'E ÑA TEMBIKUAA
Ministerio de EDUCACIÓN y CIENCIAS

TETÃ REKUÁI
GOBIERNO NACIONAL

Paraguay de la gente

CONTRATACIÓN VÍA EXCEPCIÓN N° 02/2019

"CONSTRUCCIÓN DE ESPACIOS EDUCATIVOS, 185 ESPACIOS EDUCATIVOS PARA PRIMERA INFANCIA" - PLURIANUAL - ID.N° 356.942

LIBRO DE OBRAS | N° 0000032

INSITUCION EDUCATIVA: Escuela Básica N° 244 República Oriental del Uruguay - Pilar -

EMPRESA CONTRATISTA: CORPORACIÓN CONSTRUCTIVA S.R.L.

FISCALIZACION: (UNCA) Univ. Nacional de Caaguazú

SUPERVISOR: Jefatura de Supervisión y Certificación de la Coordinación de Proyectos de Infraestructura.

DÍA: 05/05/2020

CONTRATISTA	FISCAL:
TRABAJOS EJECUTADOS:	TRABAJOS VERIFICADOS:
Sin Actividad por lluvia	

CASILLA EN CASO DE LLUVIAS

DÍA:		REALIZADO	NO REALIZADO	CORRECCIÓN
HORA	COMIENZO:			
	FIN:			
TRABAJOS SUSPENDIDOS:				

INCIDENCIAS

DÍA:	REALIZADO	NO REALIZADO	CORRECCIÓN
TRABAJOS SUSPENDIDOS:			

FUERZA MAYOR	RUTA	TRAMO	MATERIALES RECHAZADOS
CAMINOS INTRANSITABLES			
CORTES DE RUTA			

OBSERVACIONES:

EMPRESA CONTRATISTA | FISCALIZADOR | SUPERVISIÓN

Escaneado con CamScanner

TEKOMBO'E HA TEMBIKUAA
Mbaeporeko
Ministerio de EDUCACIÓN y CIENCIAS

TETÃ REKUÁI
GOBIERNO NACIONAL

Paraguay de la gente

CONTRATACIÓN VÍA EXCEPCIÓN N° 02/2019

"CONSTRUCCIÓN DE ESPACIOS EDUCATIVOS, 185 ESPACIOS EDUCATIVOS PARA PRIMERA INFANCIA" - PLURIANUAL - ID.N° 356.942

LIBRO DE OBRAS — N° 0000033

INSITUCION EDUCATIVA: Escuela Básica N° 244 República Oriental del Uruguay - Pilar -

EMPRESA CONTRATISTA: CORPORACIÓN CONSTRUCTIVA S.R.L.

FISCALIZACIÓN: (UNCA) Univ. Nacional de Caaguazú

SUPERVISOR: Jefatura de Supervisión y Certificación de la Coordinación de Proyectos de Infraestructura.

DÍA: 06/05/20

CONTRATISTA	FISCAL:
TRABAJOS EJECUTADOS:	TRABAJOS VERIFICADOS:
Sin Actividad por Contingencia de la lluvia	

CASILLA EN CASO DE LLUVIAS

DÍA:		REALIZADO	NO REALIZADO	CORRECCIÓN
HORA	COMIENZO:			
	FIN:			
TRABAJOS SUSPENDIDOS:				

INCIDENCIAS

DÍA:	REALIZADO	NO REALIZADO	CORRECCIÓN
TRABAJOS SUSPENDIDOS:			

FUERZA MAYOR

	RUTA	TRAMO
CAMINOS INTRANSITABLES		
CORTES DE RUTA		

MATERIALES RECHAZADOS

OBSERVACIONES:

EMPRESA CONTRATISTA

FISCALIZADOR

SUPERVISIÓN

Escaneado con CamScanner

TEKOMBO'E HA TEMBIKUAA
Motenondeha
Ministerio de EDUCACIÓN y CIENCIAS

TETÃ REKUÁI
GOBIERNO NACIONAL

Paraguay de la gente

CONTRATACIÓN VÍA EXCEPCIÓN N° 02/2019

"CONSTRUCCIÓN DE ESPACIOS EDUCATIVOS, 185 ESPACIOS EDUCATIVOS PARA PRIMERA INFANCIA" - PLURIANUAL - ID.N° 356.942

LIBRO DE OBRAS | N° 0000034

INSITUCION EDUCATIVA: Escuela Básica N° 244 República Oriental del Uruguay - Pilar -

EMPRESA CONTRATISTA: CORPORACIÓN CONSTRUCTIVA S.R.L.

FISCALIZACIÓN: (UNCA) Univ. Nacional de Caaguazú

SUPERVISOR: Jefatura de Supervisión y Certificación de la Coordinación de Proyectos de Infraestructura.

DÍA: 07/25/2020

CONTRATISTA	FISCAL:
TRABAJOS EJECUTADOS:	TRABAJOS VERIFICADOS:
Sin Actividad por tiempo escrituramente lluvioso	

CASILLA EN CASO DE LLUVIAS

		REALIZADO	NO REALIZADO	CORRECCIÓN
DÍA:				
HORA	COMIENZO:			
	FIN:			
TRABAJOS SUSPENDIDOS:				

INCIDENCIAS

	REALIZADO	NO REALIZADO	CORRECCIÓN
DÍA:			
TRABAJOS SUSPENDIDOS:			

FUERZA MAYOR

	RUTA	TRAMO
CAMINOS INTRANSITABLES		
CORTES DE RUTA		

MATERIALES RECHAZADOS

OBSERVACIONES:

EMPRESA CONTRATISTA | FISCALIZADOR | SUPERVISIÓN

Escaneado con CamScanner

TEKOHBO'E HA TEMBIKUAA
Mbosondeha
Ministerio de EDUCACIÓN y CIENCIAS

TETÃ REKUÁI
GOBIERNO NACIONAL

Paraguay de la gente

CONTRATACIÓN VÍA EXCEPCIÓN N° 02/2019

"CONSTRUCCIÓN DE ESPACIOS EDUCATIVOS, 185 ESPACIOS EDUCATIVOS PARA PRIMERA INFANCIA" - PLURIANUAL - ID.N° 356.942

LIBRO DE OBRAS

N° 0000039

INSITUCION EDUCATIVA: Escuela Básica N° 5187 Juan Carlos Hirase - Encarnación -

EMPRESA CONTRATISTA: CORPORACIÓN CONSTRUCTIVA S.R.L.

FISCALIZACIÓN: (UNCA) Univ. Nacional de Caaguazú

SUPERVISOR: Jefatura de Supervisión y Certificación de la Coordinación de Proyectos de Infraestructura.

DÍA: 11/09/2020

CONTRATISTA	FISCAL:
TRABAJOS EJECUTADOS:	TRABAJOS VERIFICADOS:
Sin Actividades por inclemencia del tiempo	

CASILLA EN CASO DE LLUVIAS

DÍA:		REALIZADO	NO REALIZADO	CORRECCIÓN
HORA	COMIENZO:			
	FIN:			
TRABAJOS SUSPENDIDOS:				

INCIDENCIAS

DÍA:	REALIZADO	NO REALIZADO	CORRECCIÓN
TRABAJOS SUSPENDIDOS:			

FUERZA MAYOR	RUTA	TRAMO	MATERIALES RECHAZADOS
CAMINOS INTRANSITABLES			
CORTES DE RUTA			

OBSERVACIONES:

EMPRESA CONTRATISTA

FISCALIZADOR

SUPERVISIÓN

Escaneado con CamScanner

TEKOMBO'E HA TEMBIKUAA
Mbaeporãkha
Ministerio de
EDUCACIÓN y CIENCIAS

TETÃ REKUÁI
GOBIERNO NACIONAL

Paraguay de la gente

CONTRATACIÓN VÍA EXCEPCIÓN N° 02/2019

"CONSTRUCCIÓN DE ESPACIOS EDUCATIVOS, 185 ESPACIOS EDUCATIVOS PARA PRIMERA INFANCIA" - PLURIANUAL - ID.N° 356.942

LIBRO DE OBRAS — N° 0000040

INSITUCION EDUCATIVA: Escuela Básica N° 5187 Juan Carlos Hrase - Encarnación -

EMPRESA CONTRATISTA: CORPORACIÓN CONSTRUCTIVA S.R.L.

FISCALIZACIÓN: (UNCA) Univ. Nacional de Caaguazú

SUPERVISOR: Jefatura de Supervisión y Certificación de la Coordinación de Proyectos de Infraestructura.

DÍA: 12/05/2020

CONTRATISTA	FISCAL:
TRABAJOS EJECUTADOS:	TRABAJOS VERIFICADOS:
Sin Actividad en obra por	
consecuencia de lluvia	

CASILLA EN CASO DE LLUVIAS

DÍA:		REALIZADO	NO REALIZADO	CORRECCIÓN
HORA	COMIENZO:			
	FIN:			
TRABAJOS SUSPENDIDOS:				

INCIDENCIAS

DÍA:	REALIZADO	NO REALIZADO	CORRECCIÓN
TRABAJOS SUSPENDIDOS:			

FUERZA MAYOR	RUTA	TRAMO	MATERIALES RECHAZADOS
CAMINOS INTRANSITABLES			
CORTES DE RUTA			

OBSERVACIONES:

EMPRESA CONTRATISTA — FISCALIZADOR — SUPERVISIÓN

Escaneado con CamScanner

TEKOMBO'E HA TEHOKUAA Mbarendimbi
Ministerio de EDUCACIÓN y CIENCIAS

TETÃ REKUÁI
GOBIERNO NACIONAL

Paraguay de la gente

CONTRATACIÓN VÍA EXCEPCIÓN N° 02/2019

"CONSTRUCCIÓN DE ESPACIOS EDUCATIVOS, 185 ESPACIOS EDUCATIVOS PARA PRIMERA INFANCIA" - PLURIANUAL - ID.N° 356.942

LIBRO DE OBRAS	N° 0000041
INSITUCION EDUCATIVA: Escuela Básica N° 5187 Juan Carlos Hrase - Encarnación -	
EMPRESA CONTRATISTA: CORPORACIÓN CONSTRUCTIVA S.R.L.	
FISCALIZACIÓN: (UNCA) Univ. Nacional de Caaguazú	
SUPERVISOR: Jefatura de Supervisión y Certificación de la Coordinación de Proyectos de Infraestructura.	
DÍA: 13/05/2020	
CONTRATISTA	FISCAL:
TRABAJOS EJECUTADOS:	TRABAJOS VERIFICADOS:
Sin Actividad en el terreno por humedad a causa de las lluvias acaecidas	

CASILLA EN CASO DE LLUVIAS

DÍA:		REALIZADO	NO REALIZADO	CORRECCIÓN
HORA	COMIENZO:			
	FIN:			
TRABAJOS SUSPENDIDOS:				

INCIDENCIAS

DÍA:	REALIZADO	NO REALIZADO	CORRECCIÓN
TRABAJOS SUSPENDIDOS:			

FUERZA MAYOR	RUTA	TRAMO	MATERIALES RECHAZADOS
CAMINOS INTRANSITABLES			
CORTES DE RUTA			

OBSERVACIONES:

EMPRESA CONTRATISTA | FISCALIZADOR | SUPERVISIÓN

Escaneado con CamScanner

TEKOMBO'E HA TEMBIRUAA
Mbarondecha
Ministerio de
EDUCACIÓN y CIENCIAS

TETÃ REKUÁI
GOBIERNO NACIONAL

Paraguay de la gente

CONTRATACIÓN VÍA EXCEPCIÓN N° 02/2019

"CONSTRUCCIÓN DE ESPACIOS EDUCATIVOS, 185 ESPACIOS EDUCATIVOS PARA PRIMERA INFANCIA" - PLURIANUAL - ID.N° 356.942

LIBRO DE OBRAS

N 0000050

INSITUCION EDUCATIVA: Escuela Básica N° 2120 Juan Pablo II - Itapúa Poty -

EMPRESA CONTRATISTA: CORPORACIÓN CONSTRUCTIVA S.R.L.

FISCALIZACIÓN: (UNCA) Univ. Nacional de Caaguazú

SUPERVISOR: Jefatura de Supervisión y Certificación de la Coordinación de Proyectos de Infraestructura.

DÍA: 21/05/20

CONTRATISTA	FISCAL:
TRABAJOS EJECUTADOS:	TRABAJOS VERIFICADOS:
Sin Actividad por lluvia intensa	

CASILLA EN CASO DE LLUVIAS

DÍA:		REALIZADO	NO REALIZADO	CORRECCIÓN
HORA	COMIENZO:			
	FIN:			
TRABAJOS SUSPENDIDOS:				

INCIDENCIAS

DÍA:	REALIZADO	NO REALIZADO	CORRECCIÓN
TRABAJOS SUSPENDIDOS:			

FUERZA MAYOR	RUTA	TRAMO	MATERIALES RECHAZADOS
CAMINOS INTRANSITABLES			
CORTES DE RUTA			

OBSERVACIONES:

EMPRESA CONTRATISTA

FISCALIZADOR

SUPERVISIÓN

Escaneado con CamScanner

TEKOMBO'E HA TEMBIKUAA
Ministerio de EDUCACIÓN y CIENCIAS

TETÃ REKUÁI
GOBIERNO NACIONAL

Paraguay de la gente

CONTRATACIÓN VÍA EXCEPCIÓN Nº 02/2019

"CONSTRUCCIÓN DE ESPACIOS EDUCATIVOS, 185 ESPACIOS EDUCATIVOS PARA PRIMERA INFANCIA" - PLURIANUAL - ID.Nº 356.942

LIBRO DE OBRAS — Nº 0000045

INSITUCION EDUCATIVA: Escuela Básica Nº 2432 Tte. Segundo Roberiano Dávila - Encarnación-

EMPRESA CONTRATISTA: CORPORACIÓN CONSTRUCTIVA S.R.L.

FISCALIZACIÓN: (UNCA) Univ. Nacional de Caaguazú

SUPERVISOR: Jefatura de Supervisión y Certificación de la Coordinación de Proyectos de Infraestructura.

DÍA: 23 / 05 / 2020

CONTRATISTA TRABAJOS EJECUTADOS:	FISCAL: TRABAJOS VERIFICADOS:
Sin Actividad por Consecuencia de lluvias caidas.	

CASILLA EN CASO DE LLUVIAS

DÍA:		REALIZADO	NO REALIZADO	CORRECCIÓN
HORA	COMIENZO:			
	FIN:			
TRABAJOS SUSPENDIDOS:				

INCIDENCIAS

DÍA:	REALIZADO	NO REALIZADO	CORRECCIÓN
TRABAJOS SUSPENDIDOS:			

FUERZA MAYOR	RUTA	TRAMO	MATERIALES RECHAZADOS
CAMINOS INTRANSITABLES			
CORTES DE RUTA			

OBSERVACIONES:

EMPRESA CONTRATISTA — FISCALIZADOR — SUPERVISIÓN

Escaneado con CamScanner

TEKOMBO'E HA TEMBIKUAA
Mosaindehá
Ministerio de EDUCACIÓN y CIENCIAS

TETÃ REKUÁI
GOBIERNO NACIONAL

Paraguay de la gente

CONTRATACIÓN VÍA EXCEPCIÓN Nº 02/2019

"CONSTRUCCIÓN DE ESPACIOS EDUCATIVOS, 185 ESPACIOS EDUCATIVOS PARA PRIMERA INFANCIA" - PLURIANUAL - ID.Nº 356.942

LIBRO DE OBRAS

N0000044

INSTITUCION EDUCATIVA: Escuela Básica Nº 2432 Tte. Segundo Robustiano Dávila - Encarnación-

EMPRESA CONTRATISTA: CORPORACIÓN CONSTRUCTIVA S.R.L.

FISCALIZACIÓN: (UNCA) Univ. Nacional de Caaguazú

SUPERVISOR: Jefatura de Supervisión y Certificación de la Coordinación de Proyectos de Infraestructura.

Día: 22/05/2020

CONTRATISTA	FISCAL:
TRABAJOS EJECUTADOS:	TRABAJOS VERIFICADOS:
Lluvia intensa sobre el terreno - (Sin Actividad)	

CASILLA EN CASO DE LLUVIAS

DÍA:		REALIZADO	NO REALIZADO	CORRECCIÓN
HORA	COMIENZO:			
	FIN:			
TRABAJOS SUSPENDIDOS:				

INCIDENCIAS

DÍA:	REALIZADO	NO REALIZADO	CORRECCIÓN
TRABAJOS SUSPENDIDOS:			

FUERZA MAYOR

	RUTA	TRAMO
CAMINOS INTRANSITABLES		
CORTES DE RUTA		

MATERIALES RECHAZADOS

OBSERVACIONES:

EMPRESA CONTRATISTA

FISCALIZADOR

SUPERVISIÓN

Escaneado con CamScanner

TEKOMBO'E HA TEMBIKUAA
Mbarakaka
Ministerio de
EDUCACIÓN y CIENCIAS

TETÃ REKUÁI
GOBIERNO NACIONAL

Paraguay de la gente

CONTRATACIÓN VÍA EXCEPCIÓN Nº 02/2019

"CONSTRUCCIÓN DE ESPACIOS EDUCATIVOS, 185 ESPACIOS EDUCATIVOS PARA PRIMERA INFANCIA" - PLURIANUAL - ID.Nº 356.942

LIBRO DE OBRAS

Nº 0000046

INSITUCION EDUCATIVA: Escuela Básica Nº 2432 Tte. Segundo Robustiano Dávila - Encarnación-

EMPRESA CONTRATISTA: CORPORACIÓN CONSTRUCTIVA S.R.L.

FISCALIZACIÓN: (UNCA) Univ. Nacional de Caaguazú

SUPERVISOR: Jefatura de Supervisión y Certificación de la Coordinación de Proyectos de Infraestructura.

DÍA: 24/05/2020

CONTRATISTA	FISCAL:
TRABAJOS EJECUTADOS:	TRABAJOS VERIFICADOS:
Sin Actividad por excesiva humedad	

CASILLA EN CASO DE LLUVIAS

DÍA:		REALIZADO	NO REALIZADO	CORRECCIÓN
HORA	COMIENZO:			
	FIN:			
TRABAJOS SUSPENDIDOS:				

INCIDENCIAS

DÍA:	REALIZADO	NO REALIZADO	CORRECCIÓN
TRABAJOS SUSPENDIDOS:			

FUERZA MAYOR	RUTA	TRAMO	MATERIALES RECHAZADOS
CAMINOS INTRANSITABLES			
CORTES DE RUTA			

OBSERVACIONES:

EMPRESA CONTRATISTA

FISCALIZADOR

SUPERVISIÓN

Escaneado con CamScanner

TEKOMBO'E HA TEMBIKUAA
Mitanondeha
Ministerio de EDUCACIÓN y CIENCIAS

TETÃ REKUÁI
GOBIERNO NACIONAL

Paraguay de la gente

CONTRATACIÓN VÍA EXCEPCIÓN N° 02/2019

"CONSTRUCCIÓN DE ESPACIOS EDUCATIVOS, 185 ESPACIOS EDUCATIVOS PARA PRIMERA INFANCIA" - PLURIANUAL - ID.N° 356.942

LIBRO DE OBRAS | N0000047

INSITUCION EDUCATIVA: Escuela Básica N° 2432 Tte. Segundo Robustiano Dávila - Encarnación-

EMPRESA CONTRATISTA: CORPORACIÓN CONSTRUCTIVA S.R.L.

FISCALIZACIÓN: (UNCA) Univ. Nacional de Caaguazú

SUPERVISOR: Jefatura de Supervisión y Certificación de la Coordinación de Proyectos de Infraestructura.

DÍA: 25/05/2020

CONTRATISTA	FISCAL:
TRABAJOS EJECUTADOS:	TRABAJOS VERIFICADOS:
Sin Actividad por conveniencia de lluvia	

CASILLA EN CASO DE LLUVIAS

DÍA:		REALIZADO	NO REALIZADO	CORRECCIÓN
HORA	COMIENZO:			
	FIN:			
TRABAJOS SUSPENDIDOS:				

INCIDENCIAS

DÍA:	REALIZADO	NO REALIZADO	CORRECCIÓN
TRABAJOS SUSPENDIDOS:			

FUERZA MAYOR	RUTA	TRAMO	MATERIALES RECHAZADOS
CAMINOS INTRANSITABLES			
CORTES DE RUTA			

OBSERVACIONES:

EMPRESA CONTRATISTA | FISCALIZADOR | SUPERVISIÓN

Escaneado con CamScanner