Municipalidad de Minga Guazú

Avda. Mcal. Estigarribia c/ Gral. Bernardino Caballero – Km. 16 Minga Guazú
ALTO PARANÁ – PARAGUAY
Cel/Z: (0644) 200444 Fax: (0644) 221187

MINGA GUAZU

OBRA: Reparación de Pabellon Escuela Básica N°6668 San Miguel

LUGAR: Centro Urbano, Km 16 Asentamiento

LOC.: Minga Guazu **DPTO.:** Alto Parana

CERTIFICADO DE OBRAS N° 02

ÍTEM	RUBRO	UNIDAD	CANTIDAD	PRECIO UNITARIO	TOTAL	CERTIFICADOS ACTUAL			CERTIFICADO 01			CERTIFICADO TOTAL		
						ACUMULADO EN CANTIDADES	% EN CANTIDADES	ACUMULADO EN MONTO	ACUMULADO EN CANTIDADES	% EN CANTIDADES	ACUMULADO EN MONTO	ACUMULADO EN CANTIDADES	% EN CANTIDADES	ACUMULADO EN MONTO
	Trabajos Preliminares													
1	Cartel de obra	m2	1.60	650.000	2.340.000	0.00	0	0	3.60	100	2.340.000	3.60	100	2.340.000
2	Reparación de Puertas	gl	1.00	3.559.225	3.559.225	1.00	100	3.559.225	0.00	0	0	1.00	100	3.559.225
3	Remoción total de tejas	m2	355.00	24.883	8.833.465	142.00	40	3.533.386	213.00	60	5.300.079	355.00	100	8.833.465
	Estructura de MAD													
4	Aislacion de losa de H°A°, construpaso, carpeta con hormigón, con pintura impacril	m2	91.25	171.197	15.618.989	45.63	50	7.809.494	45.63	50	7.809.494	91.25	100	15.618.989
	Techo													
5	**Cubierta de chapa termoacústica, trapezoidal superior color teja panel inferior liso color blanco y con núcleo de poliuretano inyectado, espesor 40 mm. Sobre correa de perfil rectangular 80x40x2 mm, sobre estructura de madera existente.**	m2	355.00	511.458	181.567.590	283.78	80.5	146.161.910	69.23	19.5	35.405.680	355.00	100	181.567.590
6	Cumbrera	ml	48.50	100.000	4.850.000	45.59	94	4.559.000	2.91	6	291.000	48.50	100	4.850.000
	Desague pluvial													
7	Canaletas	ml	97.00	90.000	8.730.000	0.00	0	0	0.00	0	0	0.00	0	0
8	Bajadas	ml	84.30	90.000	3.780.000	0.00	0	0	0.00	0	0	0.00	0	0
	Pintura													
9	Pintura de losa con base enduido al látex acrílico	m2	91.25	50.000	4.562.500	91.25	100	4.562.500	0.00	0	0	91.25	100	4.562.500
10	Pintura de canaletas y bajas , enduido y pintura final	ml	161.00	30.000	4.830.000	0.00	0	0	0.00	0	0	0.00	0	0
	Limpieza Final													
11	Limpieza de obra	gl	1.00	2.500.000	2.500.000	0.00	0	0	0.00	0	0	0.00	0	0
	TOTAL SEGÚN CONTRATO SEGÚN CONTRATO N° 34/2023				₲ 243.151.769	TOTAL SEGÚN CERTIFICADO		₲ 170.185.515	TOTAL SEGÚN CERTIFICADO		₲ 51.146.253	TOTAL SEGÚN CERTIFICADO		₲ 221.331.769

Monto de Certificado	170.185.515
Descuento de Anticipo	
Fondo de Reparo	8.509.276
Total a Pagar por Certificado	161.676.240

Municipalidad de Minga Guazú
Dirección de Obras
Fiscalización de Obras

CONSTRUCONSULT S.A.
RUC: 80097087 - 0

CONSTRUCONSULT S.A.

OTRAS ACTIVIDADES DE SERVICIOS DE ARQUITECTURA E INGENIERÍA N.C.P
OTRAS ACTIVIDADES DE ADMINISTRACIÓN Y CONSULTORÍA DE ADMINISTRACIÓN DE EMPRESAS N.C.P.
FABRICACIÓN DE PRODUCTOS METÁLICOS PARA USO ESTRUCTURAL
CONSTRUCCIÓN DE CARRETERAS Y VÍAS FÉRREAS, PUENTES Y TÚNELES
COMERCIO AL POR MAYOR DE MERCANCÍAS N.C.P. A CAMBIO DE UNA RETRIBUCIÓN O POR CONTRATA

(0973) 105.258 - (0972) 767.863 construconsults.a@outlook.com

Coronel Alfredo Ramos, casi 2 de mayo, a 100 mtrs. de la Heladeria Amandau - Ciudad del Este - Alto Paraná - Paraguay

TIMBRADO N° 16906999
Fecha Inicio Vigencia: 19/12/2023
Fecha Fin Vigencia: 31/12/2024
R.U.C.: 80097087 - 0

FACTURA

N° 001-001- 0000332

FECHA DE EMISIÓN 24 DE ENERO DE 20 24 | COND. DE VENTA: CONTADO ( ) CRÉDITO (✓)

NOMBRE O RAZÓN SOCIAL: MUNICIPALIDAD DE MINGA GUAZU

DIRECCIÓN: R.U.C./C.I.: 80010478-1

TELÉFONO: NOTA DE REMISIÓN N°: FECHA: / /

CANT.	CLASE DE MERCADERÍAS Y/O SERVICIOS	PRECIO UNITARIO	VENTAS EXENTAS	VENTAS 5%	VENTAS 10%
	CERTIFICADO DE OBRAS Nº 02 CORRESPON				
	DIENTE AL CONTRATO Nº 34/23 SEGUN				
	ZD Nº 435888 REPARACION DE TECHO				
	ESCUELA BASICA Nº 6688 - SAN MIGUEL				161676.240
		SUB - TOTAL			

TOTAL A PAGAR (en letras) Gs. (✓) US$ ( ) CIENTO SESENTA Y UN MILLONES SEISCIENTOS SETENTA Y SEIS MIL DOSCIENTOS CUARENTA — " — " — "

TOTALES 161676.240

LIQUIDACIÓN DEL IVA (5%): — (10%): 14697.840 = TOTAL IVA: 14697.840

dergraf de: Derlis Joel Peña Valenzuela - Ruc: 3672021 - 6 - Km. 14 Monday a 800 mtrs. de la Ruta Internacional N° 7, a 90 mtrs. de la Plaza Yukeri, a 20 mtrs. frente a la Iglesia San Roque - Minga Guazu - Alto Parana
Cel.: (0973) 863.625 - Habilitacion N° 2260 - 01 Tal. 50x3 del 326 al 375 - Diciembre/2023

ORIGINAL: Cliente - DUPLICADO: Archivo Tributario
TRIPLICADO: Talón (No Valido como credito fiscal)

Ministerio de
INDUSTRIA
Y COMERCIO

GOBIERNO
NACIONAL

Paraguay de la gente

CONSTANCIA DE REGISTRO DE PRESTADORES DE SERVICIOS - REPSE

Ruc : 800970870 CONSTRUCONSULT SOCIEDAD ANONIMA

Teléfono/s : 0985282109

Website :

Email Corp.: construconsults.a@outlook.com

Fax :

Dirección : AVENIDA, CORONEL ALFREDO RAMOS, CASI 2 DE MAYO, A 100 METROS DE LA HELADERIA AMANDAU - ALTO PARANA - CIUDAD DEL ESTE(PLANTA URBANA)

Estado : Activo

Se registró en REPSE bajo el N° 019377

Conforme al Decreto N° 6866/11 y Normativas Vigentes. Este registro tiene fecha de vencimiento el 01/11/2024

Otorgado en Asunción, el 01/11/2022

Este certificado no implica la habilitación para la obtención de licencias, permisos o registros que puedan ser exigidos por otras reparticiones o instituciones gubernamentales.

Para mayor información ingresar, con la clave y usuario correspondientes, al Sistema Electrónico VUE - Página Web www.vue.org.py

800970870

01112022 1808 800970870 800970870

019377

Lote 5668956409 , Cons.: 22

DIRECCIÓN NACIONAL DE INGRESOS TRIBUTARIOS

GERENCIA GENERAL DE IMPUESTOS INTERNOS NUMERO 4270169476524

FORM.427-1 FECHA 23/01/2024

CERTIFICADO DE CUMPLIMIENTO TRIBUTARIO

DATOS DEL SOLICITANTE

RUC	80097087	NOMBRE O RAZÓN SOCIAL
DV	0	CONSTRUCONSULT SOCIEDAD ANONIMA

A LA FECHA DE EXPEDICIÓN DEL PRESENTE DOCUMENTO EL CONTRIBUYENTE HA CUMPLIDO CON SUS OBLIGACIONES ANTE LA ADMINISTRACIÓN Y SE EMITE EL PRESENTE CERTIFICADO DE CUMPLIMIENTO TRIBUTARIO EN CARÁCTER NORMAL EN VIRTUD A LO ESTABLECIDO EN EL ART. Nº 194 DE LA LEY Nº 125/91 Y SU MODIFICACIÓN CON LA LEY Nº 2421/04 Y DEMÁS DISPOSICIONES VIGENTES.

VALIDO HASTA: 22/02/2024 NÚMERO DE CONTROL : 927B0909

DIRECCIÓN NACIONAL DE INGRESOS TRIBUTARIOS

427186097087927B0909

INSTITUTO DE PREVISIÓN SOCIAL

INSTITUTO DE PREVISION SOCIAL
DIRECCION DE APORTE OBRERO PATRONAL
CERTIFICADO DE CUMPLIMIENTO CON EL SEGURO SOCIAL

Paraguay de la gente

USUARIO EMISION: 2489741

NRO. CERTIFICADO: 418185

FECHA EMISION: 22-01-2024

VENCIMIENTO: 14-02-2024

DATOS DEL EMPLEADOR

Nro. Ruc: 80097087

Nro. Certificado: 418185

Razon Social: CONSTRUCONSULT SOCIEDAD ANONIMA

Actividad(es): OTRAS ACTIVIDADES DE SERVICIOS DE ARQUITECTURA E INGENIERIA

Fecha de Inscripcion: 19-09-2019

Cantidad de Asegurados: 1

Nro. Patronal(es): 0505-40-0604 -

CONSTE QUE EL(LOS) EMPLEADOR(ES), A LA FECHA DE EMISION DEL PRESENTE CERTIFICADO NO ADEUDA(N) EN CONCEPTO DE APORTE OBRERO PATRONAL

Se expide el presente Certificado sin perjuicio de las facultades de Fiscalizacion y Control otorgadas a la Direccion Aporte Obrero Patronal.
Nota: Cualquier correccion no salvada en el texto invalida el presente certificado. "El presente instrumento solo certifica estar al dia en el pago del aporte Obrero-Patronal del/los personal/es declarado/s, no eximiendo la responsabilidad patronal sobre los no declarados.".

La validez de este documento se puede confirmar, ingresando el número de ruc y certificado a traves de nuestro sitio:
http://servicios.ips.gov.py/constancia/

LA MISIÓN DEL INSTITUTO DE PREVISIÓN SOCIAL "Otorgar las prestaciones del seguro social con calidad y calidez mediante la excelencia en la gestión de los talentos y recursos, para el bienestar de sus beneficiarios".

GOBIERNO DEL PARAGUAY | PARAGUÁI REKUÁI

DNCP DIRECCIÓN NACIONAL DE CONTRATACIONES PÚBLICAS

Formulario de Informe de Servicios Personales - FIS

Proveedor Adjudicado

CONSTRUCONSULT SOCIEDAD ANONIMA

RUC

80097087-0

Entidad Contratante

Municipalidad de Minga Guazú

Descripción del llamado / Contrato

ID: 435888 / CONCURSO DE OFERTA N°07/2023REPARACION DE TECHO ESCUELA BASICA N°6688, SAN MIGUEL, REPARACION DE ESCUELA AGRICOLA MINGA GUAZU PLURIANUAL EJERCICIOS 2023-2024

Monto del contrato

243.151.769

Año: 2024 **Periodo:** Enero

Empleados vinculados al contrato

Nro.	Nombres	Apellidos	Funciones Exclusivas	Remuneración	Relación	Estado
1	CARLOS GABRIEL	BAREIRO ROJAS	Cumplio	2680373	Contratista	Activo

Usuario Impresión: 80097087

Fecha Impresión: 25/01/2024

Busqueda rápida

Procesos Módulos Cambiar contrasena Salir

Mas usados: Documentos

FELICIA CAROLINA VELAZQUEZ ALONSO [80097087] - Proveedor

Formulario de Identificación del Personal

En esta sección podrá administrar los Formularios de Identificación del Personal del contrato según lo establecido en el Decreto 6121/2016

ID Llamado: 435888

Llamado: CONCURSO DE OFERTA N°07/2023REPARACION DE TECHO ESCUELA BASICA N°6688, SAN MIGUEL, REPARACION DE ESCUELA AGRICOLA MINGA GUAZU PLURIANUAL EJERCICIOS 2023-2024

Nombre	Apellido	Documento	Estado	Acción
CARLOS GABRIEL	BAREIRO ROJAS	3450704	Activo	

Nuevo Formulario de Identificacion del Personal

CONSTRUCONSULT S.A.
RUC: 80097087 - 0

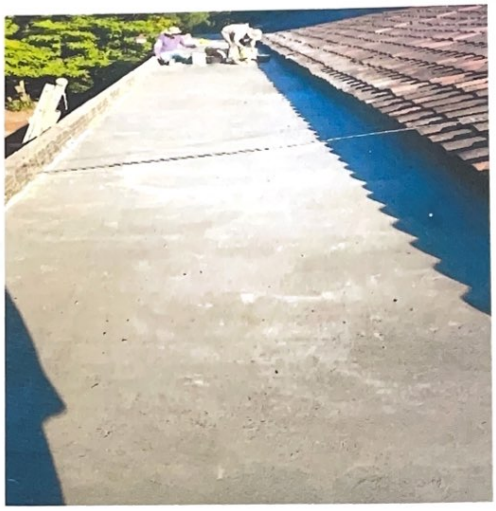

CONSTRUCONSULT S.A.
RUC: 80097087 - 0

Municipalidad de Ciudad del Este

CIUDAD DEL ESTE MUNICIPIO
ALTO PARANÁ - PARAGUAY
Av. Pioneros Del Este y Alejo Garcia - RUC: 80008881-6
Tel: (061) 501705/9 - Fax: (061) 501710
Email: mcd@mcde.gov.py - Web: mcde.gov.py

DIRECCIÓN DE ADMINISTRACIÓN Y FINANZAS
COMPROBANTE DE INGRESO

Escaneado con CamScanner

Nro.: 2023-3-5176

Fecha: 27/01/2023

PATENTE COMERCIAL E INDUSTRIAL - 2023/0

R.M.C.: 276866 R.U.C.: 80097087-0 - CDI:

NOMBRE: CONSTRUCONSULT SOCIEDAD ANONIMA
DOMICILIO: -
RAZÓN SOCIAL: - -RUC: 80097087-0 - CDI: RAMO: DIR.: -
PERIODO: 2.023-1er/2do SEMESTRE -PATENTE: -FICHA: 107306 - LIQUIDACIÓN POR ACTIVIDAD
Obs.: TIPO:C, ACT: 496,255,127, CAT: P, RAMO/SUBRAMO:M71/109 TIPO:C, ACT: 496,255,127, CAT: P, RAMO/SUBRAMO:M71/109

Consulte la validez del comprobante impreso leyendo este código QR

CODIGO	CONCEPTO	IMPORTE
10	IMPUESTO DE PATENTE A LA PROFESION, COMERCIO E INDUSTRIA - 2023	1.413.961
12	IMPUESTO A LA PUBLICIDAD Y PROPAGANDA - 2023	40.000
16	IMPUESTO AL PAPEL SELLADO Y ESTAMPILLA MUNICIPALES - 2023	1.800
23	TASAS POR SERVICIOS DE SALUBRIDAD - 2023	70.698
24	TASAS POR SERVICIOS DE DESINFECCION Y LUCHA C/ INSECTOS - 2023	150.000
26	TASAS POR INSPECCION DE INSTALACIONES - 2023	70.698
28	TASAS POR SERVICIOS DE PREVENCION CONTRA INCENDIOS - 2023	70.698
34	TASAS POR DISPOSICION FINAL DE RESIDUOS - 2023	70.698
35	VENTA DE LIBROS, FORMULARIOS Y DOCUMENTOS - 2023	25.000
85	SERVICIOS TECNICOS Y ADMINISTRATIVOS - 2023	28.279

RETIRE PLASTICADO
En Fecha: 27/01/2023

CONSTRUCONSULT S.A.
RUC: 80097087 - 0

Original Contribuyente

TOTAL EN GUARANÍES: UN MILLON NOVECIENTOS CUARENTA Y UN MIL OCHOCIENTOS TREINTA Y DOS.-- **1.941.832**