SERPAR S.A.

Li ieza General de Edificios

Rca. Dominicana 1091 c/ Concordia
Tel.: (021) 228 058 - Asunción, Paraguay

TI RADO Nº 16317286
Fecha Inicio Vigenci /03/2023 - Fecha Fin Vigencia: 31/03/2024
RUC: 80019394 - 6

FACTURA

001-001- 0002185

FECHA: 04 de AGOSTO de 2023

COND. DE VENTA: CREDITO [X] CONTADO [ ]

RUC: 80009735-1 NOTA DE REMISIÓN Nº:

NOMBRE O RAZÓN SOCIAL: ADMINISTRACION NACIONAL DE ELECTRICIDAD

Cant.	Descripción	Precio Unitario	Valor de Venta		
			Exentas	IVA 5%	IVA 10%
1	SERVICIO INTEGRAL DE LIMPIEZA Y FUMIGACION DE EDIFICIOS Y AREAS LIBRES DE LA ANDE LPN N° 1685/21 - CONTRATO N°. 8702/2022 - LOTE N°.1 MES DE JUNIO/2023 ORDEN DE COMPRA N°. 5020001836 ITEM 1 ESTACION VALLEMI 2	9.920.000	0	0	9.920.000
1	ITEM 2 ESTACION VALLEMI 1	5.100.000	0	0	5.100.000
1	ITEM 3 ESTACION HORQUETA (INCLUYE DEPOSITO DE MANTEN.Y OFICINA DEL DPTO. ZONA NORTE	20.250.000	0	0	20.250.000
1	ITEM 4 SUBESTACION DE YBY YAU	5.150.000	0	0	5.150.000
1	ITEM 5 SUBESTACION FILADELFIA	5.100.000	0	0	5.100.000
1	ITEM 6 ESTACION LOMA PLATA	9.950.000	0	0	9.950.000
1	SUESTACION MARISCAL ESTIGARRIBIA	5.150.000	0	0	5.150.000
Sub-Total					
Total a Pagar			0	0	60.620.000
	SESENTA MILLONES SEISCIENTOS VEINTE MIL GUARANIES				60.620.000
Liquidación del IVA: (5%)	0 (10%) 5.510.909		**Total IVA:**		5.510.909

GRAFIMON de Arnaldo Monges - RUC. 645213 - 2 - C H I. 1309 - Pozo Favorito 1277 c/ Ana Diaz
e-mail:grafimon59@gmail.com - Tel. (021) 211 527 - 100 Nros. del 2151 al 2250 - 31 Marzo 2023

ORIGINAL: Cliente

- Cantidad que en la fecha de vencimiento arriba señalada pagaré (mos) a SERVICIOS PARAGUAYOS S.A..; En la ciudad de Asunción, en su domicilio sito en Rca. Dominicana N° 1091 c/ Concordia, por igual valor recibido de conformidad en servicios: caso contrario, se procederá por la Via ejecutiva para exigir su pago.
- A todos los efectos legales y procesales emergentes de este documento las partes aceptan la jurisdicción y conformidad de los jueces de la ciudad de Asunción y declaran prorrogada cualquier otra que pudiere corresponder.
- El único comprobante de cancelación de la "FACTURA CRÉDITO" constituye nuestro recibo oficial.

RECIBÍ CONFORME

ACLARACIÓN DE FIRMA

SERPAR S.A.

L[illegible]ieza General de Edificios

Rca. Dominicana 1091 c/ Concordia
Tel.: (021) 228 058 - Asunción, Paraguay

T[illegible]RADO Nº 16317286
Fecha Inicio Vigencia: [illegible]1/03/2023 - Fecha Fin Vigencia: 31/03/2024
RUC: 80019394 - 6

FACTURA

001-001- 0002186

FECHA: 04 de AGOSTO de 2023

COND. DE VENTA: CREDITO [X] CONTADO [ ]

RUC: 80009735-1 NOTA DE REMISIÓN Nº:

NOMBRE O RAZÓN SOCIAL: ADMINISTRACION NACIONAL DE ELECTRICIDAD

Cant.	Descripción	Precio Unitario	Valor de Venta		
			Exentas	IVA 5%	IVA 10%
1	SERVICIO INTEGRAL DE LIMPIEZA Y FUMIGACION DE EDIFICIOS Y AREAS LIBRES DE LA ANDE - LPN N°. 1685/21 - CONTRATO N° 8702/2022 - LOTE N°. 3. - MES DE JUNIO/2023 ORDEN DE COMPRA N°. 5020001837 ITEM 1 ESTACION VILLARRICA	5.070.000	0	0	5.070.000
1	ITEM 2 AGENCIA REGIONAL GUAIRA (INCLUYE OFICINA DE RECLAMOS)	10.150.000	0	0	10.150.000
1	ITEM 3 ESTACION VAQUERIA	5.080.000	0	0	5.080.000
1	ITEM 4 ESTACION CAAGUAZU	5.070.000	0	0	5.070.000
1	ITEM 5 ESTACION CARAYAO	13.850.000	0	0	13.850.000
1	ITEM 6 ESTACION ABAI	5.200.000	0	0	5.200.000
	Sub-Total		0	0	44.420.000
	Total a Pagar				44.420.000

~~CUARENTA Y CUATRO MILLONES~~ CUATROCIENTOS VEINTE MIL GUARANIES

Liquidación del IVA: (5%) 0 (10%) 4.038.182 Total IVA: 4.038.182

GRAFIMON de Arnaldo Monges - RUC.: 645213 - 2 - C.H.I. 1309 - Pozo Favorito 1277 c/ Ana Diaz
e-mail: grafimon59@gmail.com - Tel. (021) 211 527 - 100 Nros. del 2151 al 2250 - 31 Marzo 2023

ORIGINAL: Cliente

- Cantidad que en la fecha de vencimiento arriba señalada pagaré (mos) a SERVICIOS PARAGUAYOS S.A..; En la ciudad de Asunción. en su domicilio sito en Rca. Dominicana N° 1091 c/ Concordia, por igual valor recibido de conformidad en servicios: caso contrario, se procederá por la Vía ejecutiva para exigir su pago.
- A todos los efectos legales y procesales emergentes de este documento las partes aceptan la jurisdicción y conformidad de los jueces de la ciudad de Asunción y declaran prorrogada cualquier otra que pudiere corresponder.
- El único comprobante de cancelación de la "FACTURA CRÉDITO" constituye nuestro recibo oficial.

RECIBÍ CONFORME

ACLARACIÓN DE FIRMA

ANDE

INFORME MENSUAL DE PRESTACION DE SERVICIO - N°

A: DEPARTAMENTO DE SERVICIOS GENERALES
DE: DEPARTAMENTO DE TRANSMISIÓN ZONA NORTE Y ALTO CHACO
CONTRATO N°: 8702/202 **PROVEEDOR:** SERPAR S.A.
LOTE N°: 1 **ÍTEM N°:** 1 - ESTACIÓN VALLEMI 2
FECHA: 30/06/2023 **PERIODO DE EJECUCION DEL SERVICIO:** JUNIO

N° APARTADO EE.TT.	ÁREAS DE COBERTURA	DESCRIPCIONES	EVALUACIÓN	
			CUMPLE	NO CUMPLE
I	ÁREAS CUBIERTAS	**1. Prestación de Servicio**		
		Limpieza y mantenimiento en todos los niveles, paredes, pisos, etc.	CUMPLE	
		Retiro y colocación de basuras en contenedores, vaciamiento de los mismos (frecuencia diaria)	CUMPLE	
		Limpieza de los techos de losa, escurrir las aguas acumuladas, como también en las canaletas aéreas, embutidas y a cielo abierto	CUMPLE	
		Limpieza y mantenimiento de los sanitarios (pisos, azulejos, inodoros, griferías, techos, etc.)	CUMPLE	
		2. Materiales e Implementos		
		Guantes	CUMPLE	
		Depósito de papel higiénico y dispensadores de jabón líquido para manos	CUMPLE	
		Equipos de protección	CUMPLE	
		Otros: escobas, palitas, tachos, escurridor, trapeador, aplicadores de cera manual, balde de plástico, caros de servicio, etc.)	CUMPLE	
		3. Equipamientos e Insumos		
		3.1. Maquinas y Equipos		
		Aspiradoras, enceradora	CUMPLE	
		3.2. Insumos		
		Detergente liquido biodegradable, lavandina biodegradable, desodorante de ambiente	CUMPLE	
		Papel higiénico	CUMPLE	
		Seca manos	CUMPLE	
		Jabón liquido para manos	CUMPLE	
		Insecticida, desinfectantes y otros	CUMPLE	
		4. Requerimiento del personal		
		Cantidad prevista del personal (remitirse al Anexo I de las EE.TT.)	CUMPLE	
		Control de asistencia de los trabajadores	CUMPLE	
		Uso del uniforme con distintivo de la empresa	CUMPLE	
		Buen comportamiento de los trabajadores	CUMPLE	

Ing. Mario L. Echeverría G.
Jefe del GT/NAC
Pers. N° 6843

ANDE

INFORME MENSUAL DE PRESTACION DE SERVICIO - N°

A: DEPARTAMENTO DE SERVICIOS GENERALES
DE: DEPARTAMENTO DE TRANSMISIÓN ZONA NORTE Y ALTO CHACO
CONTRATO N°: 8702/202 PROVEEDOR: SERPAR S.A.
LOTE N°: 1 ÍTEM N°: 1 - ESTACIÓN VALLEMI 2
FECHA: 30/06/2023 PERIODO DE EJECUCION DEL SERVICIO: JUNIO

N° APARTADO EE.TT.	ÁREAS DE COBERTURA	DESCRIPCIONES	EVALUACIÓN	
			CUMPLE	NO CUMPLE
II	ÁREAS LIBRES	**1. Prestación de Servicio**		
		Limpieza y mantenimiento de:		
		Patios, jardines, empedrados, canteros.	CUMPLE	
		Árboles, recorte y desbroce de material vegetal.	CUMPLE	
		Canaletas a cielo abierto, canaletas y bajadas, rejillas pluviales, registros cloacales.	CUMPLE	
		Camineros, vaciado de contenedores y papeleros, limpieza de residuos sólidos urbanos.	CUMPLE	
		2. Materiales e Implementos		
		Manguera, machete, rastrillos, azadas, mochilas pulverizadoras o fumigadora, hidrolavadora, tijeras de poda, pala, equipos de protección individual.	CUMPLE	
		3. Equipos o Insumos		
		3.1. Máquinas y Equipos		
		Barredoras aspiradoras, bordeadora, motosierra, desbrozadora, segadora.	CUMPLE	
		3.2. Insumos		
		Bolsas de residuos, herbicidas, etc.	CUMPLE	
		4. Requerimiento de Personal.		
		Cantidad prevista de personal (Remitirse al Anexo I de las EE.TT.).	CUMPLE	
		Control de asistencia de trabajadores.	CUMPLE	
		Uso de uniforme con distintivo de la empresa.	CUMPLE	
		Buen comportamiento de los trabajadores.	CUMPLE	

Ing. Mario L. Echeverria G.
Jefe del GT/NAC
Para. N° 6043

ANDE

INFORME MENSUAL DE PRESTACION DE SERVICIO - N°

A: DEPARTAMENTO DE SERVICIOS GENERALES
DE: DEPARTAMENTO DE TRANSMISIÓN ZONA NORTE Y ALTO CHACO
CONTRATO N°: 8702/202 PROVEEDOR: SERPAR S.A.
LOTE N°: 1 ÍTEM N°: 1 - ESTACIÓN VALLEMI 2
FECHA: 30/06/2023 PERIODO DE EJECUCION DEL SERVICIO: JUNIO

N° APARTADO EE.TT.	ÁREAS DE COBERTURA	DESCRIPCIONES	EVALUACIÓN	
			CUMPLE	NO CUMPLE
III	PATIO DE MANIOBRA	1. Prestación de Servicio		
		Eliminar todo tipo de material que no forman parte del enripiado	CUMPLE	
		Aplicación de herbicida y eliminación de basuras (sin quemarlas)	CUMPLE	
		2. Materiales e Implementos		
		Manguera, carretilla	CUMPLE	
		3. Equipamiento e Insumos		
		3.1. Maquinas y Equipos		
		Fumigadoras, desmalezadora	CUMPLE	
		3.1. Insumos		
		Bolsa de residuos, herbicidas	CUMPLE	
		4. Requerimiento de Personal.		
		Cantidad prevista de personal (Remitirse al Anexo I de las EE.TT.).	CUMPLE	
		Control de asistencia de trabajadores.	CUMPLE	
		Uso de uniforme con distintivo de la empresa.	CUMPLE	
		Buen comportamiento de los trabajadores.	CUMPLE	

OBSERVACIONES: LA PROVISIÓN DE HERBICIDA ES INSUFICIENTE

Unidad encargada de Supervisión y Control de la ejecución del servicio: DPTO. DE TRANSMISIÓN NORTE Y ALTO CHACO

Elaborado por:
Firma y aclaración:
Fecha: 30 JUN 2023

Ing. Mario L. Echeverria G.
Jefe del GT/NAC
Pers. N° 6843

Aprobado por:
Firma y aclaración:
Fecha:

ANDE

INFORME MENSUAL DE PRESTACION DE SERVICIO - N°

A: DEPARTAMENTO DE SERVICIOS GENERALES
DE: DEPARTAMENTO DE TRANSMISIÓN ZONA NORTE Y ALTO CHACO
CONTRATO N°: 8702/2022 PROVEEDOR: SERPAR S.A.
LOTE N°: 1 ÍTEM N°: 2 - ESTACIÓN VALLEMI 1
FECHA: 30/06/2023 PERIODO DE EJECUCION DEL SERVICIO: JUNIO

N° APARTADO EE.TT.	ÁREAS DE COBERTURA	DESCRIPCIONES	EVALUACIÓN	
			CUMPLE	NO CUMPLE
I	ÁREAS CUBIERTAS	**1. Prestación de Servicio**		
		Limpieza y mantenimiento en todos los niveles, paredes, pisos, etc.	CUMPLE	
		Retiro y colocación de basuras en contenedores, vaciamiento de los mismos (frecuencia diaria)	CUMPLE	
		Limpieza de los techos de losa, escurrir las aguas acumuladas, como también en las canaletas aéreas, embutidas y a cielo abierto	CUMPLE	
		Limpieza y mantenimiento de los sanitarios (pisos, azulejos, inodoros, griferías, techos, etc.)	CUMPLE	
		2. Materiales e Implementos		
		Guantes	CUMPLE	
		Depósito de papel higiénico y dispensadores de jabón líquido para manos	CUMPLE	
		Equipos de protección	CUMPLE	
		Otros: escobas, palitas, tachos, escurridor, trapeador, aplicadores de cera manual, balde de plástico, caros de servicio, etc.)	CUMPLE	
		3. Equipamientos e Insumos		
		3.1. Maquinas y Equipos		
		Aspiradoras, enceradora	CUMPLE	
		3.2. Insumos		
		Detergente liquido biodegradable, lavandina biodegradable, desodorante de ambiente	CUMPLE	
		Papel higiénico	CUMPLE	
		Seca manos	CUMPLE	
		Jabón liquido para manos	CUMPLE	
		Insecticida, desinfectantes y otros	CUMPLE	
		4. Requerimiento del personal		
		Cantidad prevista del personal (remitirse al Anexo I de las EE.TT.)	CUMPLE	
		Control de asistencia de los trabajadores	CUMPLE	
		Uso del uniforme con distintivo de la empresa	CUMPLE	
		Buen comportamiento de los trabajadores	CUMPLE	

Ing. Mario L. Echeverria G.
Jefe del GT/NAC
Pers. N° 6843

ANDE

INFORME MENSUAL DE PRESTACION DE SERVICIO - N°

A: DEPARTAMENTO DE SERVICIOS GENERALES
DE: DEPARTAMENTO DE TRANSMISIÓN ZONA NORTE Y ALTO CHACO
CONTRATO N°: 8702/2022 PROVEEDOR: SERPAR S.A.
LOTE N°: 1 ÍTEM N°: 2 - ESTACIÓN VALLEMI 1
FECHA: 30/06/2023 PERIODO DE EJECUCION DEL SERVICIO: JUNIO

N° APARTADO EE.TT.	ÁREAS DE COBERTURA	DESCRIPCIONES	EVALUACIÓN	
			CUMPLE	NO CUMPLE
II	ÁREAS LIBRES	**1. Prestación de Servicio**		
		Limpieza y mantenimiento de:		
		Patios, jardines, empedrados, canteros.	CUMPLE	
		Árboles, recorte y desbroce de material vegetal.	CUMPLE	
		Canaletas a cielo abierto, canaletas y bajadas, rejillas pluviales, registros cloacales.	CUMPLE	
		Camineros, vaciado de contenedores y papeleros, limpieza de residuos sólidos urbanos.	CUMPLE	
		2. Materiales e Implementos		
		Manguera, machete, rastrillos, azadas, mochilas pulverizadoras o fumigadora, hidrolavadora, tijeras de poda, pala, equipos de protección individual.	CUMPLE	
		3. Equipos e Insumos		
		3.1. Máquinas y Equipos		
		Barredoras aspiradoras, bordeadora, motosierra, desbrozadora, segadora.	CUMPLE	
		3.2. Insumos		
		Bolsas de residuos, herbicidas, etc.	CUMPLE	
		4. Requerimiento de Personal.		
		Cantidad prevista de personal (Remitirse al Anexo I de las EE.TT.).	CUMPLE	
		Control de asistencia de trabajadores.	CUMPLE	
		Uso de uniforme con distintivo de la empresa.	CUMPLE	
		Buen comportamiento de los trabajadores.	CUMPLE	

Ing. Mario L. Echeverria G.
Jefe del GT/NAC
Pers. N° 6843

ANDE

INFORME MENSUAL DE PRESTACION DE SERVICIO - N°

A: DEPARTAMENTO DE SERVICIOS GENERALES
DE: DEPARTAMENTO DE TRANSMISIÓN ZONA NORTE Y ALTO CHACO
CONTRATO N°: 8702/2022 **PROVEEDOR:** SERPAR S.A.
LOTE N°: 1 **ÍTEM N°:** 2 - ESTACIÓN VALLEMI 1
FECHA: 30/06/2023 **PERIODO DE EJECUCION DEL SERVICIO:** JUNIO

N° APARTADO EE.TT.	ÁREAS DE COBERTURA	DESCRIPCIONES	EVALUACIÓN	
			CUMPLE	NO CUMPLE
III	PATIO DE MANIOBRA	**1. Prestación de Servicio**		
		Eliminar todo tipo de material que no forman parte del enripiado	CUMPLE	
		Aplicación de herbicida y eliminación de basuras (sin quemarlas)	CUMPLE	
		2. Materiales e Implementos		
		Manguera, carretilla	CUMPLE	
		3. Equipamiento e Insumos		
		3.1. Maquinas y Equipos		
		Fumigadoras, desmalezadora	CUMPLE	
		3.1. Insumos		
		Bolsa de residuos, herbicidas	CUMPLE	
		4. Requerimiento de Personal.		
		Cantidad prevista de personal (Remitirse al Anexo I de las EE.TT.).	CUMPLE	
		Control de asistencia de trabajadores.	CUMPLE	
		Uso de uniforme con distintivo de la empresa.	CUMPLE	
		Buen comportamiento de los trabajadores.	CUMPLE	

OBSERVACIONES:

Unidad encargada de Supervisión y Control de la ejecución del servicio: DPTO. DE TRANSMISIÓN NORTE Y ALTO CHACO

Elaborado por:
Firma y aclaración:
Fecha: 30 JUN 2023

Ing. Mario L. Echeverría G.
Jefe del GT/NAC
Pers. N° 6843

Aprobado por:
Firma y aclaración:
Fecha:

ANDE

INFORME MENSUAL DE PRESTACION DE SERVICIO - N°

A: DEPARTAMENTO DE SERVICIOS GENERALES
DE: DEPARTAMENTO DE TRANSMISIÓN ZONA NORTE Y ALTO CHACO
CONTRATO N°: 8702/2022 PROVEEDOR: SERPAR S.A.
LOTE N°: 1 ÍTEM N°: 3 - ESTACIÓN HORQUETA
FECHA: 30/06/2023 PERIODO DE EJECUCION DEL SERVICIO: JUNIO

N° APARTADO EE.TT.	ÁREAS DE COBERTURA	DESCRIPCIONES	EVALUACIÓN	
			CUMPLE	NO CUMPLE
I	ÁREAS CUBIERTAS	**1. Prestación de Servicio**		
		Limpieza y mantenimiento en todos los niveles, paredes, pisos, etc.	CUMPLE	
		Retiro y colocación de basuras en contenedores, vaciamiento de los mismos (frecuencia diaria)	CUMPLE	
		Limpieza de los techos de losa, escurrir las aguas acumuladas, como también en las canaletas aéreas, embutidas y a cielo abierto	CUMPLE	
		Limpieza y mantenimiento de los sanitarios (pisos, azulejos, inodoros, griferías, techos, etc.)	CUMPLE	
		2. Materiales e Implementos		
		Guantes	CUMPLE	
		Depósito de papel higiénico y dispensadores de jabón líquido para manos	CUMPLE	
		Equipos de protección	CUMPLE	
		Otros: escobas, palitas, tachos, escurridor, trapeador, aplicadores de cera manual, balde de plástico, caros de servicio, etc.)	CUMPLE	
		3. Equipamientos e Insumos		
		3.1. Maquinas y Equipos		
		Aspiradoras, enceradora	CUMPLE	
		3.2. Insumos		
		Detergente liquido biodegradable, lavandina biodegradable, desodorante de ambiente	CUMPLE	
		Papel higiénico	CUMPLE	
		Seca manos	CUMPLE	
		Jabón liquido para manos	CUMPLE	
		Insecticida, desinfectantes y otros	CUMPLE	
		4. Requerimiento del personal		
		Cantidad prevista del personal (remitirse al Anexo I de las EE.TT.)	CUMPLE	
		Control de asistencia de los trabajadores	CUMPLE	
		Uso del uniforme con distintivo de la empresa	CUMPLE	
		Buen comportamiento de los trabajadores	CUMPLE	

Ing. Mario L. Echeverría G.
Jefe del GT/NAC
Pers. N° 6843

ANDE

INFORME MENSUAL DE PRESTACION DE SERVICIO - N°

A: DEPARTAMENTO DE SERVICIOS GENERALES
DE: DEPARTAMENTO DE TRANSMISIÓN ZONA NORTE Y ALTO CHACO
CONTRATO N°: 8702/2022 PROVEEDOR: SERPAR S.A.
LOTE N°: 1 ÍTEM N°: 3 - ESTACIÓN HORQUETA
FECHA: 30/06/2023 PERIODO DE EJECUCION DEL SERVICIO: JUNIO

N° APARTADO EE.TT.	ÁREAS DE COBERTURA	DESCRIPCIONES	EVALUACIÓN	
			CUMPLE	NO CUMPLE
II	ÁREAS LIBRES	**1. Prestación de Servicio**		
		Limpieza y mantenimiento de:		
		Patios, jardines, empedrados, canteros.	CUMPLE	
		Árboles, recorte y desbroce de material vegetal.	CUMPLE	
		Canaletas a cielo abierto, canaletas y bajadas, rejillas pluviales, registros cloacales.	CUMPLE	
		Camineros, vaciado de contenedores y papeleros, limpieza de residuos sólidos urbanos.	CUMPLE	
		2. Materiales e Implementos		
		Manguera, machete, rastrillos, azadas, mochilas pulverizadoras o fumigadora, hidrolavadora, tijeras de poda, pala, equipos de protección individual.	CUMPLE	
		3. Equipos e Insumos		
		3.1. Máquinas y Equipos		
		Barredoras aspiradoras, bordeadora, motosierra, desbrozadora, segadora.	CUMPLE	
		3.2. Insumos		
		Bolsas de residuos, herbicidas, etc.	CUMPLE	
		4. Requerimiento de Personal.		
		Cantidad prevista de personal (Remitirse al Anexo I de las EE.TT.).	CUMPLE	
		Control de asistencia de trabajadores.	CUMPLE	
		Uso de uniforme con distintivo de la empresa.	CUMPLE	
		Buen comportamiento de los trabajadores.	CUMPLE	

Ing. Mario L. Echeverría G.
Jefe del GT/NAC
Pers. N° 6843

ANDE

INFORME MENSUAL DE PRESTACION DE SERVICIO - N°

A: DEPARTAMENTO DE SERVICIOS GENERALES
DE: DEPARTAMENTO DE TRANSMISIÓN ZONA NORTE Y ALTO CHACO
CONTRATO N°: 8702/2022 **PROVEEDOR:** SERPAR S.A.
LOTE N°: 1 **ÍTEM N°:** 3 - ESTACIÓN HORQUETA
FECHA: 30/06/2023 **PERIODO DE EJECUCION DEL SERVICIO:** JUNIO

N° APARTADO EE.TT.	ÁREAS DE COBERTURA	DESCRIPCIONES	EVALUACIÓN	
			CUMPLE	NO CUMPLE
III	PATIO DE MANIOBRA	**1. Prestación de Servicio**		
		Eliminar todo tipo de material que no forman parte del enripiado	CUMPLE	
		Aplicación de herbicida y eliminación de basuras (sin quemarlas)	CUMPLE	
		2. Materiales e Implementos		
		Manguera, carretilla	CUMPLE	
		3. Equipamiento e Insumos		
		3.1. Maquinas y Equipos		
		Fumigadoras, desmalezadora	CUMPLE	
		3.1. Insumos		
		Bolsa de residuos, herbicidas	CUMPLE	
		4. Requerimiento de Personal.		
		Cantidad prevista de personal (Remitirse al Anexo I de las EE.TT.).	CUMPLE	
		Control de asistencia de trabajadores.	CUMPLE	
		Uso de uniforme con distintivo de la empresa.	CUMPLE	
		Buen comportamiento de los trabajadores.	CUMPLE	

OBSERVACIONES:

Unidad encargada de Supervisión y Control de la ejecución del servicio: DPTO DE TRANSMISIÓN NORTE Y ALTO CHACO

Elaborado por:
Firma y aclaración:
Fecha: 30 JUN 2023

Ing Mario L. Echeverria G.
Jefe del GT/NAC
Pers. N° 6843

Aprobado por:
Firma y aclaración:
Fecha:

ANDE

INFORME MENSUAL DE PRESTACION DE SERVICIO - N°

A: DEPARTAMENTO DE SERVICIOS GENERALES
DE: DEPARTAMENTO DE TRANSMISIÓN ZONA NORTE Y ALTO CHACO
CONTRATO N°: 8702/2022 **PROVEEDOR:** SERPAR S.A.
LOTE N°: 1 **ÍTEM N°:** 4 - SUBESTACIÓN YBY YAU
FECHA: 30/06/2023 **PERIODO DE EJECUCION DEL SERVICIO:** JUNIO

N° APARTADO EE.TT.	ÁREAS DE COBERTURA	DESCRIPCIONES	EVALUACIÓN	
			CUMPLE	NO CUMPLE
I	ÁREAS CUBIERTAS	**1. Prestación de Servicio**		
		Limpieza y mantenimiento en todos los niveles, paredes, pisos, etc.	CUMPLE	
		Retiro y colocación de basuras en contenedores, vaciamiento de los mismos (frecuencia diaria)	CUMPLE	
		Limpieza de los techos de losa, escurrir las aguas acumuladas, como también en las canaletas aéreas, embutidas y a cielo abierto	CUMPLE	
		Limpieza y mantenimiento de los sanitarios (pisos, azulejos, inodoros, griferías, techos, etc.)	CUMPLE	
		2. Materiales e Implementos		
		Guantes	CUMPLE	
		Depósito de papel higiénico y dispensadores de jabón líquido para manos	CUMPLE	
		Equipos de protección	CUMPLE	
		Otros: escobas, palitas, tachos, escurridor, trapeador, aplicadores de cera manual, balde de plástico, caros de servicio, etc.)	CUMPLE	
		3. Equipamientos e Insumos		
		3.1. Maquinas y Equipos		
		Aspiradoras, enceradora	CUMPLE	
		3.2. Insumos		
		Detergente líquido biodegradable, lavandina biodegradable, desodorante de ambiente	CUMPLE	
		Papel higiénico	CUMPLE	
		Seca manos	CUMPLE	
		Jabón líquido para manos	CUMPLE	
		Insecticida, desinfectantes y otros	CUMPLE	
		4. Requerimiento del personal		
		Cantidad prevista del personal (remitirse al Anexo I de las EE.TT.)	CUMPLE	
		Control de asistencia de los trabajadores	CUMPLE	
		Uso del uniforme con distintivo de la empresa	CUMPLE	
		Buen comportamiento de los trabajadores	CUMPLE	

Ing. Mario L. Echeverria G.
Jefe del GT/NAC
Pers. N° 6843

ANDE

INFORME MENSUAL DE PRESTACION DE SERVICIO - N°

A: DEPARTAMENTO DE SERVICIOS GENERALES
DE: DEPARTAMENTO DE TRANSMISIÓN ZONA NORTE Y ALTO CHACO
CONTRATO N°: 8702/2022 — PROVEEDOR: SERPAR S.A.
LOTE N°: 1 — ÍTEM N°: 4 - SUBESTACIÓN YBY YAU
FECHA: 30/06/2023 — PERIODO DE EJECUCION DEL SERVICIO: JUNIO

N° APARTADO EE.TT.	ÁREAS DE COBERTURA	DESCRIPCIONES	EVALUACIÓN	
			CUMPLE	NO CUMPLE
II	ÁREAS LIBRES	**1. Prestación de Servicio**		
		Limpieza y mantenimiento de:		
		Patios, jardines, empedrados, canteros.	CUMPLE	
		Árboles, recorte y desbroce de material vegetal.	CUMPLE	
		Canaletas a cielo abierto, canaletas y bajadas, rejillas pluviales, registros cloacales.	CUMPLE	
		Camineros, vaciado de contenedores y papeleros, limpieza de residuos sólidos urbanos.	CUMPLE	
		2. Materiales e Implementos		
		Manguera, machete, rastrillos, azadas, mochilas pulverizadoras o fumigadora, hidrolavadora, tijeras de poda, pala, equipos de protección individual.	CUMPLE	
		3. Equipos e Insumos		
		3.1. Máquinas y Equipos		
		Barredoras aspiradoras, bordeadora, motosierra, desbrozadora, segadora.	CUMPLE	
		3.2. Insumos		
		Bolsas de residuos, herbicidas, etc.	CUMPLE	
		4. Requerimiento de Personal.		
		Cantidad prevista de personal (Remitirse al Anexo I de las EE.TT.).	CUMPLE	
		Control de asistencia de trabajadores.	CUMPLE	
		Uso de uniforme con distintivo de la empresa.	CUMPLE	
		Buen comportamiento de los trabajadores.	CUMPLE	

Ing. Mario L. Echeverría G.
Jefe del GT/NAC
Pers. N° 6843

ANDE

INFORME MENSUAL DE PRESTACION DE SERVICIO - N°

A: DEPARTAMENTO DE SERVICIOS GENERALES
DE: DEPARTAMENTO DE TRANSMISIÓN ZONA NORTE Y ALTO CHACO
CONTRATO N°: 8702/2022 **PROVEEDOR:** SERPAR S.A.
LOTE N°: 1 **ÍTEM N°:** 4 - SUBESTACIÓN YBY YAU
FECHA: 30/06/2023 **PERIODO DE EJECUCION DEL SERVICIO:** JUNIO

N° APARTADO EE.TT.	ÁREAS DE COBERTURA	DESCRIPCIONES	EVALUACIÓN	
			CUMPLE	NO CUMPLE
III	PATIO DE MANIOBRA	**1. Prestación de Servicio**		
		Eliminar todo tipo de material que no forman parte del enripiado	CUMPLE	
		Aplicación de herbicida y eliminación de basuras (sin quemarlas)	CUMPLE	
		2. Materiales e Implementos		
		Manguera, carretilla	CUMPLE	
		3. Equipamiento e Insumos		
		3.1. Maquinas y Equipos		
		Fumigadoras, desmalezadora	CUMPLE	
		3.1. Insumos		
		Bolsa de residuos, herbicidas	CUMPLE	
		4. Requerimiento de Personal.		
		Cantidad prevista de personal (Remitirse al Anexo I de las EE.TT.).	CUMPLE	
		Control de asistencia de trabajadores.	CUMPLE	
		Uso de uniforme con distintivo de la empresa.	CUMPLE	
		Buen comportamiento de los trabajadores.	CUMPLE	

OBSERVACIONES: LA CANTIDAD DE INSUMOS DE LIMPIEZA ENVIADOS NO ABASTECEN AL MES Y NO CORRESPONDE A LO DESCRIPTO EN EL CONTRATO

Unidad encargada de Supervisión y Control de la ejecución del servicio: DPTO. DE TRANSMISIÓN NORTE Y ALTO CHACO

Elaborado por:
Firma y aclaración:
Fecha: 30 JUN 2023

Ing. Mario L. Echeverria G.
Jefe del GT/NAC
Pers. N° 6843

Aprobado por:
Firma y aclaración:
Fecha:

ANDE

INFORME MENSUAL DE PRESTACION DE SERVICIO - N°

A: DEPARTAMENTO DE SERVICIOS GENERALES
DE: DEPARTAMENTO DE TRANSMISIÓN ZONA NORTE Y ALTO CHACO
CONTRATO N°: 8702/2022 **PROVEEDOR:** SERPAR S.A.
LOTE N°: 1 **ÍTEM N°:** 5 - SUBESTACIÓN FILADELFIA
FECHA: 30/06/2023 **PERIODO DE EJECUCION DEL SERVICIO:** JUNIO

N° APARTADO EE.TT.	ÁREAS DE COBERTURA	DESCRIPCIONES	EVALUACIÓN	
			CUMPLE	NO CUMPLE
I	ÁREAS CUBIERTAS	**1. Prestación de Servicio**		
		Limpieza y mantenimiento en todos los niveles, paredes, pisos, etc.	CUMPLE	
		Retiro y colocación de basuras en contenedores, vaciamiento de los mismos (frecuencia diaria)	CUMPLE	
		Limpieza de los techos de losa, escurrir las aguas acumuladas, como también en las canaletas aéreas, embutidas y a cielo abierto	CUMPLE	
		Limpieza y mantenimiento de los sanitarios (pisos, azulejos, inodoros, griferías, techos, etc.)	CUMPLE	
		2. Materiales e Implementos		
		Guantes	CUMPLE	
		Depósito de papel higiénico y dispensadores de jabón líquido para manos	CUMPLE	
		Equipos de protección	CUMPLE	
		Otros: escobas, palitas, tachos, escurridor, trapeador, aplicadores de cera manual, balde de plástico, caros de servicio, etc.)	CUMPLE	
		3. Equipamientos e Insumos		
		3.1. Maquinas y Equipos		
		Aspiradoras, enceradora	CUMPLE	
		3.2. Insumos		
		Detergente liquido biodegradable, lavandina biodegradable, desodorante de ambiente	CUMPLE	
		Papel higiénico	CUMPLE	
		Seca manos	CUMPLE	
		Jabón liquido para manos	CUMPLE	
		Insecticida, desinfectantes y otros	CUMPLE	
		4. Requerimiento del personal		
		Cantidad prevista del personal (remitirse al Anexo I de las EE.TT.)	CUMPLE	
		Control de asistencia de los trabajadores	CUMPLE	
		Uso del uniforme con distintivo de la empresa	CUMPLE	
		Buen comportamiento de los trabajadores	CUMPLE	

Ing. Mario L. Echeverría G.
Jefe del GT/NAC
Pers. N° 6843

ANDE

INFORME MENSUAL DE PRESTACION DE SERVICIO - N°

A: DEPARTAMENTO DE SERVICIOS GENERALES
DE: DEPARTAMENTO DE TRANSMISIÓN ZONA NORTE Y ALTO CHACO
CONTRATO N°: 8702/2022 **PROVEEDOR:** SERPAR S.A.
LOTE N°: 1 **ÍTEM N°:** 5 - SUBESTACIÓN FILADELFIA
FECHA: 30/06/2023 **PERIODO DE EJECUCION DEL SERVICIO:** JUNIO

N° APARTADO EE.TT.	ÁREAS DE COBERTURA	DESCRIPCIONES	EVALUACIÓN	
			CUMPLE	NO CUMPLE
II	ÁREAS LIBRES	**1. Prestación de Servicio**		
		Limpieza y mantenimiento de:		
		Patios, jardines, empedrados, canteros.	CUMPLE	
		Árboles, recorte y desbroce de material vegetal.	CUMPLE	
		Canaletas a cielo abierto, canaletas y bajadas, rejillas pluviales, registros cloacales.	CUMPLE	
		Camineros, vaciado de contenedores y papeleros, limpieza de residuos sólidos urbanos.	CUMPLE	
		2. Materiales e Implementos		
		Manguera, machete, rastrillos, azadas, mochilas pulverizadoras o fumigadora, hidrolavadora, tijeras de poda, pala, equipos de protección individual.	CUMPLE	
		3. Equipos e Insumos		
		3.1. Máquinas y Equipos		
		Barredoras aspiradoras, bordeadora, motosierra, desbrozadora, segadora.		NO CUMPLE
		3.2. Insumos		
		Bolsas de residuos, herbicidas, etc.	CUMPLE	
		4. Requerimiento de Personal.		
		Cantidad prevista de personal (Remitirse al Anexo I de las EE.TT.).	CUMPLE	
		Control de asistencia de trabajadores.	CUMPLE	
		Uso de uniforme con distintivo de la empresa.	CUMPLE	
		Buen comportamiento de los trabajadores.	CUMPLE	

Ing. Mario L. Echeverria G.
Jefe del GT/NAC
Pers. N° 6843

ANDE

INFORME MENSUAL DE PRESTACION DE SERVICIO - N°

A: DEPARTAMENTO DE SERVICIOS GENERALES
DE: DEPARTAMENTO DE TRANSMISIÓN ZONA NORTE Y ALTO CHACO
CONTRATO N°: 8702/2022 PROVEEDOR: SERPAR S.A.
LOTE N°: 1 ÍTEM N°: 5 - SUBESTACIÓN FILADELFIA
FECHA: 30/06/2023 PERIODO DE EJECUCION DEL SERVICIO: JUNIO

N° APARTADO EE.TT.	ÁREAS DE COBERTURA	DESCRIPCIONES	EVALUACIÓN	
			CUMPLE	NO CUMPLE
III	PATIO DE MANIOBRA	**1. Prestación de Servicio**		
		Eliminar todo tipo de material que no forman parte del enripiado	CUMPLE	
		Aplicación de herbicida y eliminación de basuras (sin quemarlas)	CUMPLE	
		2. Materiales e Implementos		
		Manguera, carretilla	CUMPLE	
		3. Equipamiento e Insumos		
		3.1. Maquinas y Equipos		
		Fumigadoras, desmalezadora	CUMPLE	
		3.1. Insumos		
		Bolsa de residuos, herbicidas	CUMPLE	
		4. Requerimiento de Personal.		
		Cantidad prevista de personal (Remitirse al Anexo I de las EE.TT.).	CUMPLE	
		Control de asistencia de trabajadores.	CUMPLE	
		Uso de uniforme con distintivo de la empresa.	CUMPLE	
		Buen comportamiento de los trabajadores.	CUMPLE	

OBSERVACIONES:

Unidad encargada de Supervisión y Control de la ejecución del servicio: DPTO. DE TRANSMISIÓN NORTE Y ALTO CHACO

Elaborado por:
Firma y aclaración:
Fecha: 30 JUN 2023
Ing. Mario L. Echeverria G.
Jefe del GT/NAC
Pers. N° 6843

Aprobado por:
Firma y aclaración:
Fecha:

ADMINISTRACIÓN NACIONAL DE ELECTRICIDAD

ASUNCIÓN, 20 de julio de 2023
(PARAGUAY)

Señores
Serpar S. A.
Republica Dominicana N° 1091 casi Concordia
Asunción, Paraguay
De nuestra consideración:

Nos dirigimos a Ustedes con relación al servicio prestado, conforme lo estipulado en la Licitación Pública Nacional ANDE N° 1685/2021, contrato 8702/2022, para la contratación del "Servicio Integral de Limpieza y Fumigación de Edificios y Áreas Libres de la ANDE – Grupo 2", suscrito entre esa firma y la Administración Nacional de Electricidad (ANDE).

Al respecto, le mencionamos que la unidad afectada al servicio de limpieza del **Lote N° 1 - *Ítem 5 - SUBESTACION FILADELFIA – Áreas Cubiertas*, libres y patio de maniobras,** ha remido un informe correspondiente al ***mes de junio/2023***, y la misma refleja una ***disconformidad en la prestación del servicio***, dejando en evidencia el incumpliendo de las Especificaciones Técnicas, a lo que resaltamos cuanto sigue:

II – Áreas Libres

1- **Máquinas y equipos**: barredoras aspiradoras, bordeadora, motosierra, desbrozadora, segadora **(No Cumple).**

En ese sentido, atendiendo lo estipulado en el **Pliego de Bases y Condiciones – Condiciones Contractuales Numeral 21. Responsabilidad del Proveedor** menciona que "***El plazo para la subsanación o reemplazo será en caso de constatarse servicio deficiente, atribuible al Contratista, el mismo dispondrá inmediatamente los recursos requeridos para una mejora sustancial del servicio, sin costo adicional para la Contratante***", por lo que le solicitamos que a partir de la recepción de la presente Nota, en un ***plazo no mayor a 24 hs. se proceda a regularizar el servicio*** requerido.

En ese efecto, ***le recordamos que la fiscalización de las tareas de limpieza debe ir acompañada por un supervisor asignado por su empresa***, con el fin de garantizar la correcta ejecución de los trabajos contratados. Dicho supervisor ***debe realizar visitas semanales y deberá dejar constancia en papel de cada detalle observado, con el nombre y firma de la persona encargada del local y de la supervisión por parte de su empresa***. Además, se le podrá ***adjuntar fotografías fechadas*** para mejor apreciación de lo detallado en su fiscalización.

Atendiendo lo mencionado, una vez subsanado el inconveniente, requerimos que **el mismo sea comunicado vía correo, especificando la fecha de ejecución de los trabajos**, a fin de verificar y contabilizar los días de multas efectivas por la falta señalada.

Hacemos propicia la ocasión para saludarle muy atentamente.

FS/bb
DSA/DSG

P/A
[illegible]
Servicios Auxiliares
DSA/DSG

La MISIÓN DE LA ANDE es satisfacer las necesidades de energía eléctrica del país y actuar en el sector eléctrico regional, con responsabilidad social y ambiental y excelencia en la administración y el servicio, para contribuir al desarrollo del Paraguay y al bienestar de su población

Asunción, 27 de julio de 2023

Señores
Administración Nacional de Electricidad – ANDE
Servicios Generales, Bethania Barrios
Presente

REF: Contrato 8702/22 — LPN N° 1685/21 Servicio Integral de limpieza y Fumigación de Edificios y Áreas libres de la ANDE— Grupo2

De nuestra mayor consideración

Por la presente me dirijo a ustedes por el contrato en referencia con el objeto de dar acuse a su nota, correspondiente al *Lote N° 1 – Ítem 5- Subestación Filadelfia– Áreas Cubiertas, libres y patio de maniobras.*

Por tanto, se adjunta evidencia fotográfica de las maquinarias y del área de limpieza.

Sin nada más que agregar, me despido cordialmente.

Meliza Benitez
Dpto. de Administración

021 228 058 • 0982 798 438
Rca. Dominicana N° 1091 - Asunción

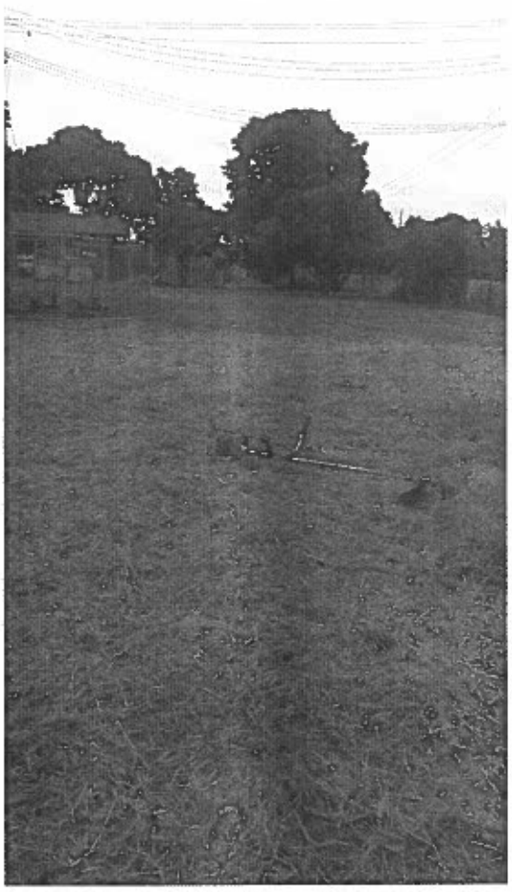

021 228 058 • 0982 798 438
Rca. Dominicana N° 1091 - Asunción

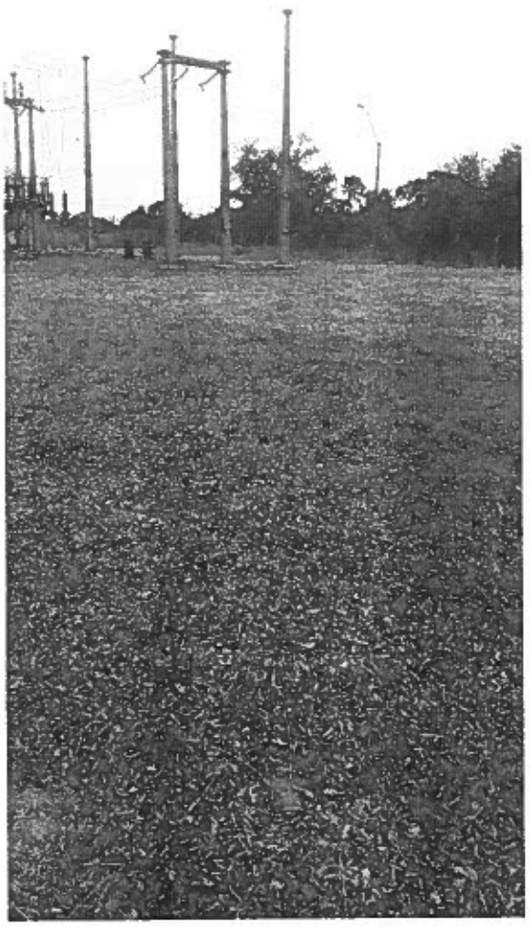

021 228 058 • 0982 798 438
Rca. Dominicana N° 1091 - Asunción

ANDE

INFORME MENSUAL DE PRESTACION DE SERVICIO - N°

A: DEPARTAMENTO DE SERVICIOS GENERALES
DE: DEPARTAMENTO DE TRANSMISIÓN ZONA NORTE Y ALTO CHACO
CONTRATO N°: 8702/2022 **PROVEEDOR:** SERPAR S.A.
LOTE N°: 1 **ÍTEM N°:** 6 - ESTACIÓN LOMA PLATA
FECHA: 30/06/2023 **PERIODO DE EJECUCION DEL SERVICIO:** JUNIO

N° APARTADO EE.TT.	ÁREAS DE COBERTURA	DESCRIPCIONES	EVALUACIÓN	
			CUMPLE	NO CUMPLE
I	ÁREAS CUBIERTAS	**1. Prestación de Servicio**		
		Limpieza y mantenimiento en todos los niveles, paredes, pisos, etc.	CUMPLE	
		Retiro y colocación de basuras en contenedores, vaciamiento de los mismos (frecuencia diaria)	CUMPLE	
		Limpieza de los techos de losa, escurrir las aguas acumuladas, como también en las canaletas aéreas, embutidas y a cielo abierto	CUMPLE	
		Limpieza y mantenimiento de los sanitarios (pisos, azulejos, inodoros, griferías, techos, etc.)	CUMPLE	
		2. Materiales e Implementos		
		Guantes	CUMPLE	
		Depósito de papel higiénico y dispensadores de jabón liquido para manos	CUMPLE	
		Equipos de protección	CUMPLE	
		Otros: escobas, palitas, tachos, escurridor, trapeador, aplicadores de cera manual, balde de plástico, caros de servicio, etc.)	CUMPLE	
		3. Equipamientos e Insumos		
		3.1. Maquinas y Equipos		
		Aspiradoras, enceradora	CUMPLE	
		3.2. Insumos		
		Detergente liquido biodegradable, lavandina biodegradable, desodorante de ambiente	CUMPLE	
		Papel higiénico	CUMPLE	
		Seca manos	CUMPLE	
		Jabón liquido para manos	CUMPLE	
		Insecticida, desinfectantes y otros	CUMPLE	
		4. Requerimiento del personal		
		Cantidad prevista del personal (remitirse al Anexo I de las EE.TT.)	CUMPLE	
		Control de asistencia de los trabajadores	CUMPLE	
		Uso del uniforme con distintivo de la empresa	CUMPLE	
		Buen comportamiento de los trabajadores	CUMPLE	

Ing Mario L. Echeverria G.
Jefe del GT/NAC
Pers. N° 6843

ANDE

INFORME MENSUAL DE PRESTACION DE SERVICIO - N°

A: DEPARTAMENTO DE SERVICIOS GENERALES
DE: DEPARTAMENTO DE TRANSMISIÓN ZONA NORTE Y ALTO CHACO
CONTRATO N°: 8702/2022 — PROVEEDOR: SERPAR S.A.
LOTE N°: 1 — ÍTEM N°: 6 - ESTACIÓN LOMA PLATA
FECHA: 30/06/2023 — PERIODO DE EJECUCION DEL SERVICIO: JUNIO

N° APARTADO EE.TT.	ÁREAS DE COBERTURA	DESCRIPCIONES	EVALUACIÓN	
			CUMPLE	NO CUMPLE
II	ÁREAS LIBRES	**1. Prestación de Servicio**		
		Limpieza y mantenimiento de:		
		Patios, jardines, empedrados, canteros.	CUMPLE	
		Árboles, recorte y desbroce de material vegetal.	CUMPLE	
		Canaletas a cielo abierto, canaletas y bajadas, rejillas pluviales, registros cloacales.	CUMPLE	
		Camineros, vaciado de contenedores y papeleros, limpieza de residuos sólidos urbanos.	CUMPLE	
		2. Materiales e Implementos		
		Manguera, machete, rastrillos, azadas, mochilas pulverizadoras o fumigadora, hidrolavadora, tijeras de poda, pala, equipos de protección individual.	CUMPLE	
		3. Equipos e Insumos		
		3.1. Máquinas y Equipos		
		Barredoras aspiradoras, bordeadora, motosierra, desbrozadora, segadora.	CUMPLE	
		3.2. Insumos		
		Bolsas de residuos, herbicidas, etc.	CUMPLE	
		4. Requerimiento de Personal.		
		Cantidad prevista de personal (Remitirse al Anexo I de las EE.TT.).	CUMPLE	
		Control de asistencia de trabajadores.	CUMPLE	
		Uso de uniforme con distintivo de la empresa.	CUMPLE	
		Buen comportamiento de los trabajadores.	CUMPLE	

Ing. Mario L. Echeverria G.
Jefe del GT/NAC
Pers. N° 6843

ANDE

INFORME MENSUAL DE PRESTACION DE SERVICIO - N°

A: DEPARTAMENTO DE SERVICIOS GENERALES
DE: DEPARTAMENTO DE TRANSMISIÓN ZONA NORTE Y ALTO CHACO
CONTRATO N°: 8702/2022 **PROVEEDOR:** SERPAR S.A.
LOTE N°: 1 **ÍTEM N°:** 6 - ESTACIÓN LOMA PLATA
FECHA: 30/06/2023 **PERIODO DE EJECUCION DEL SERVICIO:** JUNIO

N° APARTADO EE.TT.	ÁREAS DE COBERTURA	DESCRIPCIONES	EVALUACIÓN	
			CUMPLE	NO CUMPLE
III	PATIO DE MANIOBRA	**1. Prestación de Servicio**		
		Eliminar todo tipo de material que no forman parte del enripiado	CUMPLE	
		Aplicación de herbicida y eliminación de basuras (sin quemarlas)	CUMPLE	
		2. Materiales e Implementos		
		Manguera, carretilla	CUMPLE	
		3. Equipamiento e Insumos		
		3.1. Maquinas y Equipos		
		Fumigadoras, desmalezadora	CUMPLE	
		3.1. Insumos		
		Bolsa de residuos, herbicidas	CUMPLE	
		4. Requerimiento de Personal.		
		Cantidad prevista de personal (Remitirse al Anexo I de las EE.TT.).	CUMPLE	
		Control de asistencia de trabajadores.	CUMPLE	
		Uso de uniforme con distintivo de la empresa.	CUMPLE	
		Buen comportamiento de los trabajadores.	CUMPLE	

OBSERVACIONES:

Unidad encargada de Supervisión y Control de la ejecución del servicio: DPTO. DE TRANSMISIÓN NORTE Y ALTO CHACO

Elaborado por:
Firma y aclaración:
Fecha: 30 JUN 2023

Ing. Mario L. Echeverria G.
Jefe del GT/NAC
Pers. N° 6843

Aprobado por:
Firma y aclaración:
Fecha:

ANDE

INFORME MENSUAL DE PRESTACION DE SERVICIO - N°

A: DEPARTAMENTO DE SERVICIOS GENERALES
DE: DEPARTAMENTO DE TRANSMISIÓN ZONA NORTE Y ALTO CHACO
CONTRATO N°: 8702/2022 **PROVEEDOR:** SERPAR S.A.
LOTE N°: 1 **ÍTEM N°:** 7 - SUBESTACIÓN MCAL. ESTIGARRIBIA
FECHA: 30/06/2023 **PERIODO DE EJECUCION DEL SERVICIO:** JUNIO

N° APARTADO EE.TT.	ÁREAS DE COBERTURA	DESCRIPCIONES	EVALUACIÓN	
			CUMPLE	NO CUMPLE
I	ÁREAS CUBIERTAS	**1. Prestación de Servicio**		
		Limpieza y mantenimiento en todos los niveles, paredes, pisos, etc.	CUMPLE	
		Retiro y colocación de basuras en contenedores, vaciamiento de los mismos (frecuencia diaria)	CUMPLE	
		Limpieza de los techos de losa, escurrir las aguas acumuladas, como también en las canaletas aéreas, embutidas y a cielo abierto	CUMPLE	
		Limpieza y mantenimiento de los sanitarios (pisos, azulejos, inodoros, griferías, techos, etc.)	CUMPLE	
		2. Materiales e Implementos		
		Guantes	CUMPLE	
		Depósito de papel higiénico y dispensadores de jabón líquido para manos	CUMPLE	
		Equipos de protección	CUMPLE	
		Otros: escobas, palitas, tachos, escurridor, trapeador, aplicadores de cera manual, balde de plástico, caros de servicio, etc.)	CUMPLE	
		3. Equipamientos e Insumos		
		3.1. Maquinas y Equipos		
		Aspiradoras, enceradora	CUMPLE	
		3.2. Insumos		
		Detergente liquido biodegradable, lavandina biodegradable, desodorante de ambiente	CUMPLE	
		Papel higiénico	CUMPLE	
		Seca manos	CUMPLE	
		Jabón liquido para manos	CUMPLE	
		Insecticida, desinfectantes y otros	CUMPLE	
		4. Requerimiento del personal		
		Cantidad prevista del personal (remitirse al Anexo I de las EE.TT.)	CUMPLE	
		Control de asistencia de los trabajadores	CUMPLE	
		Uso del uniforme con distintivo de la empresa	CUMPLE	
		Buen comportamiento de los trabajadores	CUMPLE	

Ing. Mario L. Echeverría G.
Jefe del GT/NAC
Pers. N° 6843

ANDE

INFORME MENSUAL DE PRESTACION DE SERVICIO - N°

A: DEPARTAMENTO DE SERVICIOS GENERALES
DE: DEPARTAMENTO DE TRANSMISIÓN ZONA NORTE Y ALTO CHACO
CONTRATO N°: 8702/2022 **PROVEEDOR:** SERPAR S.A.
LOTE N°: 1 **ÍTEM N°:** 7 - SUBESTACIÓN MCAL. ESTIGARRIBIA
FECHA: 30/06/2023 **PERIODO DE EJECUCION DEL SERVICIO:** JUNIO

N° APARTADO EE.TT.	ÁREAS DE COBERTURA	DESCRIPCIONES	EVALUACIÓN	
			CUMPLE	NO CUMPLE
II	ÁREAS LIBRES	**1. Prestación de Servicio**		
		Limpieza y mantenimiento de:		
		Patios, jardines, empedrados, canteros.	CUMPLE	
		Árboles, recorte y desbroce de material vegetal.	CUMPLE	
		Canaletas a cielo abierto, canaletas y bajadas, rejillas pluviales, registros cloacales.	CUMPLE	
		Camineros, vaciado de contenedores y papeleros, limpieza de residuos sólidos urbanos.	CUMPLE	
		2. Materiales e Implementos		
		Manguera, machete, rastrillos, azadas, mochilas pulverizadoras o fumigadora, hidrolavadora, tijeras de poda, pala, equipos de protección individual.	CUMPLE	
		3. Equipos e Insumos		
		3.1. Máquinas y Equipos		
		Barredoras aspiradoras, bordeadora, motosierra, desbrozadora, segadora.	CUMPLE	
		3.2. Insumos		
		Bolsas de residuos, herbicidas, etc.	CUMPLE	
		4. Requerimiento de Personal.		
		Cantidad prevista de personal (Remitirse al Anexo I de las EE.TT.).	CUMPLE	
		Control de asistencia de trabajadores.	CUMPLE	
		Uso de uniforme con distintivo de la empresa.	CUMPLE	
		Buen comportamiento de los trabajadores.	CUMPLE	

Ing. Mario L. Echeverria G.
Jefe del GT/NAC
Pers. N° 6843

ANDE

INFORME MENSUAL DE PRESTACION DE SERVICIO - N°

A: DEPARTAMENTO DE SERVICIOS GENERALES
DE: DEPARTAMENTO DE TRANSMISIÓN ZONA NORTE Y ALTO CHACO
CONTRATO N°: 8702/2022 **PROVEEDOR:** SERPAR S.A.
LOTE N°: 1 **ÍTEM N°:** 7 - SUBESTACIÓN MCAL. ESTIGARRIBIA
FECHA: 30/06/2023 **PERIODO DE EJECUCION DEL SERVICIO:** JUNIO

N° APARTADO EE.TT.	ÁREAS DE COBERTURA	DESCRIPCIONES	EVALUACIÓN	
			CUMPLE	NO CUMPLE
III	PATIO DE MANIOBRA	1. Prestación de Servicio		
		Eliminar todo tipo de material que no forman parte del enripiado	CUMPLE	
		Aplicación de herbicida y eliminación de basuras (sin quemarlas)	CUMPLE	
		2. Materiales e Implementos		
		Manguera, carretilla	CUMPLE	
		3. Equipamiento e Insumos		
		3.1. Maquinas y Equipos		
		Fumigadoras, desmalezadora	CUMPLE	
		3.1. Insumos		
		Bolsa de residuos, herbicidas	CUMPLE	
		4. Requerimiento de Personal.		
		Cantidad prevista de personal (Remitirse al Anexo I de las EE.TT.).	CUMPLE	
		Control de asistencia de trabajadores.	CUMPLE	
		Uso de uniforme con distintivo de la empresa.	CUMPLE	
		Buen comportamiento de los trabajadores.	CUMPLE	

OBSERVACIONES:

Unidad encargada de Supervisión y Control de la ejecución del servicio: DPTO. DE TRANSMISION NORTE Y ALTO CHACO

Elaborado por:
Firma y aclaración: Ing. Mario L. Echeverria G. Jefe del GT/NAC Pers. N° 6843
Fecha: 30 JUN 2023

Aprobado por:
Firma y aclaración:
Fecha:

INFORME MENSUAL DE PRESTACION DE SERVICIO - N° 15

A: DEPARTAMENTO DE SERVICIOS GENERALES
DE: DEPARTAMENTO DE TRANSMISION CENTRO
CONTRATO N°: 8702/2022 **PROVEEDOR: SERVICIOS PARAGUAYOS S.A.**
LOTE N°: 3 **ÍTEM N°: 1 - SUB-ESTACION VILLARRICA**
FECHA: 03/07/2023 **PERIODO DE EJECUCION DEL SERVICIO: MES DE JUNIO**

N° APARTADO EE.TT.	ÁREAS DE COBERTURA	DESCRIPCIONES	EVALUACIÓN	
			CUMPLE	NO CUMPLE
-	ÁREAS CUBIERTAS	**1. Prestación de Servicio**		
		Limpieza y mantenimiento en todos los niveles, paredes, pisos, etc.	CUMPLE	
		Retiro y colocación de basuras en contenedores, vaciamiento de los mismos (frecuencia diaria)	CUMPLE	
		Limpieza de los techos de losa, escurrir las aguas acumuladas, como también en las canaletas aéreas, embutidas y a cielo abierto	CUMPLE	
		Limpieza y mantenimiento de los sanitarios (pisos, azulejos, inodoros, griferías, techos, etc.)	CUMPLE	
		2. Materiales e Implementos		
		Guantes	CUMPLE	
		Depósito de papel higiénico y dispensadores de jabón líquido para manos	CUMPLE	
		Equipos de protección	CUMPLE	
		Otros: escobas, palitas, tachos, escurridor, trapeador, aplicadores de cera manual, balde de plástico, caros de servicio, etc.)	CUMPLE	
		3. Equipamientos e Insumos		
		3.1. Maquinas y Equipos		
		Aspiradoras, enceradora	CUMPLE	
		3.2. Insumos		
		Detergente liquido biodegradable, lavandina biodegradable, desodorante de ambiente	CUMPLE	
		Papel higiénico	CUMPLE	
		Seca manos	CUMPLE	
		Jabón liquido para manos	CUMPLE	
		Insecticida, desinfectantes y otros	CUMPLE	
		4. Requerimiento del personal		
		Cantidad prevista del personal (remitirse al Anexo I de las EE.TT.)	CUMPLE	
		Control de asistencia de los trabajadores	CUMPLE	
		Uso del uniforme con distintivo de la empresa	CUMPLE	
		Buen comportamiento de los trabajadores	CUMPLE	

INFORME MENSUAL DE PRESTACION DE SERVICIO - N° 15

A: DEPARTAMENTO DE SERVICIOS GENERALES
DE: DEPARTAMENTO DE TRANSMISION CENTRO
CONTRATO N°: 8702/2022 **PROVEEDOR: SERVICIOS PARAGUAYOS S.A.**
LOTE N°: 3 **ÍTEM N°: 1 - SUB-ESTACION VILLARRICA**
FECHA: 03/07/2023 **PERIODO DE EJECUCION DEL SERVICIO: MES DE JUNIO**

N° APARTADO EE.TT.	ÁREAS DE COBERTURA	DESCRIPCIONES	EVALUACIÓN	
			CUMPLE	NO CUMPLE
II	ÁREAS LIBRES	**1. Prestación de Servicio**		
		Limpieza y mantenimiento de:		
		Patios, jardines, empedrados, canteros.	CUMPLE	
		Árboles, recorte y desbroce de material vegetal.	CUMPLE	
		Canaletas a cielo abierto, canaletas y bajadas, rejillas pluviales, registros cloacales.	CUMPLE	
		Camineros, vaciado de contenedores y papeleros, limpieza de residuos sólidos urbanos.	CUMPLE	
		2. Materiales e Implementos		
		Manguera, machete, rastrillos, azadas, mochilas pulverizadoras o fumigadora, hidrolavadora, tijeras de poda, pala, equipos de protección individual.	CUMPLE	
		3. Equipos e Insumos		
		3.1. Máquinas y Equipos		
		Barredoras aspiradoras, bordeadora, motosierra, desbrozadora, segadora.	CUMPLE	
		3.2. Insumos		
		Bolsas de residuos, herbicidas, etc.	CUMPLE	
		4. Requerimiento de Personal.		
		Cantidad prevista de personal (Remitirse al Anexo I de las EE.TT.).	CUMPLE	
		Control de asistencia de trabajadores.	CUMPLE	
		Uso de uniforme con distintivo de la empresa.	CUMPLE	
		Buen comportamiento de los trabajadores.	CUMPLE	

INFORME MENSUAL DE PRESTACION DE SERVICIO - N° 15

A: DEPARTAMENTO DE SERVICIOS GENERALES
DE: DEPARTAMENTO DE TRANSMISION CENTRO
CONTRATO N°: 8702/2022 **PROVEEDOR: SERVICIOS PARAGUAYOS S.A.**
LOTE N°: 3 **ÍTEM N°: 1 - SUB-ESTACION VILLARRICA**
FECHA: 03/07/2023 **PERIODO DE EJECUCION DEL SERVICIO: MES DE JUNIO**

N° APARTADO EE.TT.	ÁREAS DE COBERTURA	DESCRIPCIONES	EVALUACIÓN	
			CUMPLE	NO CUMPLE
III	PATIO DE MANIOBRA	**1. Prestación de Servicio**		
		Eliminar todo tipo de material que no forman parte del enripiado	CUMPLE	
		Aplicación de herbicida y eliminación de basuras (sin quemarlas)	CUMPLE	
		2. Materiales e Implementos		
		Manguera, carretilla	CUMPLE	
		3. Equipamiento e Insumos		
		3.1. Maquinas y Equipos		
		Fumigadoras, desmalezadora	CUMPLE	
		3.1. Insumos		
		Bolsa de residuos, herbicidas	CUMPLE	
		4. Requerimiento de Personal.		
		Cantidad prevista de personal (Remitirse al Anexo I de las EE.TT.).	CUMPLE	
		Control de asistencia de trabajadores.	CUMPLE	
		Uso de uniforme con distintivo de la empresa.	CUMPLE	
		Buen comportamiento de los trabajadores.	CUMPLE	

OBSERVACIONES:

Unidad encargada de Supervisión y Control de la ejecución del servicio:
DEPARTAMENTO DE TRANSMISION CENTRO

Elaborado por: Ing. Adriana Barrios
Firma y aclaración: Asist. Técnico/Administrativo GT/TCE
Fecha: 03-07-2023

Aprobado por: Lic. Gustavo Ramos C.
Firma y aclaración: Jefe del GT/TCE
Fecha: 03-07-2023

ANDE

INFORME MENSUAL DE PRESTACION DE SERVICIO - JUNIO 2023

A: DEPARTAMENTO DE SERVICIOS GENERALES
DE: Agencia Regional Guairà.
CONTRATO N°: 8702/2022 **PROVEEDOR: SERPAR**
LOTE N°: 3 **ÍTEM N°:** 2
FECHA: 04/07/2023 **PERIODO DE EJECUCION DEL SERVICIO: jun-23**

N° APARTADO EE.TT.	ÁREAS DE COBERTURA	DESCRIPCIONES	EVALUACIÓN	
			CUMPLE	NO CUMPLE
I	ÁREAS CUBIERTAS	**1. Prestación de Servicio**	X	
		Limpieza y mantenimiento en todos los niveles, paredes, pisos, etc.	X	
		Retiro y colocación de basuras en contenedores, vaciamiento de los mismos (frecuencia diaria)	X	
		Limpieza de los techos de losa, escurrir las aguas acumuladas, como también en las canaletas aéreas, embutidas y a cielo abierto	X	
		Limpieza y mantenimiento de los sanitarios (pisos, azulejos, inodoros, griferías, techos, etc.)	X	
		2. Materiales e Implementos	X	
		Guantes	X	
		Depósito de papel higiénico y dispensadores de jabón líquido para manos	X	
		Equipos de protección	X	
		Otros: escobas, palitas, tachos, escurridor, trapeador, aplicadores de cera manual, balde de plástico, caros de servicio, etc.)	X	
		3. Equipamientos e Insumos	X	
		3.1. Maquinas y Equipos	X	
		Aspiradoras, enceradora	X	
		3.2. Insumos	X	
		Detergente liquido biodegradable, lavandina biodegradable, desodorante de ambiente	X	
		Papel higiénico	X	
		Seca manos	X	
		Jabón liquido para manos	X	
		Insecticida, desinfectantes y otros	X	
		4. Requerimiento del personal	X	
		Cantidad prevista del personal (remitirse al Anexo I de las EE.TT.)	X	
		Control de asistencia de los trabajadores	X	
		Uso del uniforme con distintivo de la empresa	X	
		Buen comportamiento de los trabajadores	X	

Ing. Juan Erico Duarte B.
DR/GUA

ANDE

INFORME MENSUAL DE PRESTACION DE SERVICIO - JUNIO 2023

A: DEPARTAMENTO DE SERVICIOS GENERALES
DE: Agencia Regional Guairà.
CONTRATO N°: 8702/2022 **PROVEEDOR: SERPAR**
LOTE N°: 3 **ÍTEM N°: 2**
FECHA: 04/07/2023 **PERIODO DE EJECUCION DEL SERVICIO: jun-23**

N° APARTADO EE.TT.	ÁREAS DE COBERTURA	DESCRIPCIONES	EVALUACIÓN	
			CUMPLE	NO CUMPLE
II	ÁREAS LIBRES	**1. Prestación de Servicio**	X	
		Limpieza y mantenimiento de:	X	
		Patios, jardines, empedrados, canteros.	X	
		Árboles, recorte y desbroce de material vegetal.	X	
		Canaletas a cielo abierto, canaletas y bajadas, rejillas pluviales, registros cloacales.	X	
		Camineros, vaciado de contenedores y papeleros, limpieza de residuos sólidos urbanos.	X	
		2. Materiales e Implementos	X	
		Manguera, machete, rastrillos, azadas, mochilas pulverizadoras o fumigadora, hidrolavadora, tijeras de poda, pala, equipos de protección individual.	X	
		3. Equipos e Insumos	X	
		3.1. Máquinas y Equipos	X	
		Barredoras aspiradoras, bordeadora, motosierra, desbrozadora, segadora.	X	
		3.2. Insumos	X	
		Bolsas de residuos, herbicidas, etc.	X	
		4. Requerimiento de Personal.	X	
		Cantidad prevista de personal (Remitirse al Anexo I de las EE.TT.).	X	
		Control de asistencia de trabajadores.	X	
		Uso de uniforme con distintivo de la empresa.	X	
		Buen comportamiento de los trabajadores.	X	

Lic. Juan Erico Duarte M.
DR/GUA

INFORME MENSUAL DE PRESTACION DE SERVICIO - N° 15

A: DEPARTAMENTO DE SERVICIOS GENERALES
DE: DEPARTAMENTO DE TRANSMISION CENTRO
CONTRATO N°: 8702/2022 **PROVEEDOR: SERVICIOS PARAGUAYOS S.A.**
LOTE N°: 3 **ÍTEM N°: 3 - ESTACION VAQUERIA**
FECHA: 03/07/2023 **PERIODO DE EJECUCION DEL SERVICIO: MES DE JUNIO**

N° APARTADO EE.TT.	ÁREAS DE COBERTURA	DESCRIPCIONES	EVALUACIÓN	
			CUMPLE	NO CUMPLE
I	ÁREAS CUBIERTAS	**1. Prestación de Servicio**		
		Limpieza y mantenimiento en todos los niveles, paredes, pisos, etc.	CUMPLE	
		Retiro y colocación de basuras en contenedores, vaciamiento de los mismos (frecuencia diaria)	CUMPLE	
		Limpieza de los techos de losa, escurrir las aguas acumuladas, como también en las canaletas aéreas, embutidas y a cielo abierto	CUMPLE	
		Limpieza y mantenimiento de los sanitarios (pisos, azulejos, inodoros, griferías, techos, etc.)	CUMPLE	
		2. Materiales e Implementos		
		Guantes	CUMPLE	
		Depósito de papel higiénico y dispensadores de jabón líquido para manos	CUMPLE	
		Equipos de protección	CUMPLE	
		Otros: escobas, palitas, tachos, escurridor, trapeador, aplicadores de cera manual, balde de plástico, caros de servicio, etc.)	CUMPLE	
		3. Equipamientos e Insumos		
		3.1. Maquinas y Equipos		
		Aspiradoras, enceradora	CUMPLE	
		3.2. Insumos		
		Detergente liquido biodegradable, lavandina biodegradable, desodorante de ambiente	CUMPLE	
		Papel higiénico	CUMPLE	
		Seca manos	CUMPLE	
		Jabón liquido para manos	CUMPLE	
		Insecticida, desinfectantes y otros	CUMPLE	
		4. Requerimiento del personal		
		Cantidad prevista del personal (remitirse al Anexo I de las EE.TT.)	CUMPLE	
		Control de asistencia de los trabajadores	CUMPLE	
		Uso del uniforme con distintivo de la empresa	CUMPLE	
		Buen comportamiento de los trabajadores	CUMPLE	

INFORME MENSUAL DE PRESTACION DE SERVICIO - N° 15

A: DEPARTAMENTO DE SERVICIOS GENERALES
DE: DEPARTAMENTO DE TRANSMISION CENTRO
CONTRATO N°: 8702/2022 **PROVEEDOR: SERVICIOS PARAGUAYOS S.A.**
LOTE N°: 3 **ÍTEM N°: 3 - ESTACION VAQUERIA**
FECHA: 03/07/2023 **PERIODO DE EJECUCION DEL SERVICIO: MES DE JUNIO**

N° APARTADO EE.TT.	ÁREAS DE COBERTURA	DESCRIPCIONES	EVALUACIÓN	
			CUMPLE	NO CUMPLE
II	ÁREAS LIBRES	**1. Prestación de Servicio**		
		Limpieza y mantenimiento de:		
		Patios, jardines, empedrados, canteros.	CUMPLE	
		Árboles, recorte y desbroce de material vegetal.	CUMPLE	
		Canaletas a cielo abierto, canaletas y bajadas, rejillas pluviales, registros cloacales.	CUMPLE	
		Camineros, vaciado de contenedores y papeleros, limpieza de residuos sólidos urbanos.	CUMPLE	
		2. Materiales e Implementos		
		Manguera, machete, rastrillos, azadas, mochilas pulverizadoras o fumigadora, hidrolavadora, tijeras de poda, pala, equipos de protección individual.	CUMPLE	
		3. Equipos e Insumos		
		3.1. Máquinas y Equipos		
		Barredoras aspiradoras, bordeadora, motosierra, desbrozadora, segadora.	CUMPLE	
		3.2. Insumos		
		Bolsas de residuos, herbicidas, etc.	CUMPLE	
		4. Requerimiento de Personal.		
		Cantidad prevista de personal (Remitirse al Anexo I de las EE.TT.).	CUMPLE	
		Control de asistencia de trabajadores.	CUMPLE	
		Uso de uniforme con distintivo de la empresa.	CUMPLE	
		Buen comportamiento de los trabajadores.	CUMPLE	

INFORME MENSUAL DE PRESTACION DE SERVICIO - N° 15

A: DEPARTAMENTO DE SERVICIOS GENERALES
DE: DEPARTAMENTO DE TRANSMISION CENTRO
CONTRATO N°: 8702/2022 **PROVEEDOR: SERVICIOS PARAGUAYOS S.A.**
LOTE N°: 3 **ÍTEM N°: 3 - ESTACION VAQUERIA**
FECHA: 03/07/2023 **PERIODO DE EJECUCION DEL SERVICIO: MES DE JUNIO**

N° APARTADO EE.TT.	ÁREAS DE COBERTURA	DESCRIPCIONES	EVALUACIÓN	
			CUMPLE	NO CUMPLE
III	PATIO DE MANIOBRA	**1. Prestación de Servicio**		
		Eliminar todo tipo de material que no forman parte del enripiado	CUMPLE	
		Aplicación de herbicida y eliminación de basuras (sin quemarlas)	CUMPLE	
		2. Materiales e Implementos		
		Manguera, carretilla	CUMPLE	
		3. Equipamiento e Insumos		
		3.1. Maquinas y Equipos		
		Fumigadoras, desmalezadora	CUMPLE	
		3.1. Insumos		
		Bolsa de residuos, herbicidas	CUMPLE	
		4. Requerimiento de Personal.		
		Cantidad prevista de personal (Remitirse al Anexo I de las EE.TT.).	CUMPLE	
		Control de asistencia de trabajadores.	CUMPLE	
		Uso de uniforme con distintivo de la empresa.	CUMPLE	
		Buen comportamiento de los trabajadores.	CUMPLE	

OBSERVACIONES:

Unidad encargada de Supervisión y Control de la ejecución del servicio:
DEPARTAMENTO DE TRANSMISION CENTRO

Elaborado por: Ing. Adriana Barrios
Firma y aclaración: Asist. Técnico/Administrativo GT/TCE
Fecha: 03-07-2023

Aprobado por: Lic. Gustavo Ramos C.
Firma y aclaración: Jefe del GT/TCE
Fecha: 03-07-2023

INFORME MENSUAL DE PRESTACION DE SERVICIO - N° 15

A: DEPARTAMENTO DE SERVICIOS GENERALES
DE: DEPARTAMENTO DE TRANSMISION CENTRO
CONTRATO N°: 8702/2022 **PROVEEDOR: SERVICIOS PARAGUAYOS S.A.**
LOTE N°: 3 **ÍTEM N°: 4 - ESTACION CAAGUAZU**
FECHA: 03/07/2023 **PERIODO DE EJECUCION DEL SERVICIO: MES DE JUNIO**

N° APARTADO EE.TT.	ÁREAS DE COBERTURA	DESCRIPCIONES	EVALUACIÓN	
			CUMPLE	NO CUMPLE
I	ÁREAS CUBIERTAS	**1. Prestación de Servicio**		
		Limpieza y mantenimiento en todos los niveles, paredes, pisos, etc.	CUMPLE	
		Retiro y colocación de basuras en contenedores, vaciamiento de los mismos (frecuencia diaria)	CUMPLE	
		Limpieza de los techos de losa, escurrir las aguas acumuladas, como también en las canaletas aéreas, embutidas y a cielo abierto	CUMPLE	
		Limpieza y mantenimiento de los sanitarios (pisos, azulejos, inodoros, griferías, techos, etc.)	CUMPLE	
		2. Materiales e Implementos		
		Guantes	CUMPLE	
		Depósito de papel higiénico y dispensadores de jabón líquido para manos	CUMPLE	
		Equipos de protección	CUMPLE	
		Otros: escobas, palitas, tachos, escurridor, trapeador, aplicadores de cera manual, balde de plástico, caros de servicio, etc.)	CUMPLE	
		3. Equipamientos e Insumos		
		3.1. Maquinas y Equipos		
		Aspiradoras, enceradora	CUMPLE	
		3.2. Insumos		
		Detergente liquido biodegradable, lavandina biodegradable, desodorante de ambiente	CUMPLE	
		Papel higiénico	CUMPLE	
		Seca manos	CUMPLE	
		Jabón liquido para manos	CUMPLE	
		Insecticida, desinfectantes y otros	CUMPLE	
		4. Requerimiento del personal		
		Cantidad prevista del personal (remitirse al Anexo I de las EE.TT.)	CUMPLE	
		Control de asistencia de los trabajadores	CUMPLE	
		Uso del uniforme con distintivo de la empresa	CUMPLE	
		Buen comportamiento de los trabajadores	CUMPLE	

INFORME MENSUAL DE PRESTACION DE SERVICIO - N° 15

A: DEPARTAMENTO DE SERVICIOS GENERALES
DE: DEPARTAMENTO DE TRANSMISION CENTRO
CONTRATO N°: 8702/2022 **PROVEEDOR: SERVICIOS PARAGUAYOS S.A.**
LOTE N°: 3 **ÍTEM N°: 4 - ESTACION CAAGUAZU**
FECHA: 03/07/2023 **PERIODO DE EJECUCION DEL SERVICIO: MES DE JUNIO**

N° APARTADO EE.TT.	ÁREAS DE COBERTURA	DESCRIPCIONES	EVALUACIÓN	
			CUMPLE	NO CUMPLE
II	ÁREAS LIBRES	**1. Prestación de Servicio**		
		Limpieza y mantenimiento de:		
		Patios, jardines, empedrados, canteros.	CUMPLE	
		Árboles, recorte y desbroce de material vegetal.	CUMPLE	
		Canaletas a cielo abierto, canaletas y bajadas, rejillas pluviales, registros cloacales.	CUMPLE	
		Camineros, vaciado de contenedores y papeleros, limpieza de residuos sólidos urbanos.	CUMPLE	
		2. Materiales e Implementos		
		Manguera, machete, rastrillos, azadas, mochilas pulverizadoras o fumigadora, hidrolavadora, tijeras de poda, pala, equipos de protección individual.	CUMPLE	
		3. Equipos e Insumos		
		3.1. Máquinas y Equipos		
		Barredoras aspiradoras, bordeadora, motosierra, desbrozadora, segadora.	CUMPLE	
		3.2. Insumos		
		Bolsas de residuos, herbicidas, etc.	CUMPLE	
		4. Requerimiento de Personal.		
		Cantidad prevista de personal (Remitirse al Anexo I de las EE.TT.).	CUMPLE	
		Control de asistencia de trabajadores.	CUMPLE	
		Uso de uniforme con distintivo de la empresa.	CUMPLE	
		Buen comportamiento de los trabajadores.	CUMPLE	

INFORME MENSUAL DE PRESTACION DE SERVICIO - N° 15

A: DEPARTAMENTO DE SERVICIOS GENERALES
DE: DEPARTAMENTO DE TRANSMISION CENTRO
CONTRATO N°: 8702/2022 **PROVEEDOR: SERVICIOS PARAGUAYOS S.A.**
LOTE N°: 3 **ÍTEM N°: 4 - ESTACION CAAGUAZU**
FECHA: 03/07/2023 **PERIODO DE EJECUCION DEL SERVICIO: MES DE JUNIO**

N° APARTADO EE.TT.	ÁREAS DE COBERTURA	DESCRIPCIONES	EVALUACIÓN	
			CUMPLE	NO CUMPLE
III	PATIO DE MANIOBRA	**1. Prestación de Servicio**		
		Eliminar todo tipo de material que no forman parte del enripiado	CUMPLE	
		Aplicación de herbicida y eliminación de basuras (sin quemarlas)	CUMPLE	
		2. Materiales e Implementos		
		Manguera, carretilla	CUMPLE	
		3. Equipamiento e Insumos		
		3.1. Maquinas y Equipos		
		Fumigadoras, desmalezadora	CUMPLE	
		3.1. Insumos		
		Bolsa de residuos, herbicidas	CUMPLE	
		4. Requerimiento de Personal.		
		Cantidad prevista de personal (Remitirse al Anexo I de las EE.TT.).	CUMPLE	
		Control de asistencia de trabajadores.	CUMPLE	
		Uso de uniforme con distintivo de la empresa.	CUMPLE	
		Buen comportamiento de los trabajadores.	CUMPLE	

OBSERVACIONES:

Unidad encargada de Supervisión y Control de la ejecución del servicio:
DEPARTAMENTO DE TRANSMISION CENTRO

Elaborado por: Ing. Adriana Barrios
Firma y aclaración: Asist. Técnico/Administrativo GT/TCE
Fecha: 03-07-2023

Aprobado por: Lic. Gustavo Ramos C.
Firma y aclaración: Jefe del GT/TCE
Fecha: 03-07-2023

INFORME MENSUAL DE PRESTACION DE SERVICIO - N° 15

A: DEPARTAMENTO DE SERVICIOS GENERALES
DE: DEPARTAMENTO DE TRANSMISION CENTRO
CONTRATO N°: 8702/2022 **PROVEEDOR: SERVICIOS PARAGUAYOS S.A.**
LOTE N°: 3 **ÍTEM N°: 5 - ESTACION CARAYAO**
FECHA: 03/07/2023 **PERIODO DE EJECUCION DEL SERVICIO: MES DE JUNIO**

N° APARTADO EE.TT.	ÁREAS DE COBERTURA	DESCRIPCIONES	EVALUACIÓN	
			CUMPLE	NO CUMPLE
I	ÁREAS CUBIERTAS	**1. Prestación de Servicio**		
		Limpieza y mantenimiento en todos los niveles, paredes, pisos, etc.	CUMPLE	
		Retiro y colocación de basuras en contenedores, vaciamiento de los mismos (frecuencia diaria)	CUMPLE	
		Limpieza de los techos de losa, escurrir las aguas acumuladas, como también en las canaletas aéreas, embutidas y a cielo abierto	CUMPLE	
		Limpieza y mantenimiento de los sanitarios (pisos, azulejos, inodoros, griferías, techos, etc.)	CUMPLE	
		2. Materiales e Implementos		
		Guantes	CUMPLE	
		Depósito de papel higiénico y dispensadores de jabón líquido para manos	CUMPLE	
		Equipos de protección	CUMPLE	
		Otros: escobas, palitas, tachos, escurridor, trapeador, aplicadores de cera manual, balde de plástico, caros de servicio, etc.)	CUMPLE	
		3. Equipamientos e Insumos		
		3.1. Maquinas y Equipos		
		Aspiradoras, enceradora	CUMPLE	
		3.2. Insumos		
		Detergente liquido biodegradable, lavandina biodegradable, desodorante de ambiente	CUMPLE	
		Papel higiénico	CUMPLE	
		Seca manos	CUMPLE	
		Jabón liquido para manos	CUMPLE	
		Insecticida, desinfectantes y otros	CUMPLE	
		4. Requerimiento del personal		
		Cantidad prevista del personal (remitirse al Anexo I de las EE.TT.)	CUMPLE	
		Control de asistencia de los trabajadores	CUMPLE	
		Uso del uniforme con distintivo de la empresa	CUMPLE	
		Buen comportamiento de los trabajadores	CUMPLE	

INFORME MENSUAL DE PRESTACION DE SERVICIO - N° 15

A: DEPARTAMENTO DE SERVICIOS GENERALES
DE: DEPARTAMENTO DE TRANSMISION CENTRO
CONTRATO N°: 8702/2022 **PROVEEDOR: SERVICIOS PARAGUAYOS S.A.**
LOTE N°: 3 **ÍTEM N°: 5 - ESTACION CARAYAO**
FECHA: 03/07/2023 **PERIODO DE EJECUCION DEL SERVICIO: MES DE JUNIO**

N° APARTADO EE.TT.	ÁREAS DE COBERTURA	DESCRIPCIONES	EVALUACIÓN	
			CUMPLE	NO CUMPLE
II	ÁREAS LIBRES	**1. Prestación de Servicio**		
		Limpieza y mantenimiento de:		
		Patios, jardines, empedrados, canteros.	CUMPLE	
		Árboles, recorte y desbroce de material vegetal.	CUMPLE	
		Canaletas a cielo abierto, canaletas y bajadas, rejillas pluviales, registros cloacales.	CUMPLE	
		Camineros, vaciado de contenedores y papeleros, limpieza de residuos sólidos urbanos.	CUMPLE	
		2. Materiales e Implementos		
		Manguera, machete, rastrillos, azadas, mochilas pulverizadoras o fumigadora, hidrolavadora, tijeras de poda, pala, equipos de protección individual.	CUMPLE	
		3. Equipos e Insumos		
		3.1. Máquinas y Equipos		
		Barredoras aspiradoras, bordeadora, motosierra, desbrozadora, segadora.	CUMPLE	
		3.2. Insumos		
		Bolsas de residuos, herbicidas, etc.	CUMPLE	
		4. Requerimiento de Personal.		
		Cantidad prevista de personal (Remitirse al Anexo I de las EE.TT.).	CUMPLE	
		Control de asistencia de trabajadores.	CUMPLE	
		Uso de uniforme con distintivo de la empresa.	CUMPLE	
		Buen comportamiento de los trabajadores.	CUMPLE	

INFORME MENSUAL DE PRESTACION DE SERVICIO - N° 15

A: DEPARTAMENTO DE SERVICIOS GENERALES
DE: DEPARTAMENTO DE TRANSMISION CENTRO
CONTRATO N°: 8702/2022 **PROVEEDOR: SERVICIOS PARAGUAYOS S.A.**
LOTE N°: 3 **ÍTEM N°: 5 - ESTACION CARAYAO**
FECHA: 03/07/2023 **PERIODO DE EJECUCION DEL SERVICIO: MES DE JUNIO**

N° APARTADO EE.TT.	ÁREAS DE COBERTURA	DESCRIPCIONES	EVALUACIÓN	
			CUMPLE	NO CUMPLE
III	PATIO DE MANIOBRA	**1. Prestación de Servicio**		
		Eliminar todo tipo de material que no forman parte del enripiado	CUMPLE	
		Aplicación de herbicida y eliminación de basuras (sin quemarlas)	CUMPLE	
		2. Materiales e Implementos		
		Manguera, carretilla	CUMPLE	
		3. Equipamiento e Insumos		
		3.1. Maquinas y Equipos		
		Fumigadoras, desmalezadora	CUMPLE	
		3.1. Insumos		
		Bolsa de residuos, herbicidas	CUMPLE	
		4. Requerimiento de Personal.		
		Cantidad prevista de personal (Remitirse al Anexo I de las EE.TT.).	CUMPLE	
		Control de asistencia de trabajadores.	CUMPLE	
		Uso de uniforme con distintivo de la empresa.	CUMPLE	
		Buen comportamiento de los trabajadores.	CUMPLE	

OBSERVACIONES:

Unidad encargada de Supervisión y Control de la ejecución del servicio:
DEPARTAMENTO DE TRANSMISION CENTRO

Elaborado por: Ing. Adriana Barrios
Firma y aclaración: Asist. Técnico/Administrativo GT/TCE
Fecha: 03-07-2023

Aprobado por: Lic. Gustavo Ramos C.
Firma y aclaración: Jefe del GT/TCE
Fecha: 03-07-2023

INFORME MENSUAL DE PRESTACION DE SERVICIO - N° 15

A: DEPARTAMENTO DE SERVICIOS GENERALES
DE: DEPARTAMENTO DE TRANSMISION CENTRO
CONTRATO N°: 8702/2022 **PROVEEDOR: SERVICIOS PARAGUAYOS S.A.**
LOTE N°: 3 **ÍTEM N°: 6 - ESTACION ABA'I**
FECHA: 03/07/2023 **PERIODO DE EJECUCION DEL SERVICIO: MES DE JUNIO**

N° APARTADO EE.TT.	ÁREAS DE COBERTURA	DESCRIPCIONES	EVALUACIÓN	
			CUMPLE	NO CUMPLE
I	ÁREAS CUBIERTAS	**1. Prestación de Servicio**		
		Limpieza y mantenimiento en todos los niveles, paredes, pisos, etc.	CUMPLE	
		Retiro y colocación de basuras en contenedores, vaciamiento de los mismos (frecuencia diaria)	CUMPLE	
		Limpieza de los techos de losa, escurrir las aguas acumuladas, como también en las canaletas aéreas, embutidas y a cielo abierto	CUMPLE	
		Limpieza y mantenimiento de los sanitarios (pisos, azulejos, inodoros, griferías, techos, etc.)	CUMPLE	
		2. Materiales e Implementos		
		Guantes	CUMPLE	
		Depósito de papel higiénico y dispensadores de jabón líquido para manos	CUMPLE	
		Equipos de protección	CUMPLE	
		Otros: escobas, palitas, tachos, escurridor, trapeador, aplicadores de cera manual, balde de plástico, caros de servicio, etc.)	CUMPLE	
		3. Equipamientos e Insumos		
		3.1. Maquinas y Equipos		
		Aspiradoras, enceradora	CUMPLE	
		3.2. Insumos		
		Detergente liquido biodegradable, lavandina biodegradable, desodorante de ambiente	CUMPLE	
		Papel higiénico	CUMPLE	
		Seca manos	CUMPLE	
		Jabón liquido para manos	CUMPLE	
		Insecticida, desinfectantes y otros	CUMPLE	
		4. Requerimiento del personal		
		Cantidad prevista del personal (remitirse al Anexo I de las EE.TT.)	CUMPLE	
		Control de asistencia de los trabajadores	CUMPLE	
		Uso del uniforme con distintivo de la empresa	CUMPLE	
		Buen comportamiento de los trabajadores	CUMPLE	

INFORME MENSUAL DE PRESTACION DE SERVICIO - N° 15

A: DEPARTAMENTO DE SERVICIOS GENERALES
DE: DEPARTAMENTO DE TRANSMISION CENTRO
CONTRATO N°: 8702/2022 **PROVEEDOR: SERVICIOS PARAGUAYOS S.A.**
LOTE N°: 3 **ÍTEM N°: 6 - ESTACION ABA'I**
FECHA: 03/07/2023 **PERIODO DE EJECUCION DEL SERVICIO: MES DE JUNIO**

N° APARTADO EE.TT.	ÁREAS DE COBERTURA	DESCRIPCIONES	EVALUACIÓN	
			CUMPLE	NO CUMPLE
III	ÁREAS LIBRES	**1. Prestación de Servicio**		
		Limpieza y mantenimiento de:		
		Patios, jardines, empedrados, canteros.	CUMPLE	
		Árboles, recorte y desbroce de material vegetal.	CUMPLE	
		Canaletas a cielo abierto, canaletas y bajadas, rejillas pluviales, registros cloacales.	CUMPLE	
		Camineros, vaciado de contenedores y papeleros, limpieza de residuos sólidos urbanos.	CUMPLE	
		2. Materiales e Implementos		
		Manguera, machete, rastrillos, azadas, mochilas pulverizadoras o fumigadora, hidrolavadora, tijeras de poda, pala, equipos de protección individual.	CUMPLE	
		3. Equipos e Insumos		
		3.1. Máquinas y Equipos		
		Barredoras aspiradoras, bordeadora, motosierra, desbrozadora, segadora.	CUMPLE	
		3.2. Insumos		
		Bolsas de residuos, herbicidas, etc.	CUMPLE	
		4. Requerimiento de Personal.		
		Cantidad prevista de personal (Remitirse al Anexo I de las EE.TT.).	CUMPLE	
		Control de asistencia de trabajadores.	CUMPLE	
		Uso de uniforme con distintivo de la empresa.	CUMPLE	
		Buen comportamiento de los trabajadores.	CUMPLE	

INFORME MENSUAL DE PRESTACION DE SERVICIO - N° 15

A: DEPARTAMENTO DE SERVICIOS GENERALES
DE: DEPARTAMENTO DE TRANSMISION CENTRO
CONTRATO N°: 8702/2022 **PROVEEDOR: SERVICIOS PARAGUAYOS S.A.**
LOTE N°: 3 **ÍTEM N°: 6 - ESTACION ABA'I**
FECHA: 03/07/2023 **PERIODO DE EJECUCION DEL SERVICIO: MES DE JUNIO**

N° APARTADO EE.TT.	ÁREAS DE COBERTURA	DESCRIPCIONES	EVALUACIÓN	
			CUMPLE	NO CUMPLE
III	PATIO DE MANIOBRA	**1. Prestación de Servicio**		
		Eliminar todo tipo de material que no forman parte del enripiado	CUMPLE	
		Aplicación de herbicida y eliminación de basuras (sin quemarlas)	CUMPLE	
		2. Materiales e Implementos		
		Manguera, carretilla	CUMPLE	
		3. Equipamiento e Insumos		
		3.1. Maquinas y Equipos		
		Fumigadoras, desmalezadora	CUMPLE	
		3.1. Insumos		
		Bolsa de residuos, herbicidas	CUMPLE	
		4. Requerimiento de Personal.		
		Cantidad prevista de personal (Remitirse al Anexo I de las EE.TT.).	CUMPLE	
		Control de asistencia de trabajadores.	CUMPLE	
		Uso de uniforme con distintivo de la empresa.	CUMPLE	
		Buen comportamiento de los trabajadores.	CUMPLE	

OBSERVACIONES:

Unidad encargada de Supervisión y Control de la ejecución del servicio:
DEPARTAMENTO DE TRANSMISION ZONA CENTRO.

Elaborado por: Ing. Adriana Barrios
Firma y aclaración: Asist. Técnico/Administrativo GT/TCE
Fecha: 03-07-2023

Aprobado por:
Firma y aclaración: Lic. Gustavo Ramos C. Jefe del GT/TCE
Fecha: 03-07-2023