GOBERNACIÓN DEPARTAMENTO CORDILLERA

NUESTRO HOGAR NUESTRO FUTURO
CORDILLERA
GOBIERNO DEPARTAMENTAL 2018/23
DR. HUGO FLEITAS

Caacupé, 04 de marzo de 2022

A

Dr. Hugo Alberto Fleitas Ovelar

Gobernador de Cordillera

Lic. Denis Braulio Roa León

Secretario de Obras

Presente

Referencia: Informe de Avance de Obras.

"CONSTRUCCION Y REPARACIONES DE AULAS EN EL DEPARTAMENTO DE CORDILLERA"
Por la presente se aprueba los trabajos de "CONSTRUCCION Y REPARACIONES DE AULAS EN EL DEPARTAMENTO DE CORDILLERA"– ID (Portal): 400924 CONTRATO **Nº 174/2021**de la empresa MORENO INGENIERIA, representado por el Ing. Ricardo Moreno Balbuena.

Siendo el monto del certificado:

Total, Certificado Nº 2	**104.963.041**
Descuento Anticipo 15%	15.744.456
Monto neto del certificado basico N° 2	**89.218.585**

CERTIFICADO Nº 2	Monto neto del certificado básico N° 2
GUARANIES	89.218.585

Avance del mes: 24,4%

Avance de la Obra: 42,72%

Atentamente

Ing. Marcos Frutos
Fiscal de obras

GOBERNACIÓN DEPARTAMENTO CORDILLERA

NUESTRO HOGAR NUESTRO FUTURO CORDILLERA
GOBIERNO DEPARTAMENTAL 2018/23
DR. HUGO FLEITAS

Caacupé, 04 de marzo de 2022

A

Dr. Hugo Alberto Fleitas Ovelar

Gobernador de Cordillera

Lic. Denis Braulio Roa León

Secretario de Obras

Presente

Referencia: Informe de Avance de Obras.

"CONSTRUCCION Y REPARACIONES DE AULAS EN EL DEPARTAMENTO DE CORDILLERA"– ID (Portal): 400924 CONTRATO Nº 174/2021

Por la presente se informa del avance de las obras del Contrato Nº 174/2021 de la empresa MORENO INGENIERIA, representado por el Ing. Ricardo Moreno Balbuena.

Avance del mes: 24,4%

Avance de la Obra: 42,72%

Atentamente

Ing Marcos Frutos
Fiscal de obras

Certificado 2.

Por la presente se aprueba los trabajos de "CONSTRUCCION Y REPARACIONES DE AULAS EN EL DEPARTAMENTO DE CORDILLERA"– ID (Portal): 400924 CONTRATO Nº 174/2021de la empresa MORENO INGENIERIA

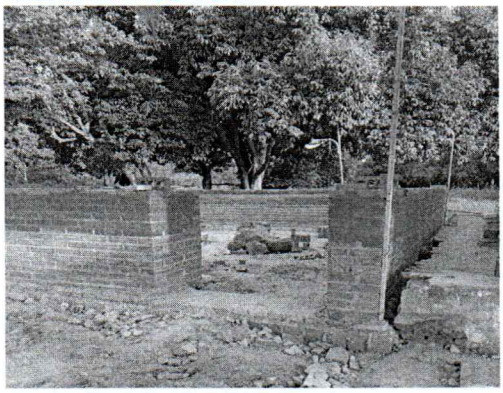

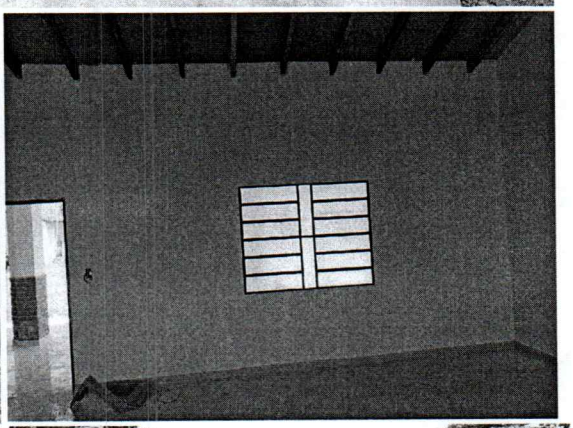

Ing. Marcos Frutos
Fiscal de Obras
Gobernación de Cordillera