FACULTAD DE INGENIERIA
ORDEN DE SERVICIO Nº 141

Año: **2019**
Emisión: **22/08/2019**
Pág: **1 de 1**

Proveedor: SERVIPRESS DEL SR. EDUARDO EULOGIO VERÓN CARDOZO

Items del Contrato	Cantidad	Unidad	Descripcion	Moneda	Precio Unitario IVA Incluido	Precio Total IVA Incluido
46	3	Unidad	Impresión de Tripticos tamaño oficio o A4 horizontal, conforme modelo proporcionado por la FIUNA, marcado y doblado, full color en papel couche 200 gr. Por 100 unidades	Gs.	245.000	735.000

TOTAL (IVA Incluido):	**735.000**
Son Guaranies:	**SETECIENTOS TREINTA Y CINCO MIL.**----------

Forma de Pago: CREDITO Lugar de Entrega: CAMPUS DE LA UNA - SAN LORENZO - FIUNA

Condiciones: CONTRATO Nº 108/2018 CD Nº 48/18 ID Nº 350604 - "SERVICIO DE DISEÑO Y PRODUCCIÓN DE MATERIAL ACADÉMICO Y ADMINISTRATIVO",

Plazo de Entrega: **5 (cinco) días hábiles posteriores a la recepción de dicho pedido.**

Responsable de la UOC:	Dirección Financiera:
Lic. AGUSTÍN GAVILÁN VIERA Jefe de la UOC Facultad de Ingeniería - UNA	Lic. Verónica Paola Maidovinos Directora Dirección de Finanzas - FIUNA

USO INTERNO

Dependencia Solicitante:	Pedido Interno:	Tramite Interno UOC:	Proveedor
INSTITUTO PARAGUAYO DE TELECOMUNICACIONES	MEMORANDUM Nº 127/D/IPT/19	Hermes Acosta UOC - Contratos y Garantías Facultad de Ingeniería - UNA	
Imputacion Presupuestaria: 2-2-3-0-262-30-1-11	Plan Financiero Producto: 41 Mes:	Responsable Presupuesto: Ing. Com. Natalia A. López B. Jefa de Presupuesto Facultad de Ingeniería - UNA	Responsable de Procesamiento: Lic. María Liz Lopez B. Jefa Dpto. de Procesamiento Facultad de Ingeniería

UNIDAD OPERATIVA DE CONTRATACIONES - FIUNA			
Eduardo Eulogio Verón Cardozo			
CONTRATO NRO: 108/2018			
SERVICIO DE IMPRESIÓN DE MATERIAL ACADÉMICO Y ADMINISTRATIVO			
C.C.: CD-28001-18-167956			
SALDO 2018		10.000.000	
PLURIANUALIDAD		123.750.000	
ORDEN DE SERVICIO Nº	FECHA	MONTO	PEDIDO
001	17/01/2019	764.600	MEMORANDUM TNº 351/2018
004	29/01/2019	8.408.000	MEMORANDUM S (Nº 022/2019)
008	07/02/2019	15.750.000	MEMORANDUM Nº 08/2019
015	05/03/2019	23.100.000	MEMORANDUM - Nº 148/2019
025	14/03/2019	5.000.000	MEMORANDUM DA -BIFI Nº 003/2019
037	25/03/2019	3.700.000	MEMORANDUN - S (Nº 178/2019)
055	30/04/2019	11.565.000	MEMORANDUM - Nº 05/2019
063	10/05/2019	400.000	MEMORANDUM Nº 11/2019
065	13/05/2019	2.751.000	MEMORANDUM Nº 031/2019-1
083	13/05/2019	304.000	MEMORANDUM - AI Nº UOC 004/2019
089	11/06/2019	1.120.000	MEMORANDUM - Nº 034/2019
118	25/07/2019	1.400.000	MEMORANDO DA-BIFI Nº 035/2019
124	31/07/2019	90.000	MEMORANDO DT Nº 090/2019
133	13/08/2019	570.000	MEMORANDUM Nº 120/D/IPT/19
141	22/08/2019	735.000	MEMORANDUM Nº 127/D/IPT/19
TOTAL		75.657.600	
SALDO		58.092.400	

C.C.: AC-28001-19-36274			
MONTO		3.150.000	
ORDEN DE SERVICIO Nº	FECHA	MONTO	PEDIDO
100	01/07/2019	3.150.000	MEMORANDUM DT Nº 073/2019
TOTAL		3.150.000	
SALDO		0	

Hermes Acosta
UOC - Contratos y Garantías
Facultad de Ingeniería - UNA

C.C.: CD-2800115-167956

Fecha de emisión: 27-12-2018

CC - CÓDIGO DE CONTRATACIÓN

La Dirección Nacional de Contrataciones Públicas, certifica que el Proveedor de Contratación de Bienes, Obras y/o Servicios [illegible] se desarrolla [illegible] a través del portal de internet del Sistema de Información de Contrataciones Públicas (SICP).

1- Datos del Proveedor / Contratista Adjudicado

Nombre / Razón Social del Proveedor y/o Contratista:	EDUARDO EUTOGIO VERON CARDOZO
Domicilio Legal:	Fortín Toledo 15 [illegible] casi Pitiantuta Calles
Nombre de Fantasía:	SERVIPRESS
Representante Legal:	EDUARDO EUTOGIO VERON CARDOZO SERVIPRESS
País de Origen:	Paraguay
R.U.C. / IDAP: 2400754-2	Tel. / Fax: 221854 - 509202 Correo Electrónico: [illegible]

2- Datos del Procedimiento

Nivel de Entidad:	Universidades Nacionales
Entidad:	Universidad Nacional de Asunción
Unidad Compradora:	Facultad de Ingeniería
Tipo de Procedimiento:	Contratación Directa
Descripción del Bien, Obra o Servicio:	SERVICIO DE DISEÑO Y PRODUCCIÓN DE MATERIAL ACADEMICO Y ADMINISTRATIVO DE LOS ITEMS DECLARADOS DESIERTO EN EL ID 350604
Id de PAC:	354604
Tipo de Contrato: Contrato	Número: 105/2018 Fecha: 20-12-2018
Monto Total Contratado: 133.750.000	En Letras: CIENTO TREINTA Y TRES MILLONES SETECIENTOS CINCUENTA MIL
Moneda: PYG	

3- Certificación Presupuestaria

Los rubros a ser afectados para la presente Contratación en el Ejercicio Fiscal que corresponda, son los que se detallan:

Año	Nivel	Entidad	Tipo Presup.	Prog.	Sub Prog.	Proy.	S.O.O.G.	F.F.	O.F.	Dptto.	Monto a ser Afectado
2019	25	[illegible]	2	2	[illegible]	0	260	30	[illegible]	[illegible]	133.750.000
2018	25	[illegible]	2	2	[illegible]	0	260	30	[illegible]	[illegible]	0
2018	25	[illegible]	2	2	[illegible]	0	260	30	[illegible]	[illegible]	0
										TOTAL:	133.750.000

11/03/2019 13:12

35	Ficha de préstamo para libros, color blanco, impresión en ambos lados a un color, medida 8,5 cm. x 14 cm., cartulina de 240 gr.	Unidad	UNIDAD	1	500	500
36	Ficha de préstamo para libros, color verde, impresión en ambos lados a un color, medida 8, 5 cm. 14 cm., cartulina de 200 gr.	Unidad	UNIDAD	1	500	500
37	Impresión de Hojas con membrete, logo de la FACULTAD DE INGENIERIA – UNA, a color, tamaño oficio, en papel hilo de 250 gramos, para certificado de estudios, según Especificaciones técnicas	Unidad	UNIDAD	1	1.750	1.750
38	Libro de mesa de entrada, tapa dura, color granate, 200 hojas.	Unidad	UNIDAD	1	28.000	28.000
39	Sobre Inglés con Logotipo de la FIUNA.	Unidad	UNIDAD	1	1.550	1.550
40	Sobre Manila con membrete de la FIUNA de 50 cm. x 60 cm.	Unidad	UNIDAD	1	1.900	1.900
41	Nota de Retención 50/3, medidas 21 cm x 22 cm., en tinta negra numeradas. 50 notas: Original color blanco, duplicado en verde y triplicado en papel químico.	Unidad	UNIDAD	1	25.000	25.000
42	Banners verticales, impresos full color, en lona vinílica con caños en los extremos y cordón para sujeción. Medidas: 0,85 x 2,00 m. con su estructura tipo trípode. (Los modelos deberán ser retirados de la DOC - FIUNA en medio digital).	Unidad	UNIDAD	1	200.000	200.000
43	Libreta de 80 pag. Tapa incluida, cartulina 240 gr. Más CREPEL pegado, tinta blanca. Serigrafiado, tripa obra 1ra 75 gramos, tinta 1 1 negra, medida 11,5x18cm -cerrado.	Unidad	UNIDAD	1	2.500	2.500
44	Fichas para Alumno	Unidad	UNIDAD	1	900	900
45	Carpeta Amarilla para legajos de Alumnos y Profesores.	Unidad	UNIDAD	1	1.400	1.400
46	Impresión de Tripticos tamaño oficio o A4 horizontal, conforme modelo proporcionado por la FIUNA, marcado y doblado, full color en papel couche 200 gr. por 100 unidades.	Unidad	PAQUETE	1	245.000	245.000
47	Impresión de Tripticos tamaño oficio o A4 horizontal, conforme modelo proporcionado por la FIUNA, marcado y doblado, full color en papel couche 200 gr. por 500 unidades.	Unidad	PAQUETE	1	1.120.000	1.120.000
48	Impresión de Tripticos tamaño oficio o A4 horizontal, conforme modelo proporcionado por la FIUNA, marcado y doblado, full color en papel couche 200 gr. por 1000 unidades.	Unidad	PAQUETE	1	2.100.000	2.100.000
49	Impresión de Tripticos tamaño oficio o A4 horizontal, conforme modelo proporcionado por la FIUNA, marcado y doblado, full color en papel couche 200 gr. por 5000 unidades.	Unidad	PAQUETE	1	6.000.000	6.000.000
50	Impresión de Tarjetas de colación, por 100 unidades, Formato librito presillado. Ancho: 15 cm. Alto: 21 cm. Tamaño cerrado. Tapa y contratapa en papel ilustración mate de 240 gr. Tapa con acabado en barniz. Tripa papel mate 90 gr.	Unidad	PAQUETE	1	770.000	770.000
51	Carpeta corporativa, tamaño oficio full color, papel couche 270 gr.	Unidad	UNIDAD	1	2.100	2.100
52	Servicio de encuadernación de documentos de la FIUNA: cosido, con tapa dura e impresión en tapa y contratapa.	Unidad	UNIDAD	1	14.000	14.000
53	Impresión de Hojas con membrete, logo de la FACULTAD DE INGENIERIA – UNA, a color, tamaño oficio, en papel hilo de 250 gramos, para certificado de postgrado, según especificaciones técnicas.	Unidad	UNIDAD	1	7.840	7.840
54	Señaléticas institucionales informativas internas y externas, en acrílico o similar, a color con diseño e información provista por la FIUNA.	Unidad	UNIDAD	1	7.000	7.000
55	Impresión de tarjetas de invitación para eventos protocolares, en tamaño oficio o A4, marcado y doblado.	Unidad	UNIDAD	1	6.300	6.300
56	Impresión de calcomanías con el logo de la FIUNA.	Unidad	UNIDAD	1	2.100	2.100
57	Impresión de talonarios de 50 hojas, para Autofactura y Comprobantes de Ingresos.	Unidad	UNIDAD	1	30.000	30.000
					Precio Total	22.915.220
					Monto mínimo	59.000.000
					Monto máximo	118.000.000

Por monto mínimo contratado de Gs. 59.000.000 (guaraníes cincuenta y nueve millones) IVA incluido y hasta un monto máximo de Gs. 118.000.000 (guaraníes ciento diez y ocho millones) IVA Incluido.

La Contratante se compromete a pagar al Proveedor como contrapartida del suministro de los bienes/servicios y la subsanación de sus defectos, el Precio del Contrato o las sumas que resulten pagaderas de conformidad con lo dispuesto en las Condiciones Especiales del Contrato (CEC).

24	Orden de Trabajo 25 x 4 en Duplicado- Block de 50 hojas
25	Hojas para solicitud de examen final de las distintas Carreras, impreso a un color, papel obra 1ra, 90gr., tamaño oficio.
26	Hojas para matriculación de las distintas Carreras, impreso a un color, papel obra 1ra, 90gr., tamaño oficio.
27	Hojas para solicitud de examen recuperatorio de las distintas Carreras, impreso a un color, papel obra 1ra, 90 gr. tamaño oficio.
28	Hoja impresa para selección múltiple, mínimo 100 gr. de espesor, medidas 21cm x 28cm.
29	Tarjeta de invitación para Acto de Colación a full color en papel Ilustración de 200 gr., tamaño A3, marcado y doblado.
30	Carpeta con logo de la FIUNA, cartulina 240 gr. Tinta 4 0, medida 26x35cm. Con grampas y pestana p archivo. Troquelados y marcados.
31	Carpeta con logo de la FIUNA, cartulina 240gr. A un color, medida 26x35cm cerrado, c grampas y pestana para archivo.
32	Carpeta archivadora para legajo con solapa en cartulina lisa de 240 gr. con pestana de 2,5 cm., tamaño abierto 42cm x 33 cm. Color amarillo.
33	Ficha área académica, 33 cm. x 21 cm., impreso en ambos lados a un color, en cartulina de 240 gr
34	Ficha catalografica con una perforación, color blanco, medida 12 cm. x 7, 5 cm., en cartulina de 240 gr.
35	Ficha de préstamo para libros, color blanco, impresión en ambos lados a un color, medida 8,5 cm. x 14 cm., cartulina de 240 gr.
36	Ficha de préstamo para libros, color verde, impresión en ambos lados a un color, medida 8, 5 cm. 14 cm., cartulina de 200 gr.
37	Impresión de Hojas con membrete, logo de la FACULTAD DE INGENIERIA – UNA, a color, tamaño oficio, en papel hilo de 250 gramos, para certificado de estudios, impresos cada uno con distintos nombres, en selección de colores, tamaño oficio, con logo impreso al relieve en color dorado y con dos niveles de seguridad.
38	Libro de mesa de entrada, tapa dura, color granate, 200 hojas.
39	Sobre Ingles con Logotipo de la FIUNA.
40	Sobre Manila con membrete de la FIUNA de 50 cm. x 60 cm.
41	Nota de Retención 50/3, medidas 21 cm x 22 cm., en tinta negra numeradas. 50 notas: Original color blanco, duplicado en verde y triplicado en papel químico.
42	Banners verticales, impresos full color, en lona vinílica con canos en los extremos y cordón para sujeción. Medidas: 0,85 x 2,00 m. con su estructura tipo trípode. (Los modelos deberán ser retirados de la UOC - FIUNA en medio digital).
43	Libreta de 80 pag. Tapa incluida, cartulina 240 gr. Mas CREPEL pegado, tinta blanca. Serigrafiado, tripa obra 1ra 75 gramos, tinta 1 1 negra, medida 11,5x18cm -cerrado.
44	Fichas para Alumno.
45	Carpeta Amarilla para legajos de Alumnos y Profesores.
46	Impresión de Trípticos tamaño oficio o A4 horizontal, conforme modelo proporcionado por la FIUNA, marcado y doblado, full color en papel couche 200 gr. Por **100 unidades**.
47	Impresión de Trípticos tamaño oficio o A4 horizontal, conforme modelo proporcionado por la FIUNA, marcado y doblado, full color en papel couche 200 gr. Por **500 unidades**.
48	Impresión de Trípticos tamaño oficio o A4 horizontal, conforme modelo proporcionado por la FIUNA, marcado y doblado, full color en papel couche 200 gr.

UNIVERSIDAD NACIONAL DE ASUNCIÓN
FACULTAD DE INGENIERÍA
CENTRO DE INNOVACIÓN TECNOLÓGICA
INSTITUTO PARAGUAYO DE TELECOMUNICACIONES

Fax. 595-21-646167 www.ing.una.py Email:bt@ing.una.py

MEMORANDUM Nº 127/D/IPT/19

A: *Lic. Verónica Valdovinos, Directora*
Dirección de Finanzas y Administración
Facultad de Ingeniería- U.N.A.

DE: *Prof. Lic. Manuel R. Velázquez, Director*
Instituto Paraguayo de Telecomunicaciones - IPT

OBJETO: *Solicitar Impresión de Tríptico*

FECHA: *13/08/2019*

Solicito la impresión de 300 (trecientos) Trípticos, para la promoción del Cursillo de Admisión al Bachillerato Técnico Industrial – IPT, año lectivo 2020.

Adjunto: Tríptico de promoción.

FACULTAD DE INGENIERIA - U.N.A.
DIRECCION DE FINANZAS Y ADMINISTRACION
Nº : 6374
Fecha : 14-08-19
Hora : 07:33
Sección : IPT
Recibido por : Nilda Centurión
Dirección de Finanzas
Facultad de Ingeniería

Universidad Nacional de Asunción
Facultad de Ingeniería
Unidad Operativa de Contrataciones
MESA DE ENTRADA
Recibido por: Hermes Hora: 09:20
Procedencia: DFyA.
Fecha: 14/08/19 Exp. Nº: 700

— A UOC p/su atención

Lic. Verónica Paola Valdovinos
Directora
Dirección de Finanzas - FIUNA

— A: Contrataos p/su atención

LIC. AGUSTÍN GAVILÁN VIERA
Jefe de la UOC
Facultad de Ingeniería - UNA

VISIÓN

Ser una Institución líder, reconocida por la formación integral de personas, capaces de convivir solidariamente, sobresalir y afrontar con éxito las exigencias de estudios superiores y del campo laboral, caracterizados por los acelerados avances científico – tecnológicos en un mundo globalizado.

MISIÓN

Formar Bachilleres Técnicos Industriales competentes para responder a las actuales condiciones laborales y afrontar con éxito las exigencias académicas de la Educación Superior, especialmente aquellas vinculadas a la Ingeniería.

VALORES

Responsabilidad, Servicio, Participación, Respeto, Compromiso e Idoneidad.

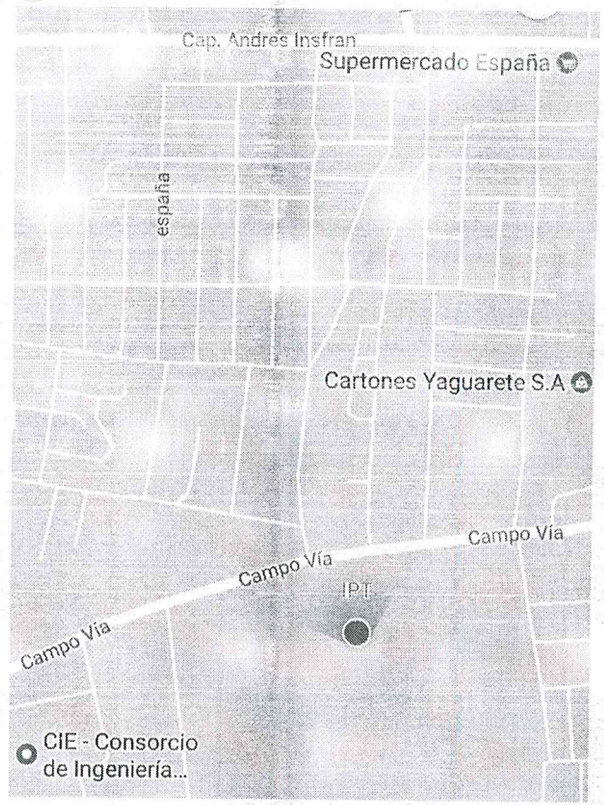

Informes

Tele-fax: (021) 646-167
Horario de atención: lunes a viernes de 07:30 a 16:00 hs
WEB site: www.ing.una.py
Correo electrónico: bt@ing.una.py

UNIVERSIDAD NACIONAL DE ASUNCIÓN
FACULTAD DE INGENIERÍA
CENTRO DE INNOVACIÓN TECNOLÓGIA
INSTITUTO PARAGUAYO DE TELECOMUNICACIONES

AÑO LECTIVO 2020
ESPECIALIDADES:

- **ELECTRÓNICA**
- **CONSTRUCCIONES CIVILES**
- **MECÁNICA GENERAL**

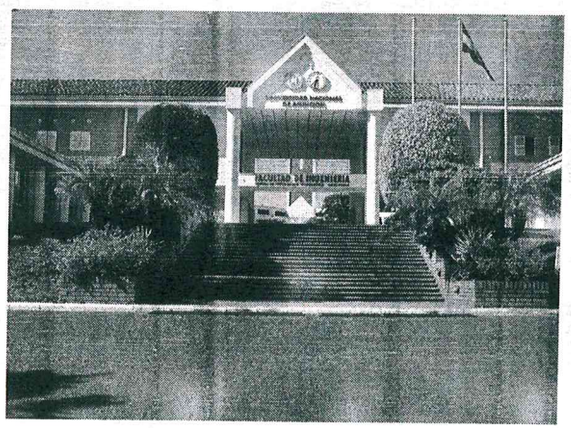

Isla Bogado — Luque

	Por **1000 unidades**.
49	Impresión de Trípticos tamaño oficio o A4 horizontal, conforme modelo proporcionado por la FIUNA, marcado y doblado, full color en papel couche 200 gr. Por **5000 unidades.**
50	Impresión de Tarjetas de colación, por 100 unidades, Formato librito presillado. Ancho: 15 cm. Alto: 21 cm. Tamaño cerrado. Tapa y contratapa en papel ilustración mate de 240 gr. Tapa con acabado en barniz, Tripa papel mate 90 gr.
51	Carpeta corporativa, tamaño oficio full color, papel couche 270 gr.
52	Servicio de encuadernación de documentos de la FIUNA: cosido, con tapa dura e impresión en tapa y contratapa.
53	Impresión de Hojas con membrete, logo de la FACULTAD DE INGENIERIA – UNA, a color, tamaño oficio, en papel hilo de 250 gramos, para certificado de postgrado, impresos cada uno con distintos nombres, en selección de colores, tamaño oficio, con logo impreso al relieve en color dorado y con dos niveles de seguridad.
54	Señaléticas institucionales informativas internas y externas, en acrílico o similar, a color con diseño e información proveída por la FIUNA.
55	Impresión de tarjetas de invitación para eventos protocolares, en tamaño oficio o A4, marcado y doblado.
56	Impresión de calcomanías con el logo de la FIUNA.
57	Impresión de talonarios de 50 hojas, para Autofactura y Comprobantes de Ingresos.

LOTE 2	
ITEMS	**DESCRIPCIÓN**
1	Recibo de dinero en triplicado, en formulario continuo en caja de cartón con **1000 recibos** numerados correlativamente, papel químico, original blanco, luego amarillo y rosado, Tinta negra. (Conforme modelo proveído por la FIUNA).

2. Plan de Entregas

Los servicios serán proveídos conforme pedidos emitidos por la Convocante, estando obligado el proveedor a la entrega de la totalidad establecida en el misma, dentro de los **5 (cinco) días hábiles** posteriores a la recepción de dicho pedido.

El lugar de entrega de los servicios es: Facultad de Ingeniería, Sección Suministros y/o Unidad Operativa de Contrataciones, Campus de la UNA, San Lorenzo. De lunes a viernes de 08:15 a 13:30 horas.
Observación: Con autorización de la Sección de Suministros y la UOC, podrán recepcionarse servicios por las Dependencias de la FIUNA, que hayan realizado el pedido correspondiente, quienes deberán acusar recibo en la Nota de remisión.

Bajo ninguna circunstancia, la Convocante reconocerá servicios que carezcan del pedido escrito correspondiente, a los efectos, la Adjudicada, deberá al momento de realizar la entrega de las provisiones solicitadas, hacerlo a través de su nota de remisión correspondiente, que deberá llevar la firma del responsable o encargado de la recepción designado por la Unidad Operativa de Contrataciones (UOC).