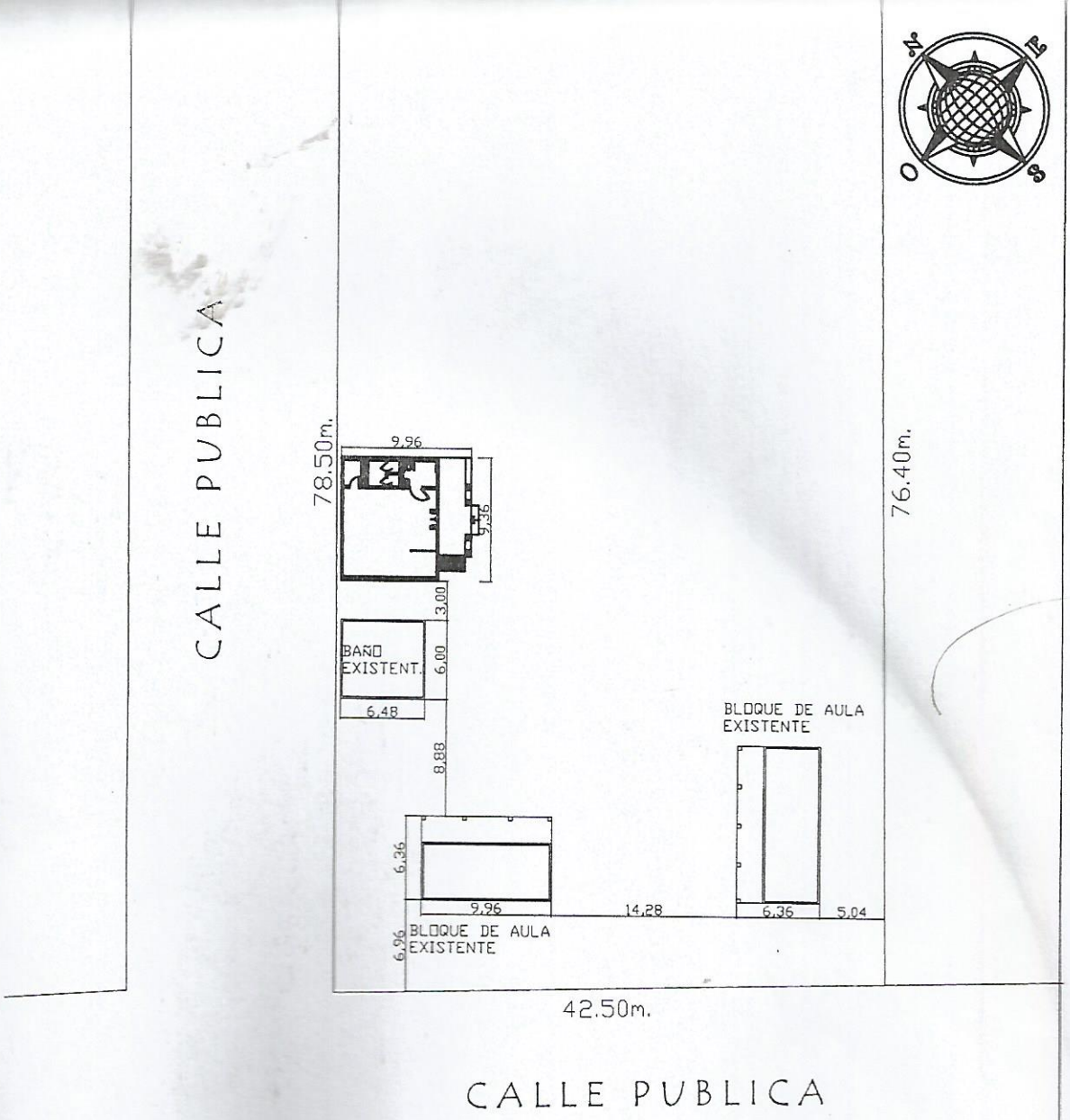

PLANO DE IMPLANTACION

ESCALA 1:500

GOBERNACION DEL XV DEPARTAMENTO DE PRESIDENTE HAYES

PROYECTO	AULA TIPO 7,20 - Niños/as 3 a 4 años

ESC. BAS. Nº 4625 LOMA CONCHE

UBICACION : Chaco´i - Distrito de Villa Hayes

PROFESIONAL	NOMBRE	PAT. PROF.
	ARQ. LORENZO GAMARRA	*007*

MUNICIPALIDAD DE VILLA HAYES
DPTO. OBRAS CONSTRUCCION Y VIVIENDA
APROBADO

Permiso Nº: 30/ 2015.

Fecha: 23/07/15.

Recibo Nº: Exonerado.

Firma:

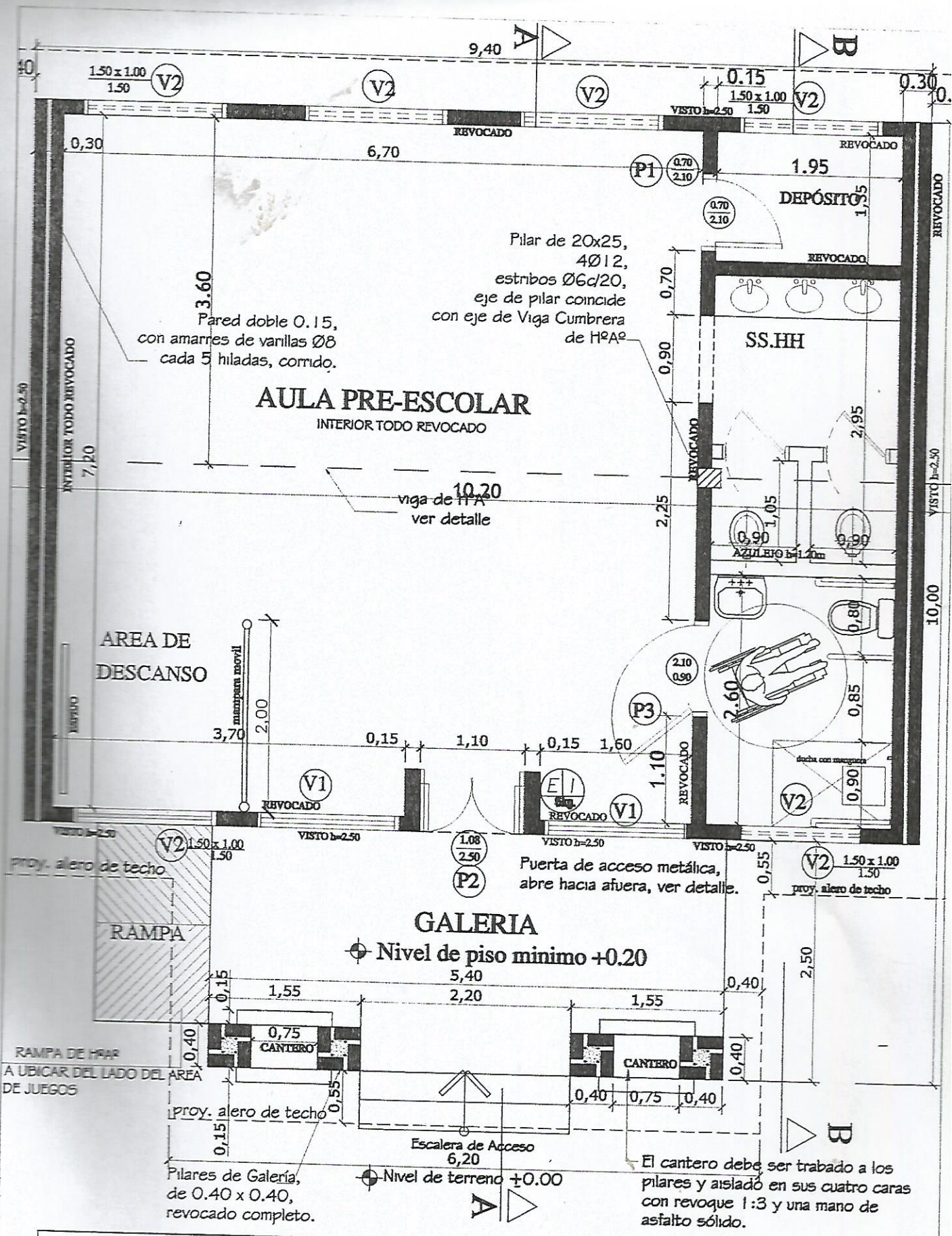

GOBERNACIÓN DE PRESIDENTE HAYES

Proyecto	Aula Tipo 7.20 - Niños/as 3 a 4 Años	01
	PLANTA CONSTRUCTIVA Esc. 1/50.-	

MUNICIPALIDAD DE VILLA HAYES
DPTO. OBRAS CONSTRUCCION Y VIVIENDA
APROBADO

Permiso Nº: 30/2015.

Fecha: 23/07/15.

Recibo Nº: Exonerado.

Firma:

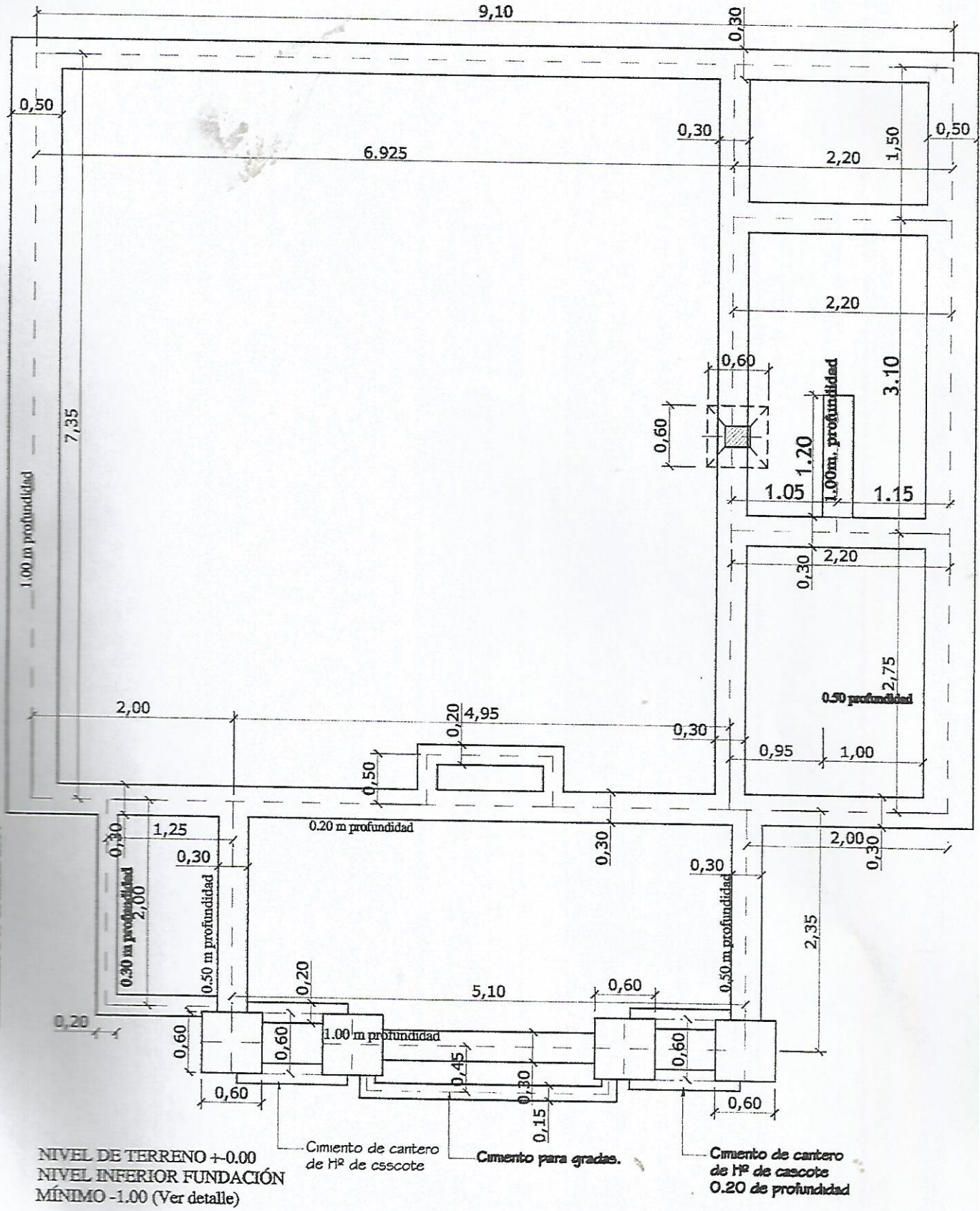

GOBERNACIÓN DE PRESIDENTE HAYES

Proyecto	Aula Tipo 7.20 - Niños/as 3 a 4 Años	02
	PLANTA DE FUNDACIÓN Esc. 1/50.-	

MUNICIPALIDAD DE VILLA HAYES
DPTO. OBRAS CONSTRUCCION Y VIVIENDA
APROBADO

Permiso Nº: 30/2015

Fecha: 23/07/15.

Recibo Nº: Exonerado

Firma: