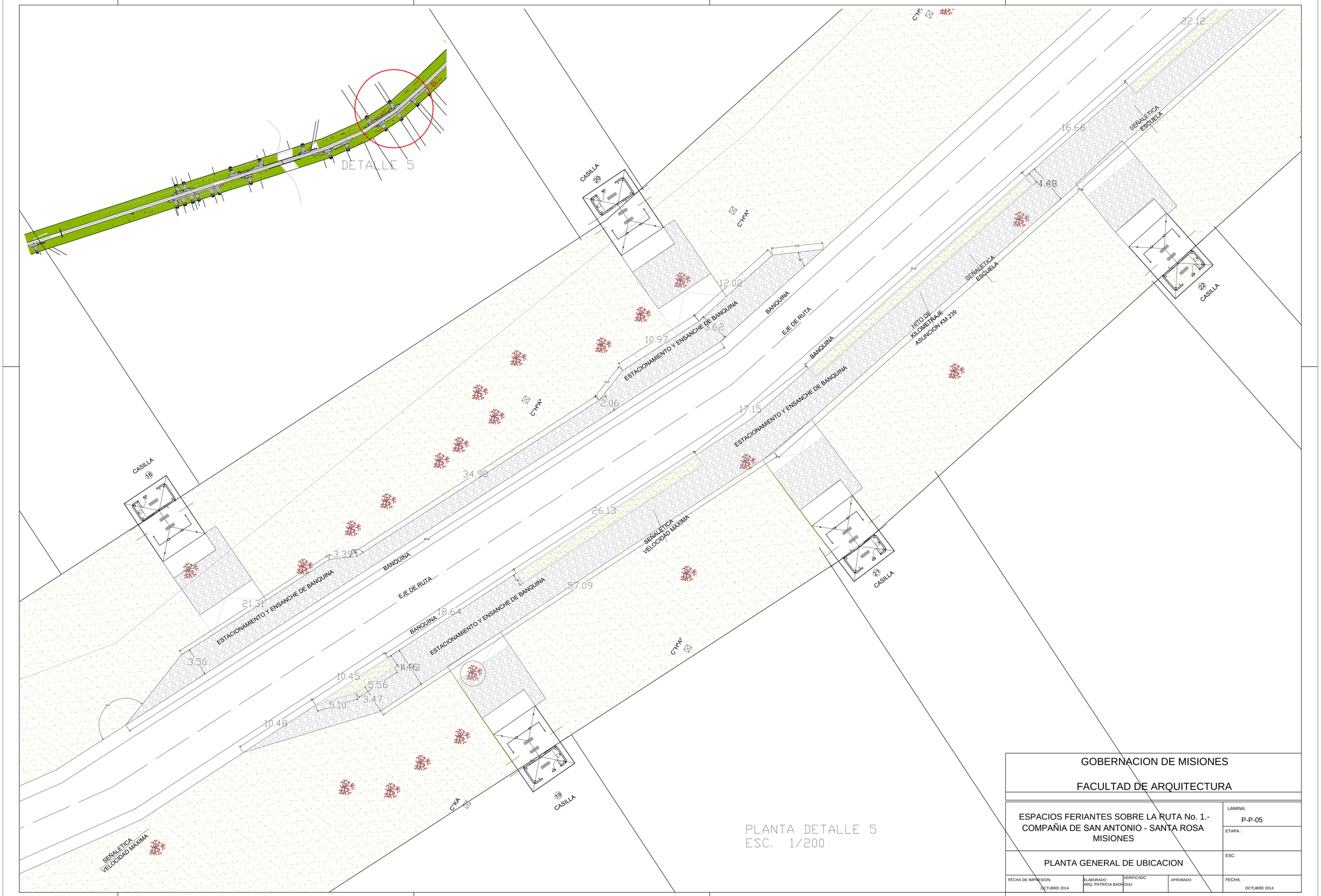

GOBERNACION DE MISIONES

FACULTAD DE ARQUITECTURA

ESPACIOS FERIANTES SOBRE LA RUTA No. 1.- COMPAÑIA DE SAN ANTONIO - SANTA ROSA MISIONES				LAMINA: P-P-05
				ETAPA :
PLANTA GENERAL DE UBICACION				ESC:
FECHA DE IMPRESION: OCTUBRE 2014	ELABORADO ARQ. PATRICIA BADHOUU	VERIFICADO	APROBADO	FECHA: OCTUBRE 2014