PARAGUAY TODOS Y TODAS

ANNP Rumbo a un Puerto Nuevo

ADMINISTRACION NACIONAL DE NAVEGACION Y PUERTOS - PARAGUAY

El Paraguayo Independiente y Colón

"Bicentenario de la Independencia Nacional 1811-2011"

ADDENDA Nº 1

LICITACIÓN PÚBLICA NACIONAL Nº 05/2011 "MANTENIMIENTO Y REPARACIONES VARIAS EN LAS DIVERSAS TERMINALES PORTUARIAS." ID Nº 213211.

Asunción, 28 de septiembre de 2011.-

Señores
Invitados e interesados
Presente:

Tengo el agrado de dirigirme a Ustedes en el citado proceso licitatorio, a fin de comunicarles las modificaciones al Pliego de Bases y Condiciones en los siguientes puntos quedando redactada de la siguiente manera:

EN EL PLIEGO ESTA REDACTADA DE LA SIGUIENTE MANERA:

Sección II. Datos de la Licitación (DDL)

Presentación y Apertura de Ofertas	
IAO 20.1	Para **propósitos de presentación de ofertas** exclusivamente, la dirección de la Convocante es: Atención: Sr. Presidente del Directorio de la Administración Nacional de Navegación y Puertos **Abog. Vidal Francia Zaracho** Calle y No.: El Paraguayo Independiente y Colon Piso/ Oficina: Planta Baja - Oficina de la Unidad Operativa de Contrataciones - Mesa de Entrada General de la UOC. Ciudad: Asunción **La fecha límite para la presentación de ofertas es: 10/10/2011.** **Hora: hasta las 09:30 hs.**
IAO 23.1	La apertura de ofertas tendrá lugar en: las Oficinas de la Unidad Operativa de Contrataciones, (UOC) Planta Baja Calle y No.: El Paraguayo Independiente y Colon. Piso/Oficina: Planta Baja - Oficina de la Unidad Operativa de Contrataciones. Ciudad: Asunción **La fecha para la apertura de ofertas es: 10/10/2011.** **Hora: 10:00 hs.**

SE AGREGA LOS SIGUIENTES:

PLANOS
LOTE Nº 3
LOTE Nº 4

Lic. BELARMINO E. DUARTE G.
Coordinador General U.O.C.
A.N.N.P.

El Paraguayo Independiente y Colón

"Bicentenario de la Independencia Nacional 1811-2011"

LOTE Nº 3 MANTENIMIENTOS Y REPARACIONES EN LA TERMINAL PORTUARIA DE ITA ENRAMADA.

Ítems 1: Reparaciones Varias.

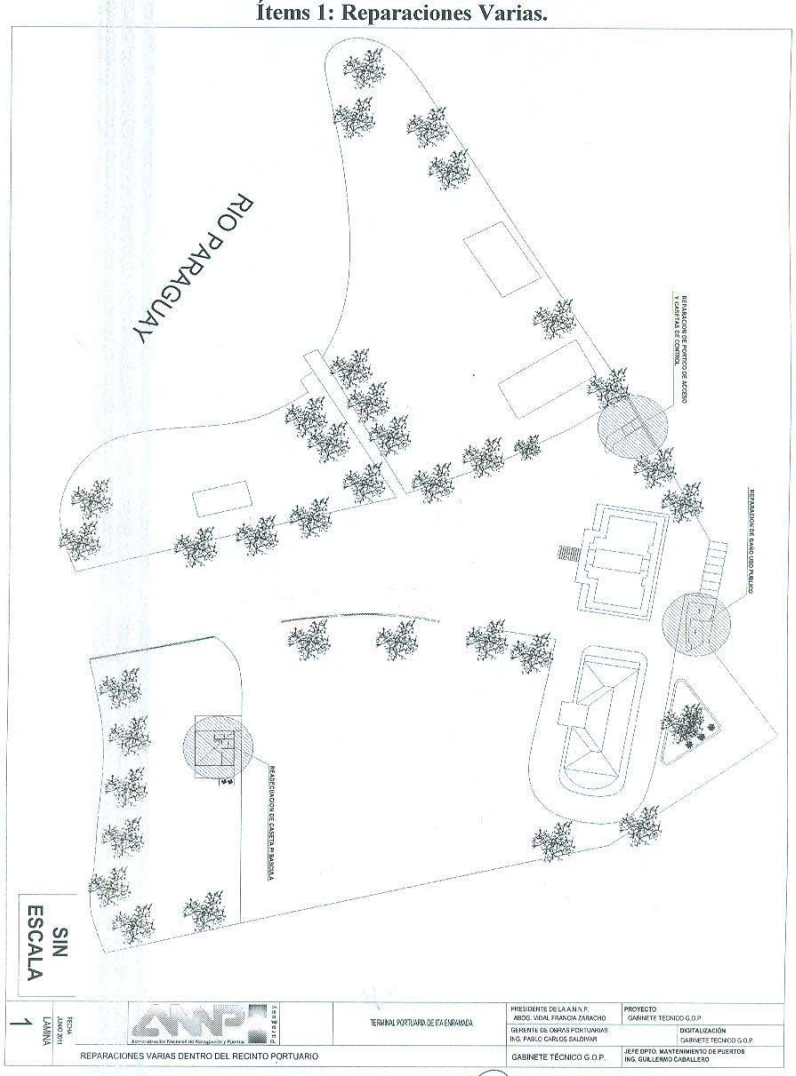

Lic. BELARMINO E. DUARTE G.
Coordinador General U.O.C.
A.N.N.P.

LOTE Nº 4 MANTENIMIENTOS Y REPARACIONES EN LA TERMINAL PORTUARIA DE ENCARNACION.

Ítems 1: Adecuación del Andén de Verificación.

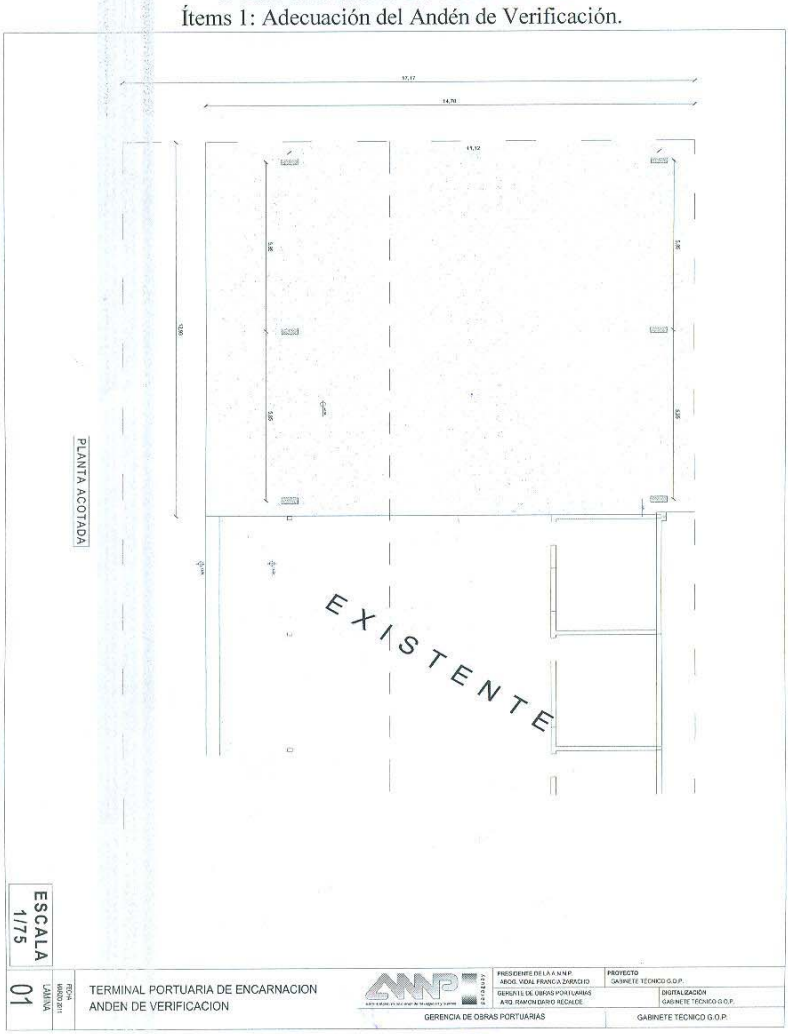

Lic. BELARMINO E. DUARTE G.
Coordinador General U.O.C.
A.N.N.P.

PARAGUAY TODOS Y TODAS

ANNP Rumbo a un Puerto Nuevo

ADMINISTRACION NACIONAL DE NAVEGACION Y PUERTOS - PARAGUAY

El Paraguayo Independiente y Colón

"Bicentenario de la Independencia Nacional 1811-2011"

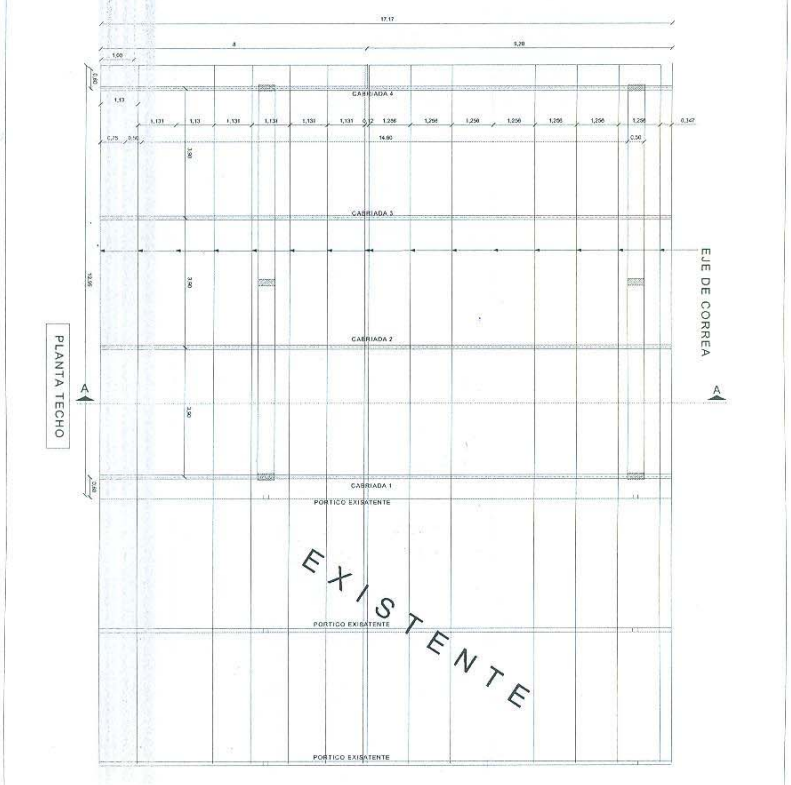

PLANTA TECHO

ESCALA 1/75

02

FECHA MARZO 2011

LAMINA

TERMINAL PORTUARIA DE ENCARNACION
ANDEN DE VERIFICACION

ANNP	PRESIDENTE DE LA A.N.N.P. ABOG. VIDAL FRANCIA ZARACHO	PROYECTO GABINETE TÉCNICO G.O.P.
	GERENTE DE OBRAS PORTUARIAS ARQ. RAMON DARIO RECALDE	DIGITALIZACIÓN GABINETE TÉCNICO G.O.P.
	GERENCIA DE OBRAS PORTUARIAS	GABINETE TÉCNICO G.O.P.

Lic. BELARMINO E. DUARTE G.
Coordinador General U.O.C.
A.N.N.P.

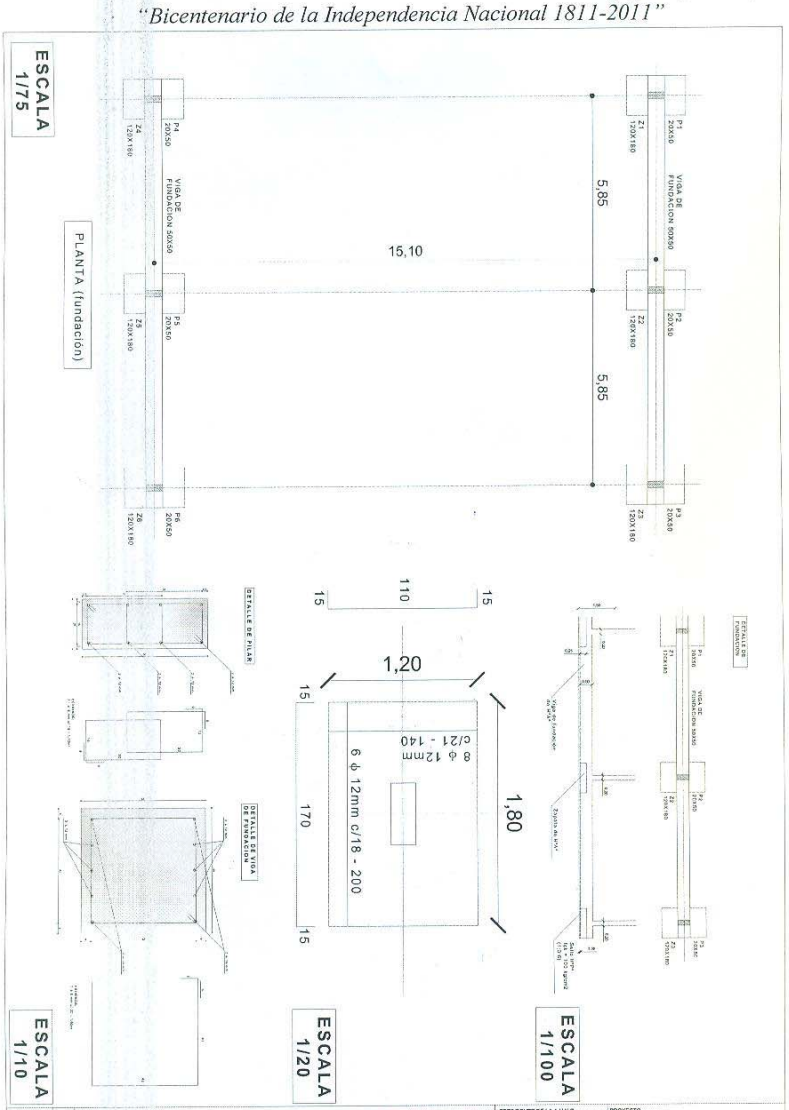

03	TERMINAL PORTUARIA DE ENCARNACION DETALLES VARIOS	PRESIDENTE DE LA A.N.N.P. ABOG. VIDAL FRANCIA ZARACHO GERENTE DE OBRAS PORTUARIAS ARQ. RAMON DARIO RECALDE	PROYECTO GABINETE TÉCNICO G.O.P. DIGITALIZACIÓN GABINETE TÉCNICO G.O.P.
		GERENCIA DE OBRAS PORTUARIAS	GABINETE TÉCNICO G.O.P.

Lic. BELARMINO E. DUARTE G.
Coordinador General U.O.C.
A.N.N.P.

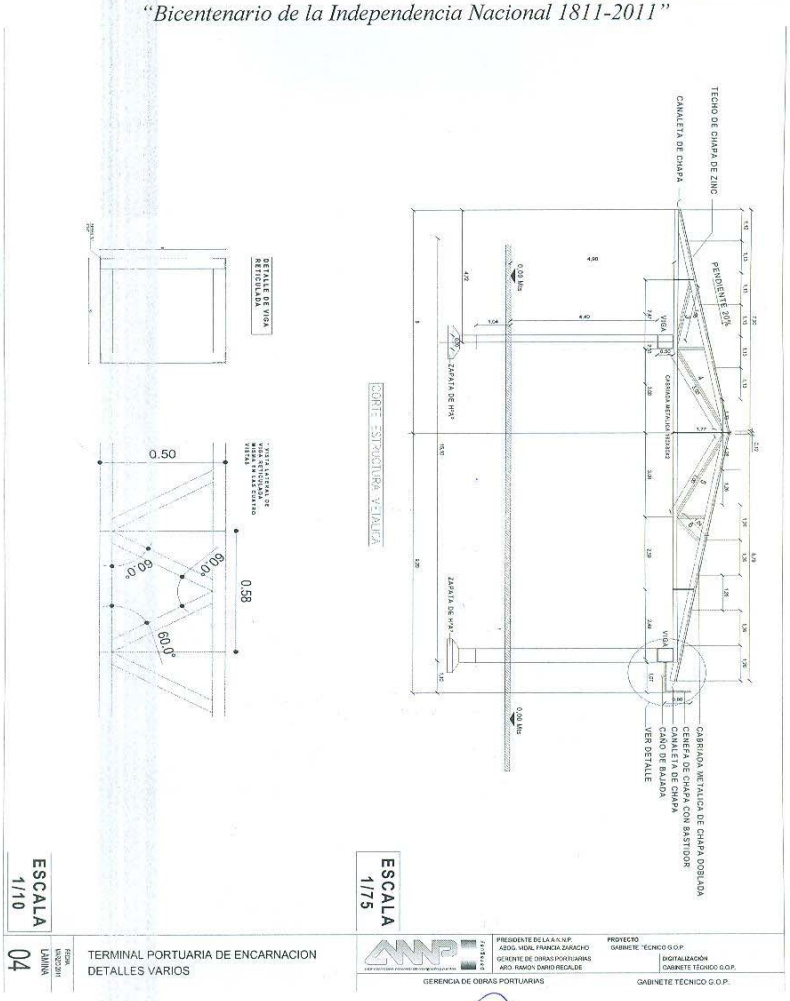

TERMINAL PORTUARIA DE ENCARNACION
DETALLES VARIOS

LAMINA 04

PRESIDENTE DE LA A.N.N.P.
ABOG. VIDAL FRANCIA ZARACHO
GERENTE DE OBRAS PORTUARIAS
ARQ. RAMON DARIO RECALDE

PROYECTO
GABINETE TECNICO G.O.P.
DIGITALIZACIÓN
GABINETE TÉCNICO G.O.P.

GERENCIA DE OBRAS PORTUARIAS
GABINETE TÉCNICO G.O.P.

Lic. BELARMINO E. DUARTE G.
Coordinador General U.O.C.
A.N.N.P.

Ítems 2: Reparación de Cierre Perimetral.

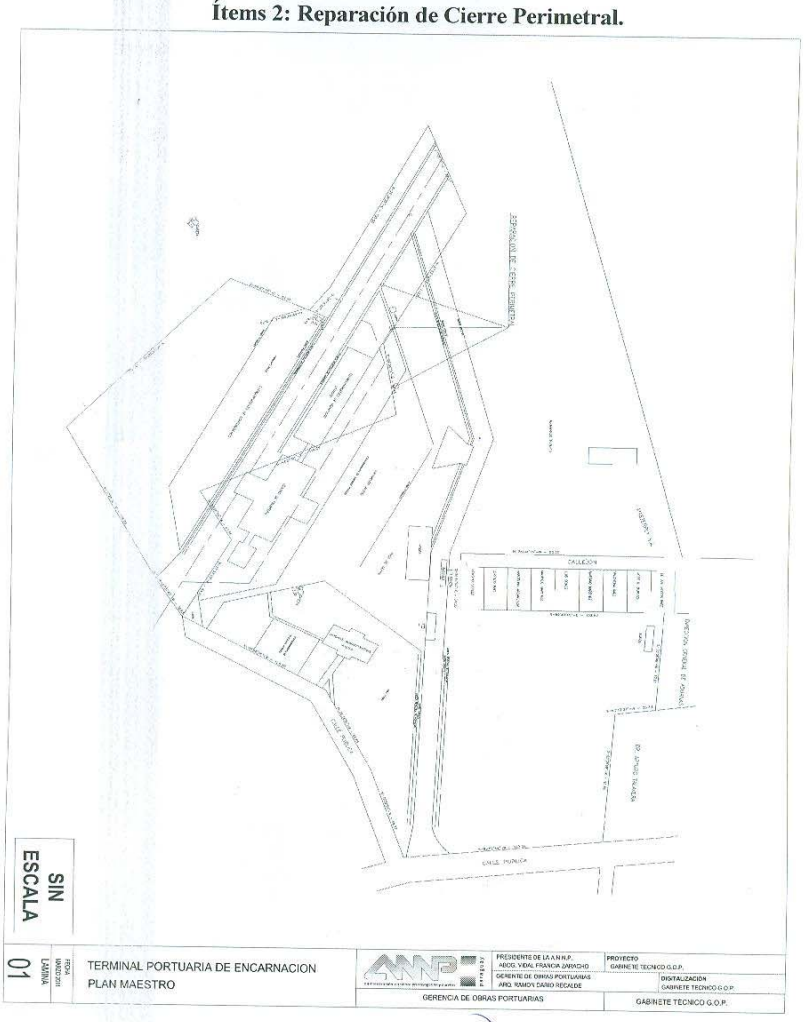

Lic. BELARMINO E. DUARTE G.
Coordinador General U.O.C.
A.N.N.P.

El Paraguayo Independiente y Colón

"Bicentenario de la Independencia Nacional 1811-2011"

Ítems 3: Reparación y Mantenimiento de Techo, Edificio Administrativo.

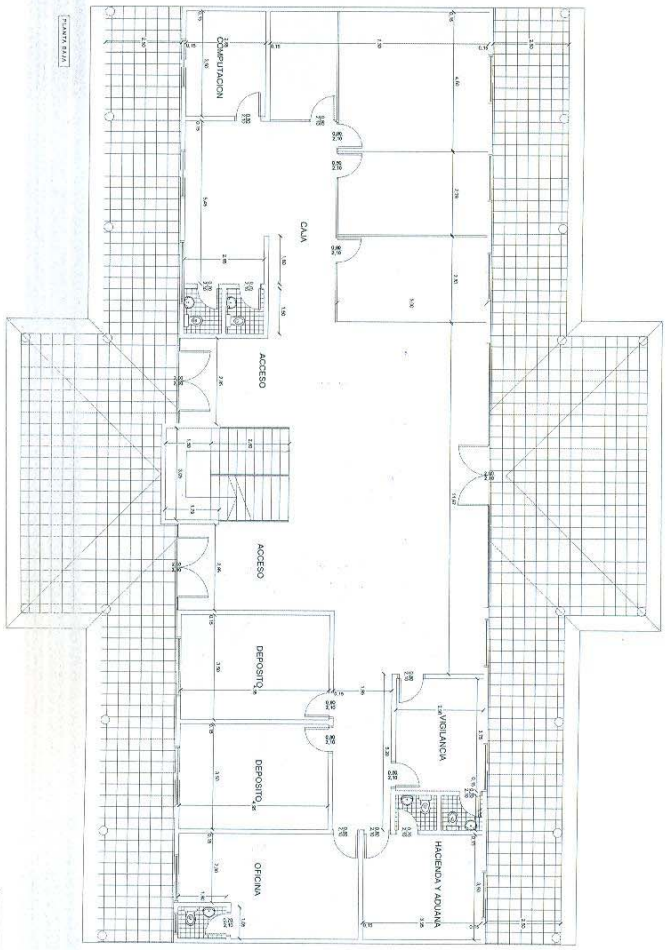

SIN ESCALA

01	TERMINAL PORTUARIA DE ENCARNACION REPARACION Y MANTENIMIENTO DE TECHO, EDIFICIO ADMINISTRATIVO	PRESIDENTE DE LA A.N.N.P. ABOG. VIDAL FRANCA ZARACHO GERENTE DE OBRAS PORTUARIAS ARQ. RAMON BARIO REDAZIE	PROYECTO GABINETE TÉCNICO G.O.P. DIGITALIZACIÓN GABINETE TÉCNICO G.O.P.
		GERENCIA DE OBRAS PORTUARIAS	GABINETE TÉCNICO G.O.P.

Lic. BELARMINO E. DUARTE G.
Coordinador General U.O.C.
A.N.N.P.

PARAGUAY TODOS Y TODAS

ANNP Rumbo a un Puerto Nuevo
ADMINISTRACION NACIONAL DE NAVEGACION Y PUERTOS - PARAGUAY

El Paraguayo Independiente y Colón

"Bicentenario de la Independencia Nacional 1811-2011"

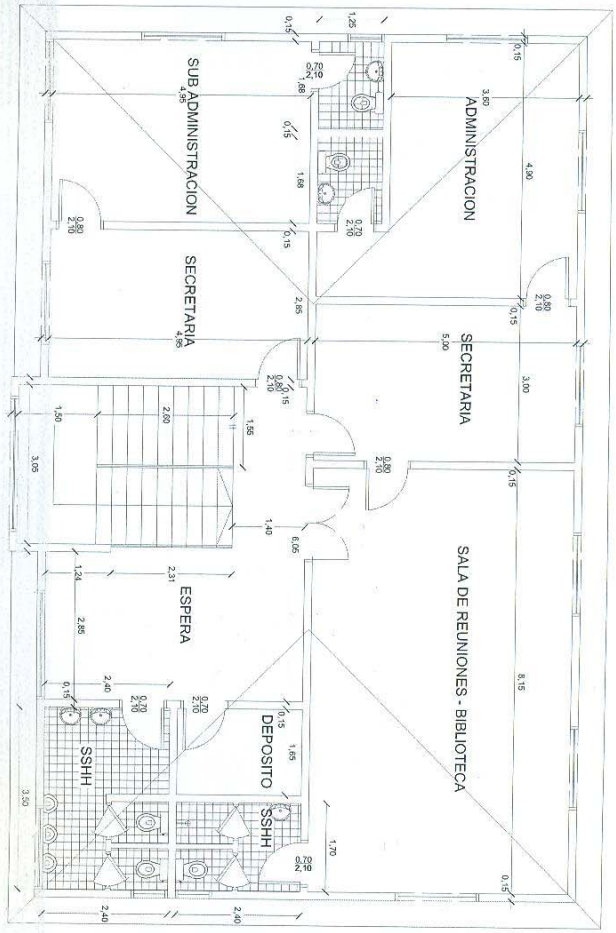

PLANTA ALTA

SIN ESCALA

02	TERMINAL PORTUARIA DE ENCARNACION REPARACION Y MANTENIMIENTO DE TECHO, EDIFICIO ADMINISTRATIVO	PRESIDENTE DE LA A.N.N.P. ABOG. VIDAL FRANCIA ZARACHO GERENTE DE OBRAS PORTUARIAS ARQ. RAMON DARIO RECALDE GERENCIA DE OBRAS PORTUARIAS	PROYECTO GABINETE TÉCNICO G.O.P. DIGITALIZACIÓN GABINETE TÉCNICO G.O.P. GABINETE TÉCNICO G.O.P.

Lic. BELARMINO E. DUARTE G.
Coordinador General U.O.C.
A.N.N.P.

El Paraguayo Independiente y Colón

"Bicentenario de la Independencia Nacional 1811-2011"

Ítems 4: Reparación y Mantenimiento de Techo, Edificio de Frontera.

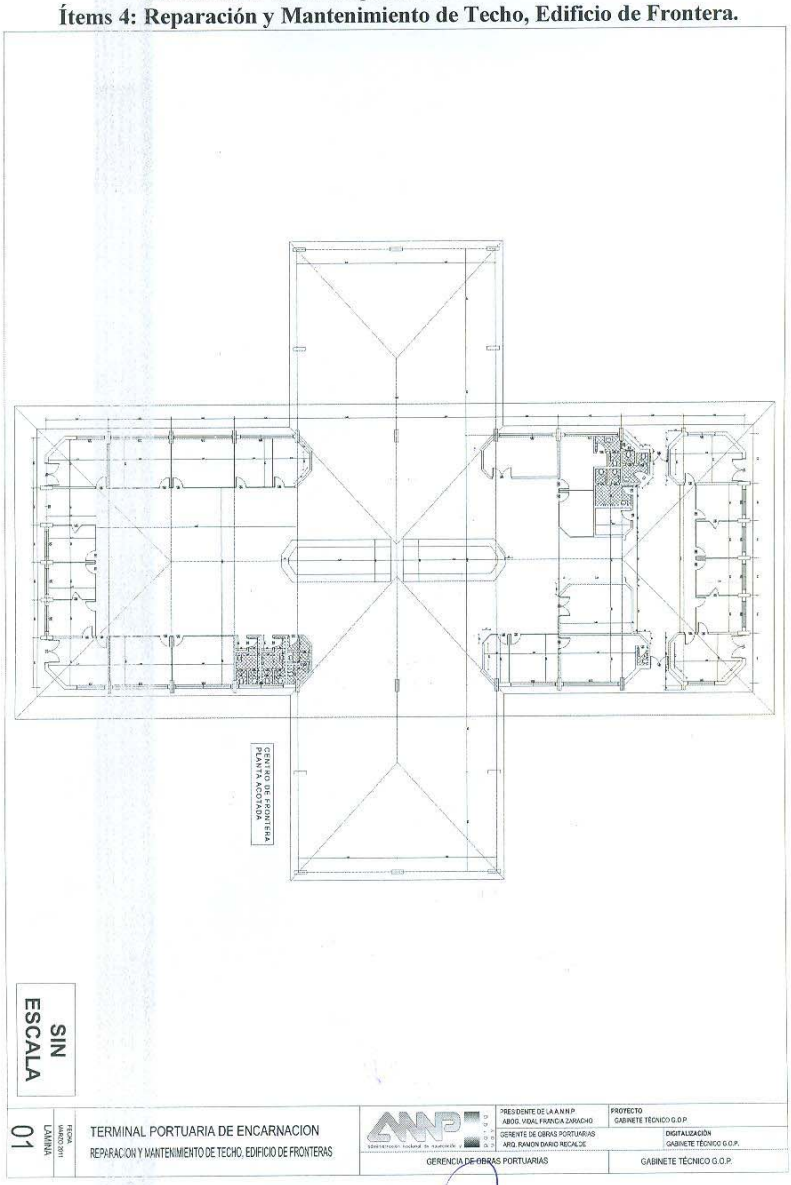

Lic. BELARMINO E. DUARTE G.
Coordinador General U.O.C.
A.N.N.P.