APROBADO
MUNICIPALIDAD DE VILLARRICA
DEPARTAMENTO DE OBRAS
FECHA: 07 - 08 - 2020
EXPEDIENTE Nº: Nº 3050/2020
RECIBO Nº:

UBICACIÓN:
Potrero Báez

PROPIETARIO:
Gobernación del Guairá

PROYECTO:
Reparaciones varias
en la USF Potrero Báez

PLANTA ACOTADA

Escaneado con CamScanner

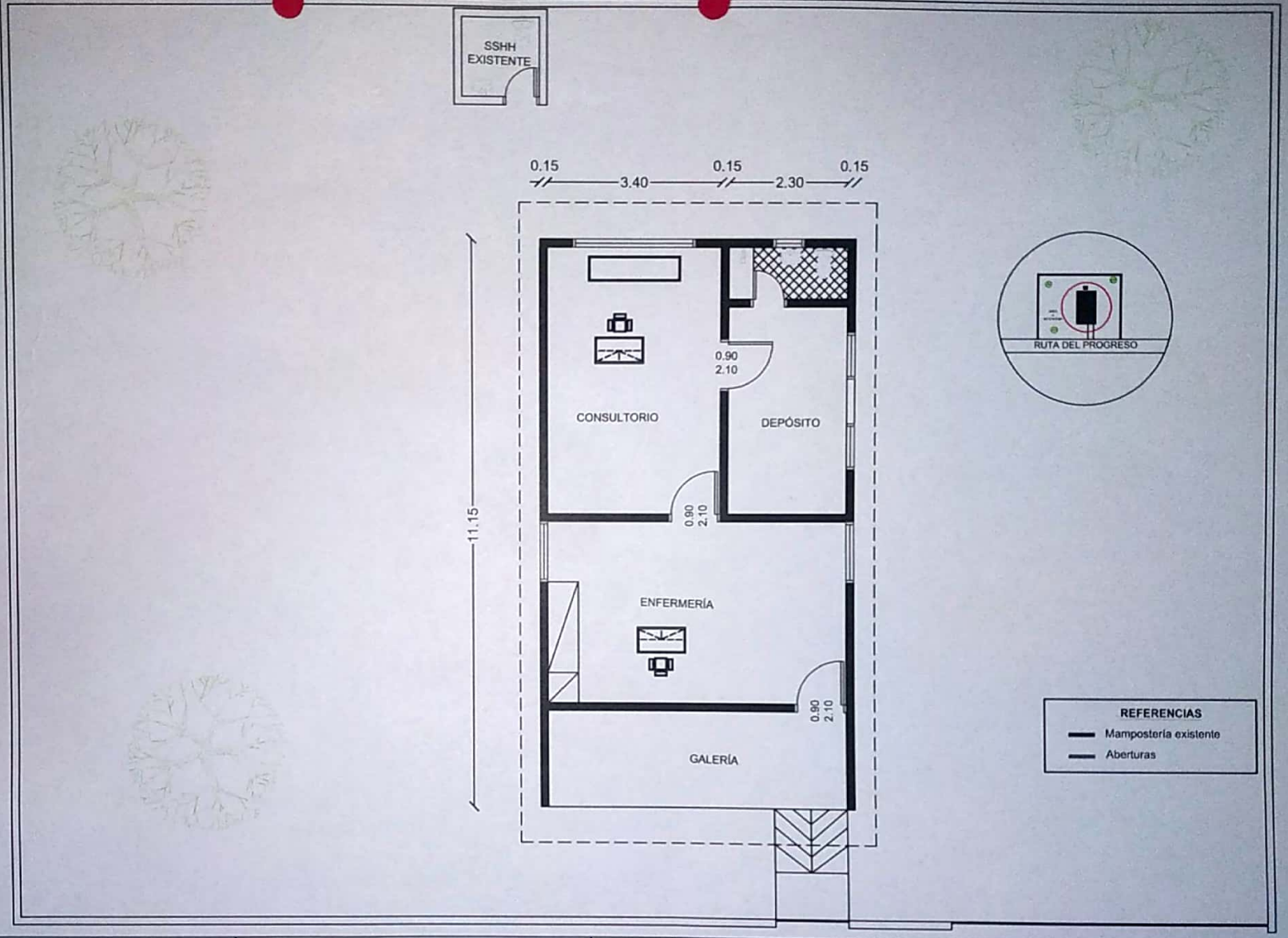

PLANTA ACOTADA

PROYECTO:
Reparaciones varias
en la USF Potrero Báez

UBICACIÓN:
Potrero Báez

PROPIETARIO:
Gobernación del Guairá

Escaneado con CamScanner

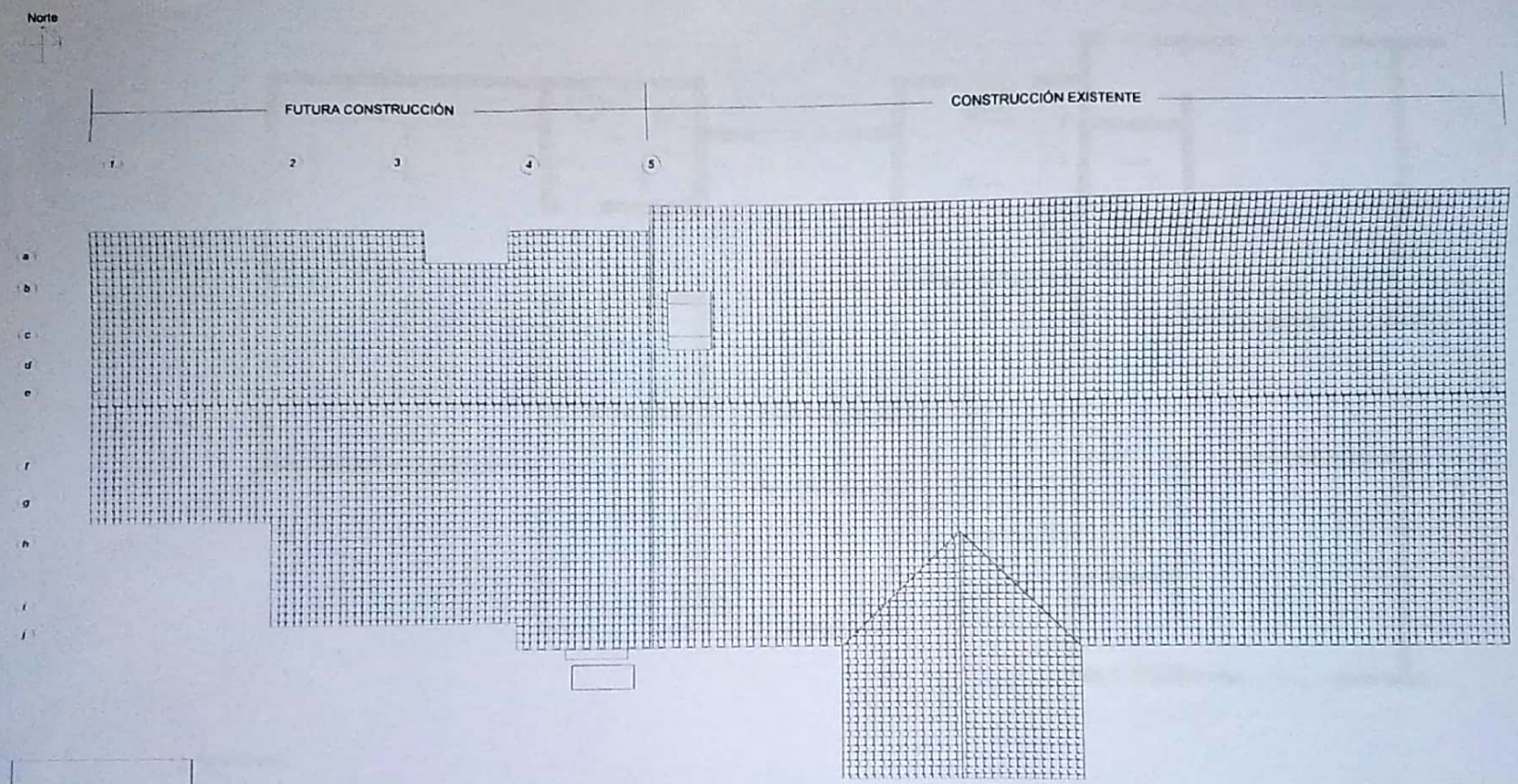

Planimetría general
01 1 : 75

AMPLIACIÓN DE CLÍNICA PARA LABORATORIO DE ANÁLISIS	
INF. DE OBRA	DIRECCIÓN
	SUP. DEL TERRENO
	SUP. A CONSTRUIR 123,50 M2
	CTA. CTE. CATASTRAL
PROPIETARIO	NOMBRE
	DIRECCIÓN
PROFESIONAL	NOMBRE Clara Almada
	DIRECCIÓN Don Bosco y Quequito Benítez
	NRO. PATENTE 9581
	UNIDAD ARQUITECTURA
	NRO. DE LÁMINA 01

Escaneado con CamScanner

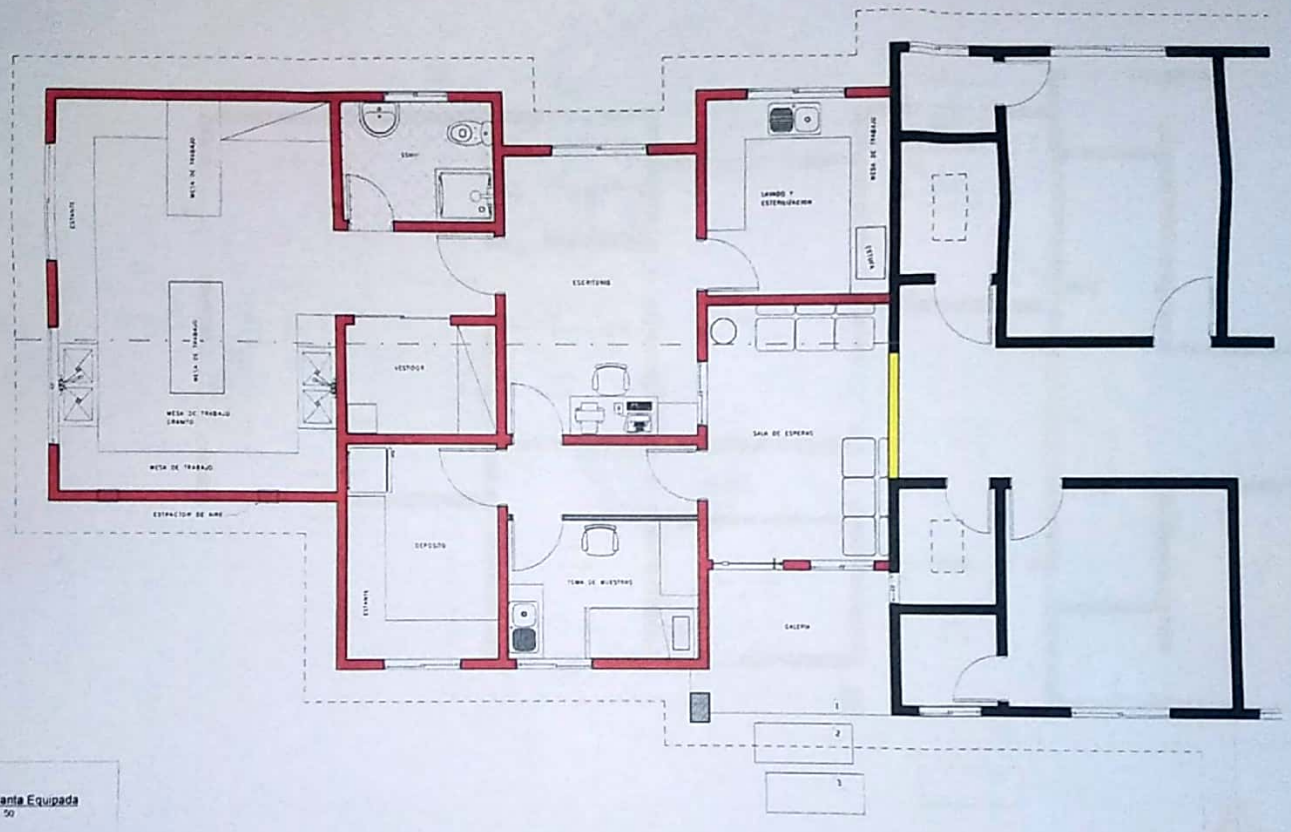

1 **Planta Equipada**
02 1 : 50

AMPLIACIÓN DE CLÍNICA PARA LABORATORIO DE ANÁLISIS	
INF. DE OBRA	DIRECCIÓN
	SUP. DEL TERRENO
	SUP. A CONSTRUIR 123.90 M2
	CTA. CTE. CATASTRAL
PROPIETARIO	NOMBRE
	DIRECCIÓN
PROFESIONAL	NOMBRE Gloria Almada
	DIRECCIÓN Don Bosco y Cirecho Benítez
	NRO. PATENTE 95262

UNCAS ARQUITECTURA

NRO. DE LÁMINA 01

Escaneado con CamScanner

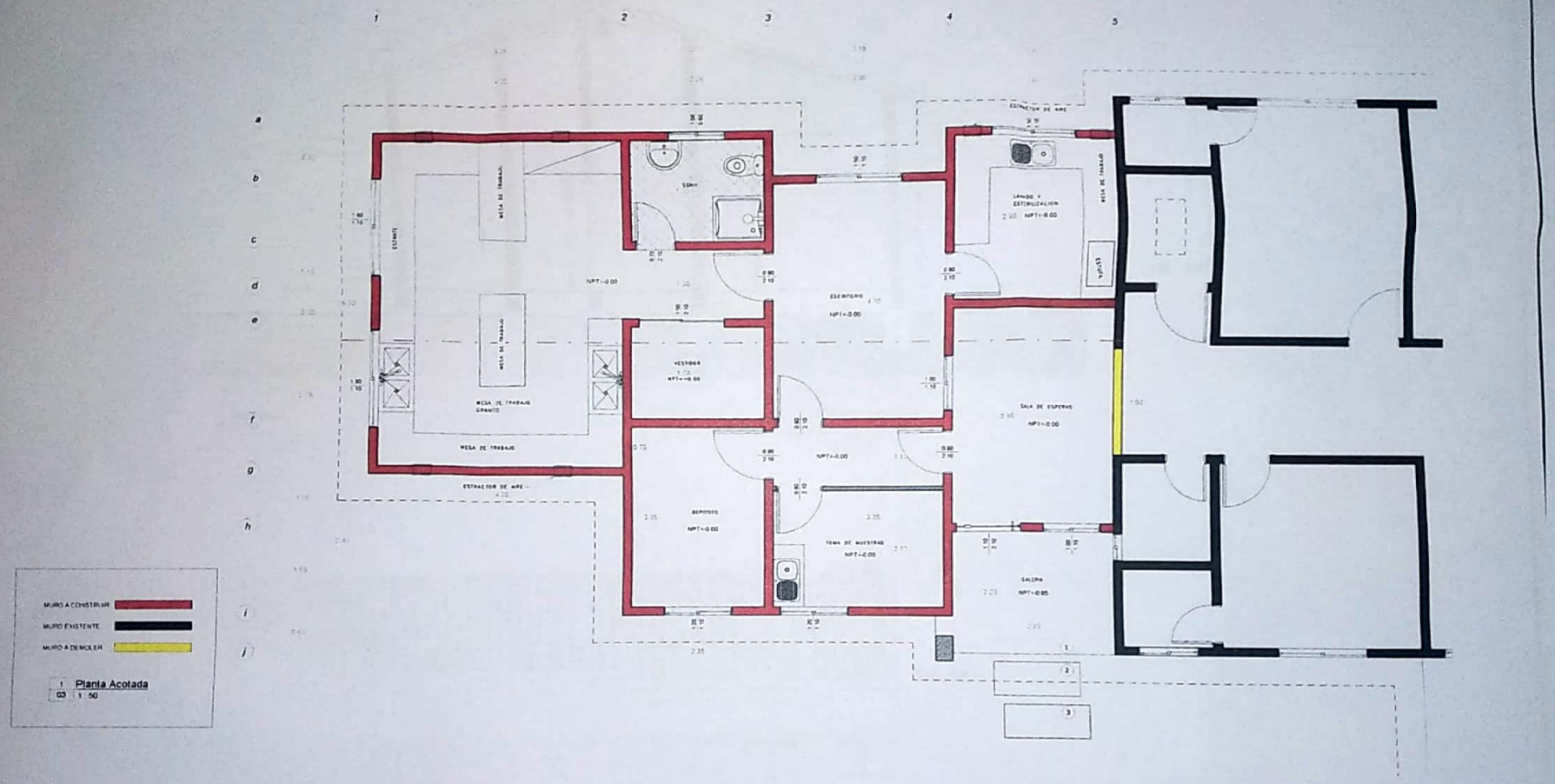

AMPLIACIÓN DE CLÍNICA PARA LABORATORIO DE ANÁLISIS	
INF. DE OBRA	DIRECCIÓN:
	SUP. DEL TERRENO:
	SUP. A CONSTRUIR: 123.50 M2
	CTA. CTE. CATASTRAL:
PROPIETARIO	NOMBRE:
	DIRECCIÓN:
PROFESIONAL	NOMBRE: Claia Almada
	DIRECCIÓN: Don Bosco y Gregorio Benítez
	NRO. PATENTE: 05982
PROFESIONAL	PROPIETARIO
UNIDAD: ARQUITECTUR	NRO. DE LÁMINA: 03

Escaneado con CamScanner

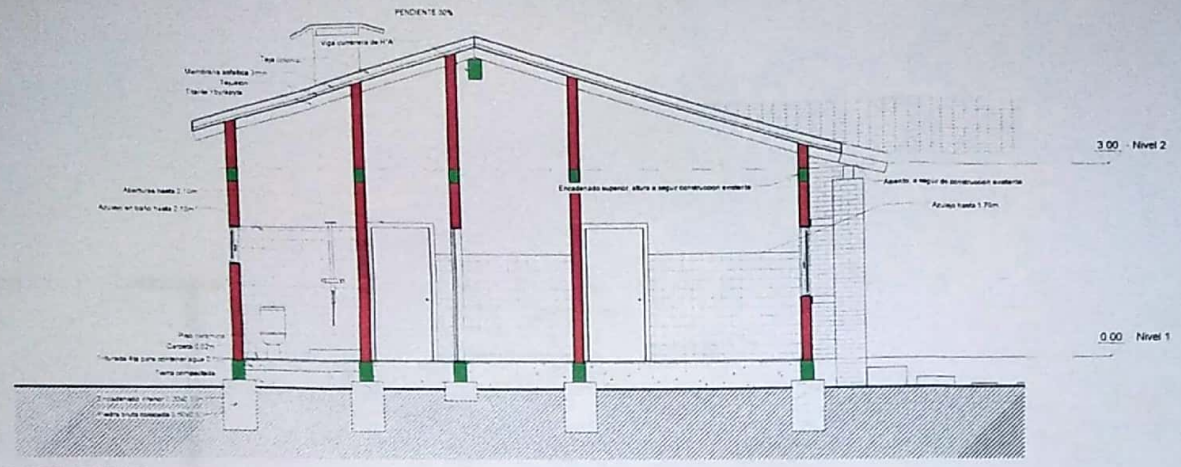

1 Sección 1
04 1 : 50

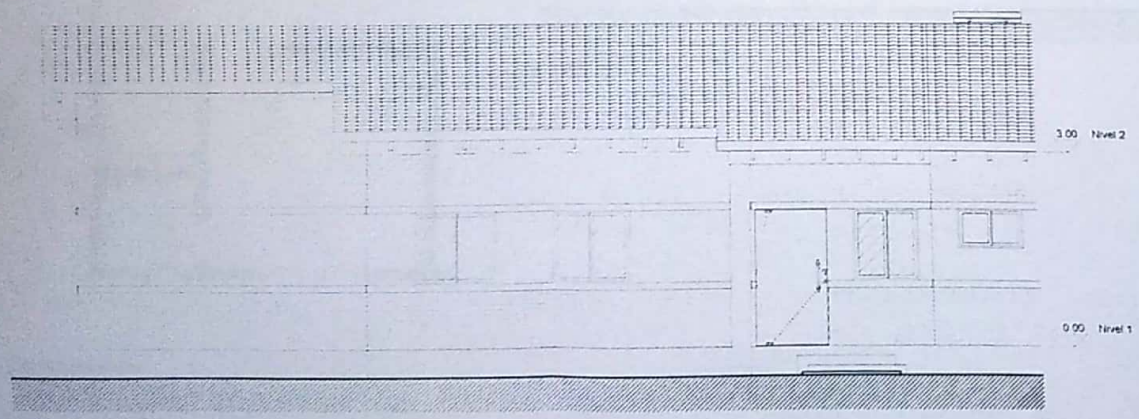

2 Sur
04 1 : 50

AMPLIACIÓN DE CLÍNICA PARA LABORATORIO DE ANÁLISIS	
INF. DE OBRA	DIRECCIÓN:
	SUP. DEL TERRENO:
	SUP. A CONSTRUIR: 123.50 M2
	CTA. CTE. CATASTRAL:
PROPIETARIO	NOMBRE:
	DIRECCIÓN:
PROFESIONAL	NOMBRE: Clara Almada
	DIRECCION: Don Bosco y Gregorio Benítez
	NRO. PATENTE: 95282
	UNIDAD: ARQUITECTURA
	NRO. DE LAMINA:

Escaneado con CamScanner

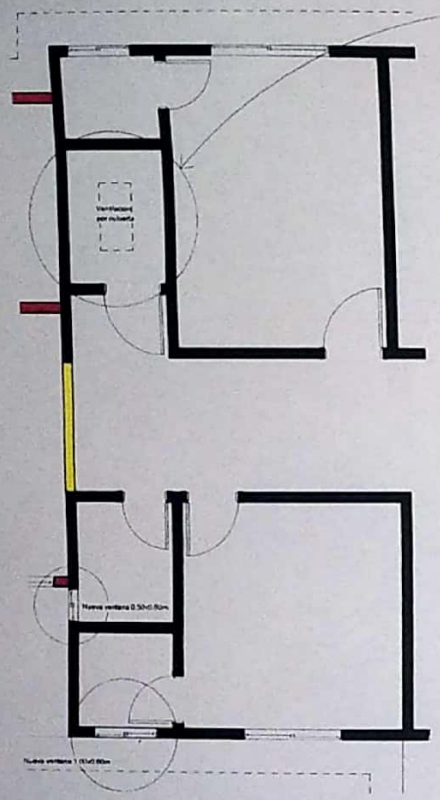

3 / 05 Detalles de ventilacion en baños existentes

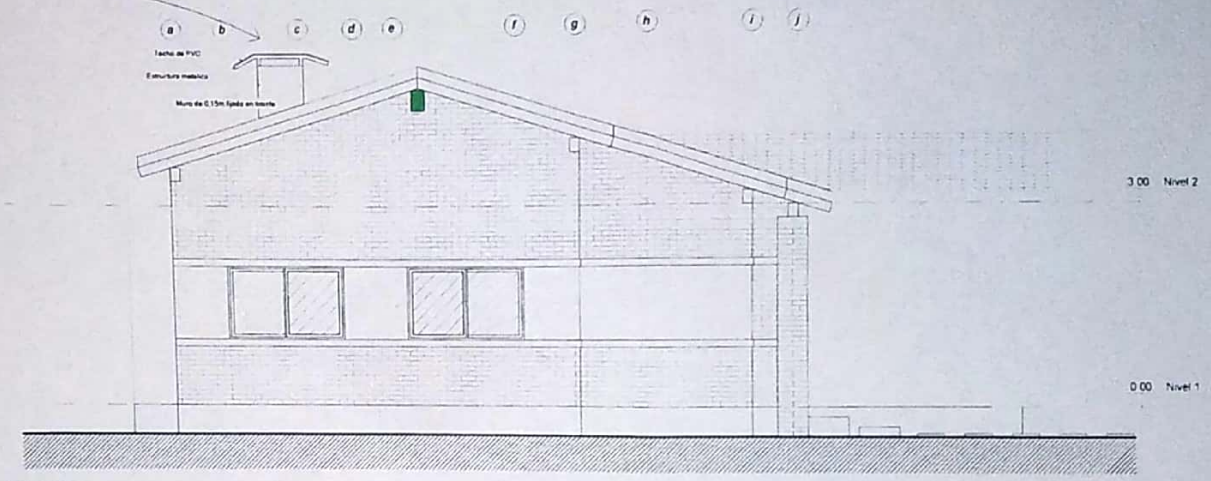

1 / 05 Oeste 1 : 50

AMPLIACIÓN DE CLÍNICA PARA LABORATORIO DE ANÁLISIS	
INF. DE OBRA	DIRECCIÓN:
	SUP. DEL TERRENO:
	SUP. A CONSTRUIR: 123,50 M2
	CTA. CTE. CATASTRAL:
PROPIETARIO	NOMBRE:
	DIRECCIÓN:
PROFESIONAL	NOMBRE: Gloria Armada
	DIRECCIÓN: Don Bosco y Gregorio Benítez
	NRO. PATENTE: 9:982
	UNIDAD: ARQUITECTURA
	NRO. DE LÁMINA:

Escaneado con CamScanner

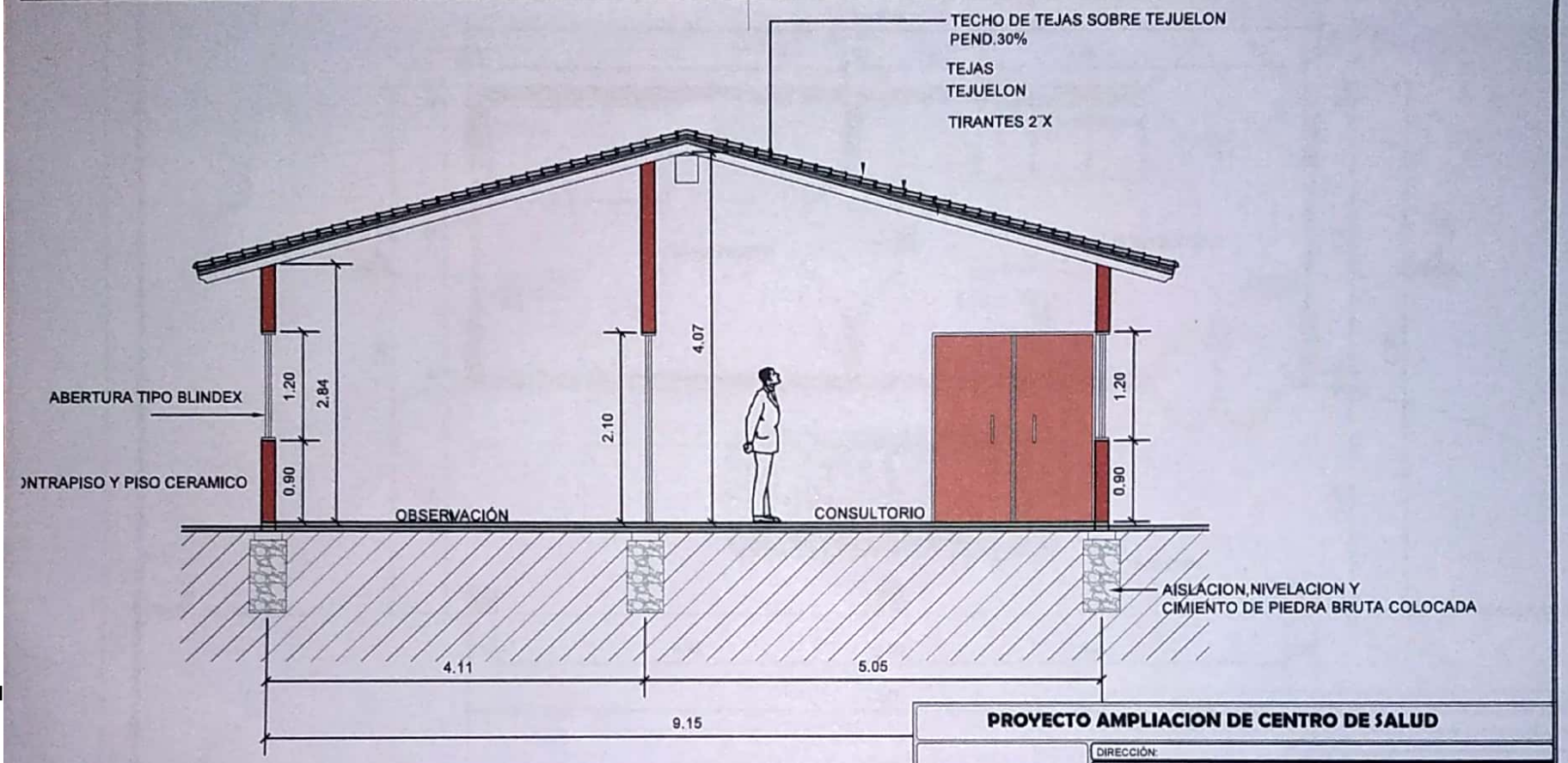

PLANTA CORTE A°A°
ESC.1/75

PROYECTO AMPLIACION DE CENTRO DE SALUD	
INF. de OBRA	DIRECCIÓN:
	SUP. DEL TERRENO:
	SUP. A CONSTRUIR: 53.00 M2
	CTA. CTE. CATASTRAL:
PROPIETARIO	NOMBRE:
	DIRECCIÓN:
PROFESIONAL	NOMBRE:
	DIRECCIÓN:
	NRO. PATENTE:
TÍTULO CORTE ARQUITECTONICO	ESC.: 1/75
PROFESIONAL / PROPIETARIO	UNIDAD: ARQUITECTURA
	NRO. DE LÁMINA: 02

Escaneado con CamScanner

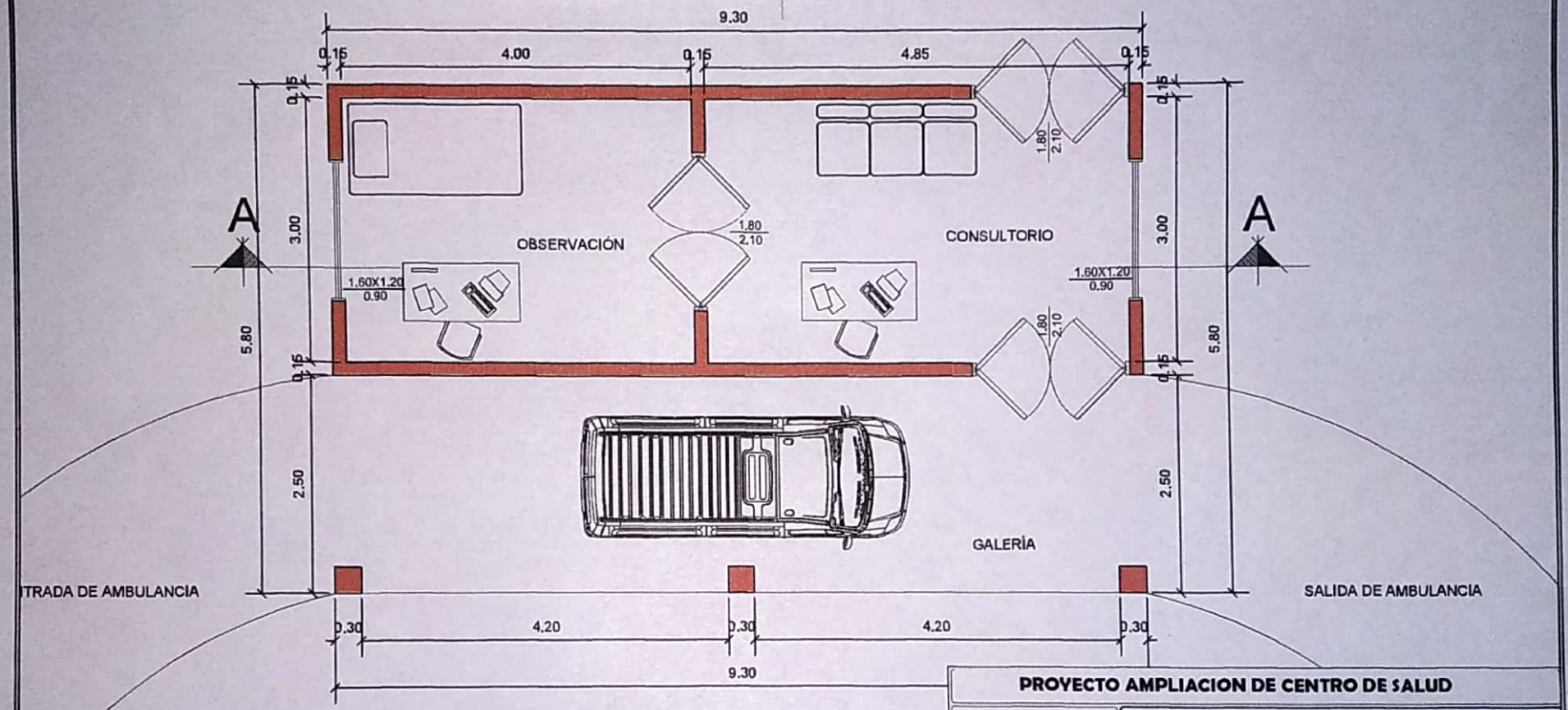

PLANTA PROPUESTA
ESC.1/75

PROYECTO AMPLIACION DE CENTRO DE SALUD

INF. de OBRA	DIRECCIÓN:
	SUP. DEL TERRENO:
	SUP. A CONSTRUIR: 53.00 M2
	CTA. CTE. CATASTRAL:
PROPIETARIO	NOMBRE:
	DIRECCIÓN:
PROFESIONAL	NOMBRE:
	DIRECCIÓN:
	NRO. PATENTE:
TÍTULO PLANTA PROPUESTA	ESC.: 1/75
	UNIDAD: ARQUITECTURA
PROFESIONAL / PROPIETARIO	NRO. DE LÁMINA: 01

Escaneado con CamScanner