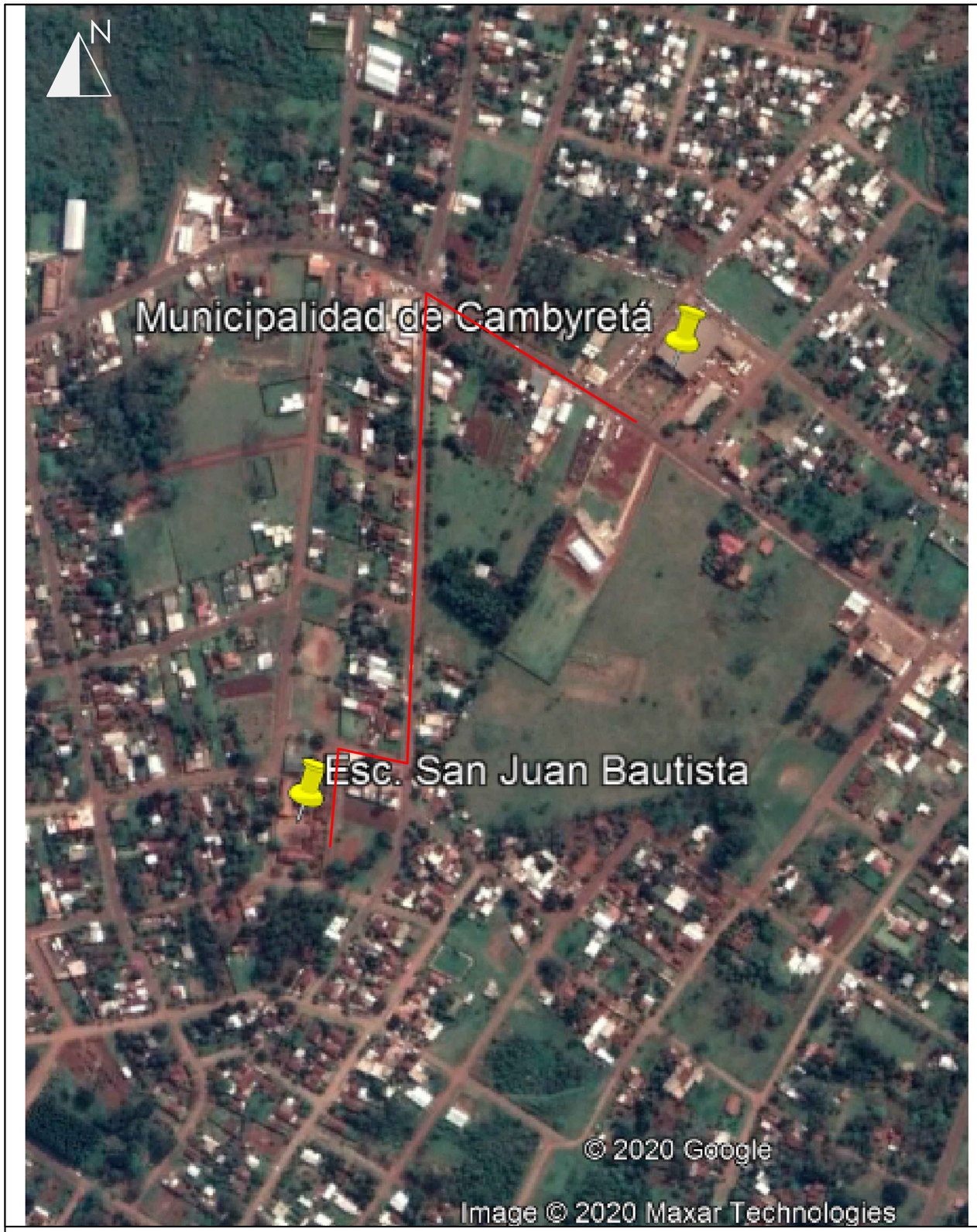

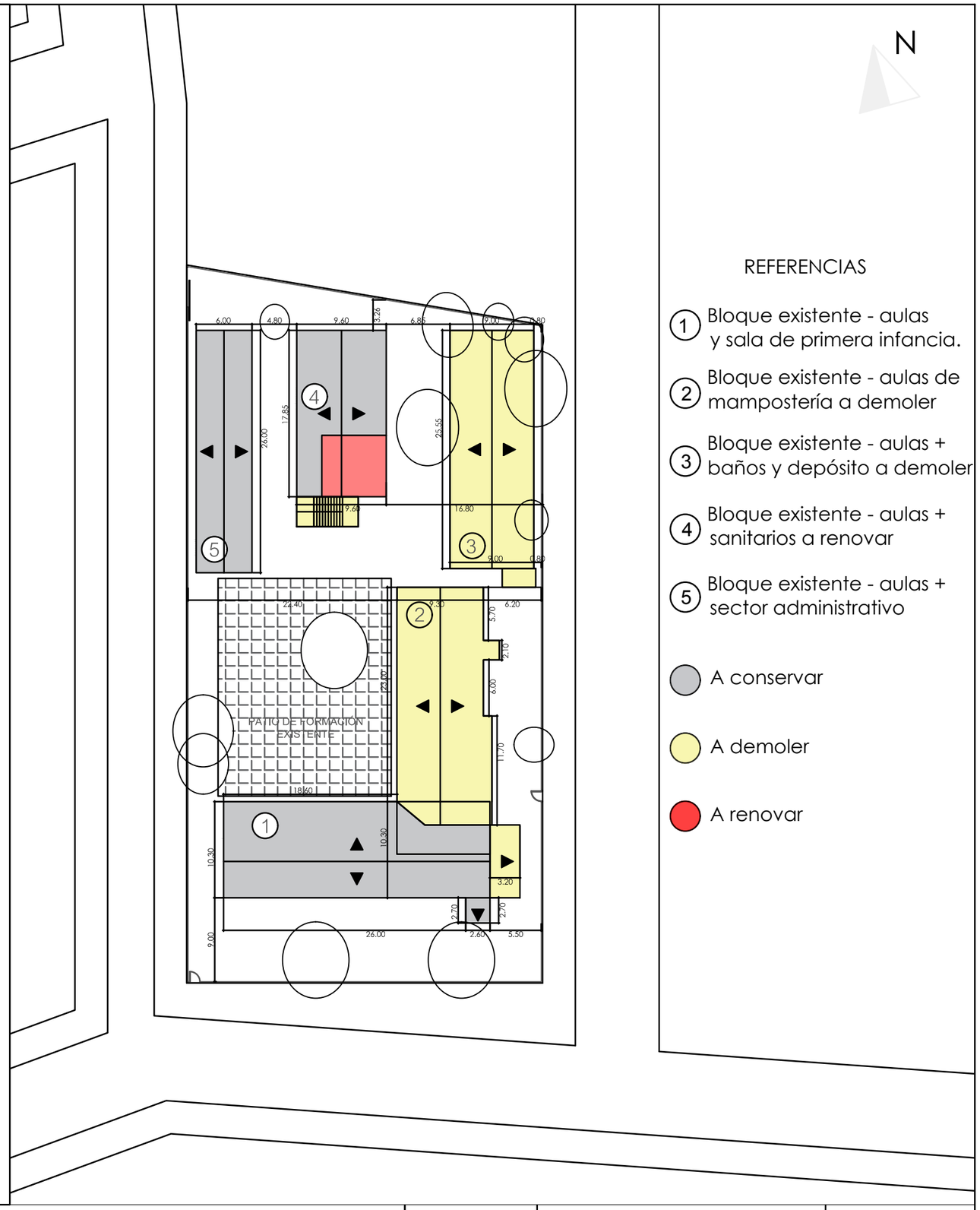

PLANO DE UBICACIÓN

PLANO DE BLOQUES EXISTENTES- Esc. 1/500

MUNICIPALIDAD DE CAMBYRETA
ITAPÚA - PARAGUAY

MUNICIPALIDAD DE CAMBYRETA
"Cambyretá en Marcha"
Periodo de Gobierno 2015–2020

Tipo de plano: Arquitectónico
Plano de ubicación y bloques existentes

PROYECTO:
Demolición y Ampliación
Escuela Básica Nº 4006
"San Juan Bautista"

Arq. Luis Roa Bartz
Director del Dpto. de obras

Sr. Francisco Javier Pereira
Intendente Municipal

LÁMINA Nº:
01
Marzo de 2020