DISPUTA DE POLÍTICOS COLORADOS AFECTA AL SERVICIO DE SALUD PÚBLICO

# Hospital sigue a la deriva y esperan hoy designación de nuevo director

*El Hospital General de Santa Rosa del Aguaray está acéfalo desde hace dos semanas en medio de una disputa entre líderes de Colorado Añetete. Se espera que hoy sea designado el tercer director en un mes y medio.*

Detrás de la fuerte crisis en el Hospital General de Santa Rosa del Aguaray están el diputado Freddy D'Ecclesiis y el gobernador Carlos Giménez, ambos del movimiento Colorado Añetete, según denuncian funcionarios de la institución. Ambos se disputan los cargos de jefaturas para colocar a sus "ahijados", de acuerdo a las denuncias.

Para hoy se aguarda que el ministro de Salud Pública, Julio Mazzoleni, designe a un nuevo director ante una expectante población que espera sea sin injerencias de sectores partidarios.

Los habitantes de la zona y un grupo de pobladores piden que los políticos dejen de manosear las instituciones públicas a la hora de cubrir los cargos. Piden que se considere el profesionalismo, no la condición de operador político, considerando que quien sea nombrado debe trabajar en favor de todos los paraguayos.

Freddy D'Ecclesiis (ANR)

Carlos Giménez

A finales de agosto, el ministro Mazzoleni le nombró al doctor Marcial Pereira en reemplazo del doctor Gustavo Matiauda, quien ocupó el cargo de director durante más de tres años. Pereira apenas estuvo dos semanas en la función, y renunció. Lo sustituyó el doctor Hugo Jara, quien a los 15 días también dimitió.

De acuerdo a nuestras fuentes, Pereira y Jara no tuvieron la "bendición" de Giménez y D'Ecclesiis.

Pobladores de Santa Rosa del Aguaray y funcionarios del Hospital General se movilizan para exigir el nombramiento de un profesional con méritos académicos como director.

El viernes último, el diputado negó que tenga injerencia en el nombramiento del director general del hospital. "No es verdad, es totalmente un falso rumor", refirió al ser consultado.

### De referencia

El Hospital General de Santa Rosa del Aguaray es de referencia en la zona norte del país y recibe a pacientes de los departamentos de San Pedro, Amambay, Canindeyú y Concepción. En promedio, unas 12.000 personas consultan por mes. El nosocomio fue construido, equipado y donado por el Gobierno de Corea.

Es uno de los centros asistenciales más modernos del interior del país con un presupuesto de G. 26.000 millones ejecutados a nivel central del Ministerio de Salud. Cuenta con terapia intensiva, aunque de seis camas solo una funciona por falta de mantenimiento.

# Sitian Comuna de J. A. Saldívar

Movilización de los pobladores de "10 de Agosto".

**J. AUGUSTO SALDÍVAR (Higinio R. Ruiz Díaz, corresponsal).** Unos 60 pobladores del asentamiento 10 de Agosto de la compañía Aldana Cañada de esta ciudad sitiaron la sede de la Comuna, para obligar al intendente Daniel Báez (PLRA) a reconocer la comisión vecinal del lugar. La medida de presión se inició el viernes último con cierre de la Ruta 1 "Mcal. López", continuó el sábado con un escrache frente al domicilio del jefe municipal y ayer acamparon frente a la institución y evitaron que los contribuyentes ingresaran.

El jefe comunal convocó a los líderes del asentamiento y reconoció la comisión, que es representada por Elena Vázquez. Tras esto levantaron la medida de presión.

Durante la protesta del sábado se produjeron algunos incidentes con grupos seguidores del intendente y algunos familiares.

"Este es un reclamo de hace varios años y no veníamos reconociendo la comisión, porque no reunía los requisitos establecidos por la ordenanza. Ahora regularizaron y hemos reconocido. Reconozco que la Comuna no le dio el respaldo y la atención adecuada a estos vecinos", expresó el intendente Báez.

# Luz verde para reiniciar obras

**FUERTE OLIMPO (Carlos Almirón, corresponsal).** Varias obras encaradas por la Gobernación de Alto Paraguay se encuentran paralizadas desde que asumieron las nuevas autoridades, en agosto pasado. El gobernador José Domingo Adorno (colorado cartista), dijo ayer que culminaron los trabajos de auditoría interna y que ahora las empresas tienen luz verde para finalizar las tareas.

Añadió que las firmas recibirán los pagos de acuerdo al avance de los trabajos y luego de una estricta verificación sobre la calidad de las obras.

Construcción de aulas, de tinglado y comedores escolares, pavimentación y empedrado de calles podrán ser terminadas a partir de esta decisión del ejecutivo departamental.

Asimismo, se reanudará la construcción de una calle costanera sobre el muro de tierra que rodea a la comunidad de Fuerte Olimpo, que se encuentra en su primera etapa. La obra, de aproximadamente 400 metros, está presupuestada en G. 1.500 millones.

Una de las obras que se reiniciará es la construcción de la costanera sobre el muro que rodea a Fuerte Olimpo.

Los trabajos fueron adjudicados a la empresa Grau Construcciones, representada por Félix Grau. La firma percibió un adelanto del 30% del costo total, aunque los trabajos de pavimentación avanzaron solo 100 metros.

### Tareas

Por de pronto, personal de la Gobernación y del Ministerio de Obras Públicas y Comunicaciones (MOPC), conjuntamente con la Asociación de Caminos, reparan varios tramos en los distritos de Fuerte Olimpo y Bahía Negra. En tanto, equipos del Comando de Ingeniería de las Fuerzas Armadas de la Nación se encargan de otro sector.

El gobierno departamental debe cubrir más de G. 10.000 millones de deuda por las obras. Adorno dijo que atendiendo estas cuentas decidió llevar a cabo la auditoría interna para verificar la situación de los trabajos.

La Contraloría General de la República (CGR) también resolvió realizar una auditoría de la administración de la exgobernadora y actual diputada Marlene Ocampos, correspondiente al periodo 2017 y al primer y segundo cuatrimestres de 2018.

REPÚBLICA DEL PARAGUAY
Justicia Electoral

**TRIBUNAL SUPERIOR DE JUSTICIA ELECTORAL**
LICITACIÓN PÚBLICA NACIONAL N° 8/2018

"Remodelación y Ampliación del Bloque I de la Sede Central de la Justicia Electoral – Plurianual 2018/2019", ID N° 350.201.-

De conformidad a la Ley N° 2051/03 "De Contrataciones Públicas" la Justicia Electoral invita a los interesados a participar de la presente convocatoria a Licitación Pública Nacional para la "Remodelación y Ampliación del Bloque I de la Sede Central de la Justicia Electoral – Plurianual 2018/2019". El Pliego de Bases y Condiciones no tendrá costo alguno y se podrá obtener del portal de internet de la Dirección Nacional de Contrataciones Públicas ID N° 350.201, o en su defecto en la Oficina de la Unidad Operativa de Contratación de la Justicia Electoral, sito en la Avenida Eusebio Ayala N° 2759 esquina Santa Cruz de la Sierra, en la ciudad de Asunción, desde su publicación hasta el inicio de la presentación y apertura de ofertas. Las Consultas se deberán presentar nota mediante, en los horarios y días indicados en el Sistema de Información de las Contrataciones Públicas (https://www.contrataciones.gov.py).
Las Ofertas de la Licitación Pública Nacional de referencia, serán presentadas en la Oficina de la Unidad Operativa de Contratación de la Justicia Electoral, hasta las 08:30 horas del día miércoles 31 de octubre del 2018, y abiertas en presencia de los interesados y de las autoridades pertinentes a las 09:00 horas de ese mismo día.
No podrán participar de este llamado las personas físicas o jurídicas inhabilitadas conforme al Art. N° 40 de la Ley N° 2051/03.

Asunción, octubre del 2018.
Unidad Operativa de Contratación de la Justicia Electoral

# Sigue lucha vecinal por recuperar acceso al río

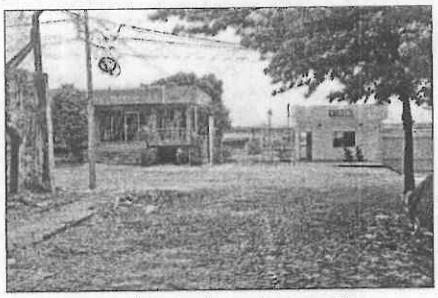

**Actualmente, la calle termina contra un portón.**

La comisión vecinal Calera Cue reclama la recuperación de la calle Díaz de Solís en su último tramo, que comunica al barrio San Antonio, de Asunción, con el río Paraguay. La misma habría sido vendida años atrás.

Los vecinos, que luchan desde hace años, relatan que primeramente se adjudicó la venta de la calle a Impulsora Paraguaya del Gral. Alejandro Fretes Dávalos por G. 2.227.276 en el año 1987. Luego, en 1988, se le vendió a Alcázar SRL por G. 1.500.000. Lamentaron que se esté privando al vecindario de tener acceso al río ya sea para pesca, remo u otros deportes recreativos.

Incluso mostraron que en 2016 la Intendencia emitió una resolución que ordenaba realizar las acciones legales correspondientes para la recuperación del terreno.

El asesor jurídico comunal Juan Carlos Ramírez Montalbetti comentó que aún se está realizando el estudio para determinar la legalidad del título de la empresa, ya que en la Dirección Nacional de Catastro no aparece la calle. Explicó que, por otro lado, están a punto de recuperar la calle Isabel La Católica, que se encuentra a una cuadra.

MERCADO 4 CONTRA METROBÚS E INTERVENCIONES

# Denuncian atropello al trabajo y cierran avenida

*Permisionarios del Mercado 4 cerraron ayer la avenida Rodríguez de Francia para protestar contra las obras del metrobús y las intervenciones hechas a locales. Aseguran que es un atropello al trabajo.*

**Con banderas, pancartas y bombas cerraron la avenida al mediodía.**

Ayer al mediodía la avenida Rodríguez de Francia en su intersección con Otazú fue cerrada por manifestantes, permisionarios del Mercado 4. Los mismos dijeron estar en contra de las obras del metrobús que significarían una intervención en la zona. Aseguraron que muchos puestos serán afectados Además, consideran que la última intervención hecha por la fiscalía en el lugar fue irregular.

La fiscala María Estefanía González encabezó días atrás una intervención en la Galería Bonanza y con orden de allanamiento en mano inspeccionó unos seis locales comerciales, de donde se incautaron productos varios ante indicios de que ingresaron de contrabando.

Los dueños de locales denunciaron que la intervención se realizó en horario nocturno y que no se les dio la posibilidad ni de mostrar los documentos para respaldar la legalidad de sus mercaderías.

"Vinieron sin papeles, sin nada, e irrumpieron, cortaron mi sistema de cámaras. Perdimos más o menos G. 112 millones", dijo Isidro Daniel Arévalos, permisionario. Otra de las dueñas, Hermelinda Araujo, comentó que le afectó mucho todo lo ocurrido y que desea la oportunidad de mostrar todos los papeles que demuestran que trabajan de forma legal.

### Piden audiencia

El concejal Orlando Fiorotto (ANR) presentó ayer una minuta que será tratada hoy en la sesión de la Junta Municipal asuncena. Solicita que se realice una audiencia pública antes de que se otorguen los permisos para las obras del metrobús en Asunción.

# Sindicato critica dictamen de CGR

Miembros del Sindicato Municipal de Asunción se manifestaron ayer frente a la Contraloría General de la República (CGR), para demostrar su desacuerdo con el dictamen expedido por el ente a favor del Sistema de Gestión Tributaria.

La Contraloría General de la República (CGR) dio un fallo favorable la semana pasada a la Comuna, tras su investigación al proceso licitatorio por el cual se adjudicó la consultoría del Sistema de Gestión Tributaria al consorcio TX Panamá.

Gladys Galeano, presidenta del sindicato municipal, comentó que presentaron reclamos en innumerables ocasiones y que no obtuvieron respuesta del ente, pero que ahora en este tema sí dan un dictamen, solo para favorecer a la Comuna. Criticó que el contralor general Enrique García sea el exdirector de Asuntos Jurídicos del intendente Mario Ferreiro.

Galeano dijo que piden la renuncia del contralor y que seguirán insistiendo para defender el sistema de gestión de la Comuna. Los manifestantes no fueron recibidos, ya que García se encuentra de viaje, según informaron. Por este motivo, anunciaron que repetirán la protesta.

**Ayer se manifestaron frente a la Contraloría General.**

Universidad Nacional de Asunción
Facultad de Ciencias Económicas
Tribunal Electoral Independiente

CONVOCATORIA A COMICIOS

El Tribunal Electoral Independiente de la Facultad de Ciencias Económicas de la Universidad Nacional de Asunción de conformidad a las disposiciones legales vigentes de la UNA, convoca a **Comicios Electorales – Estamento Estudiantil** de la Facultad de Ciencias Económicas de la Universidad Nacional de Asunción a fin de integrar: 1 (un) Miembro Titular y 1 (un) Miembro Suplente de la Asamblea Universitaria; 1 (un) Miembro Titular y 1 (un) Miembro Suplente del Consejo Superior Universitario, 3 (tres) Miembros Titulares y 3 (tres) Miembros Suplentes del Consejo Directivo; 1 (un) Miembro Titular y 1 (un) Miembro Suplente del Tribunal Electoral Independiente, para el periodo 2018/2020.

**Fecha**: viernes 12 de octubre de 2018
**Horario**: de 12:00 a 20:00 horas
**Locales**: Sede Central de San Lorenzo y Filiales de Caacupé, Caaguazú, Coronel Oviedo, Paraguarí, San Estanislao, San Pedro del Ycuamandyyú, Villa Hayes y Villarrica.

San Lorenzo (ciudad universitaria), octubre de 2018

**Tribunal Electoral Independiente**

REPÚBLICA DEL PARAGUAY
Justicia Electoral
Custodio de la Voluntad Popular

TRIBUNAL SUPERIOR DE JUSTICIA ELECTORAL
LICITACIÓN PÚBLICA NACIONAL N° 8/2018

"Remodelación y Ampliación del Bloque I de la Sede Central de la Justicia Electoral – Plurianual 2018/2019", ID N° 350.201.-

De conformidad a la Ley N° 2051/03 "De Contrataciones Públicas" la Justicia Electoral invita a los interesados a participar de la presente convocatoria a Licitación Pública Nacional para la "Remodelación y Ampliación del Bloque I de la Sede Central de la Justicia Electoral – Plurianual 2018/2019". El Pliego de Bases y Condiciones no tendrá costo alguno y se podrá obtener del portal de internet de la Dirección Nacional de Contrataciones Públicas ID N° 350.201, o en su defecto en la Oficina de la Unidad Operativa de Contratación de la Justicia Electoral, sito en la Avenida Eusebio Ayala N° 2759 esquina Santa Cruz de la Sierra, en la ciudad de Asunción, desde su publicación hasta el inicio de la presentación y apertura de ofertas. Las Consultas se deberán presentar nota mediante, en los horarios y días indicados en el Sistema de Información de las Contrataciones Públicas (https://www.contrataciones.gov.py).
Las Ofertas de la Licitación Pública Nacional de referencia, serán presentadas en la Oficina de la Unidad Operativa de Contratación de la Justicia Electoral, hasta las 08:30 horas del día miércoles 31 de octubre del 2018, y abiertas en presencia de los interesados y de las autoridades pertinentes a las 09:00 horas de ese mismo día.
No podrán participar de este llamado las personas físicas o jurídicas inhabilitadas conforme al Art. N° 40 de la Ley N° 2051/03.

Asunción, octubre del 2018.
Unidad Operativa de Contratación de la Justicia Electoral

KOICA
Korea International Cooperation Agency
WORLD FRIENDS KOREA

LICITACIÓN PÚBLICA - URGENTE

La Agencia de Cooperación Internacional de Corea (KOICA), Oficina en Paraguay, invita a empresas legalmente establecidas a participar del proceso de licitación pública para la fiscalización de las construcciones en el marco del proyecto del "HEFA (Salud Para Todos): Formación y Consolidación de Micro-red de Salud (MICRORED) *en el Municipio de Limpio, Departamento Central, Paraguay*".

**Resumen del proyecto**
- FASE 1: 1.987 metros cuadrados.
  - USF Ampliada (276 m2), 2 unidades.
  - USF Estándar (205 m2), 7 unidades.
- FASE 2: 2.397metros cuadrados.
  - USF Ampliada (276 m2), 2 unidades.
  - USF Estándar (205 m2), 6 unidades.
  - USF a remodelar, 3 unidades.
- Tamaño: edificio de una planta.
- Sistema estructural principal: hormigón armado y mampostería.
- Tipología Ampliada: Laboratorio, Consultorio Odontológico, 2 (dos) Consultorios, Sala de Pacientes, Sala de Parto, Área Medica, Archivo, Depósito, Cocina, etc.
- Tipología Estándar: Sala de capacitación, 3 (tres) Consultorios, Urgencias, Área Medica, Archivo, Deposito, Cocina, etc.

Alcance del trabajo
- Periodo de contrato: 19 meses desde la firma de contrato.
- Volumen de presupuesto: US$174.000 (IVA exento)

Tipo de Licitación
-Licitación pública con precalificación y suscripción de contrato en base a negociaciones.
-Selección del licitante ganador: luego de la evaluación de las ofertas técnicas y económicas, el mayor puntaje será seleccionado como licitante ganador para la negociación del contrato.
-Fecha de cierre de precalificación: 17 de octubre de 2018.
-Fecha de cierre de la licitación: 31 de octubre de 2018
-Calificaciones para la Licitación: Referirse a la Guía de Licitación publicada en nuestra página del Facebook.

**Para más información:**
**www.facebook.com/koica.paraguay o 021-602-645**

# Asunción incentiva a la construcción en 2019

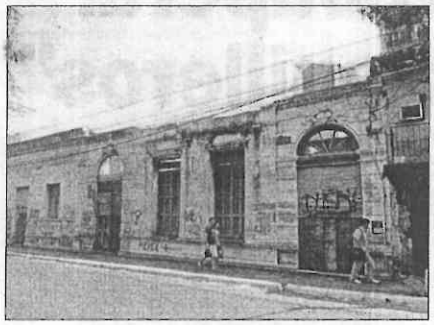

**Muchos edificios en el microcentro asunceno se encuentran abandonados o poco cuidados.**

La ordenanza de Tributos para el 2019 de la Municipalidad de Asunción tiene un montón de incentivos con respecto a la construcción y a la preservación de patrimonios.

"Esta ordenanza no plantea modificaciones en cuanto a los tributos, no hay aumento de tributos, los valores permanecen iguales", aclaró el concejal Federico Franco (Juntos Podemos). Agregó que los principales cambios se refieren a las ordenanzas que ya están contempladas para el 2019. Por ejemplo, la que prevé incentivos para la preservación de edificaciones de valor patrimonial, teniendo en cuenta la cantidad de edificios abandonados en la Capital.

Asimismo, incentivos para construcciones sostenibles como para la edificación de viviendas destinadas a la clase media. Estos consisten en la reducción de impuestos a los proyectos que reúnan una serie de requisitos.

También se incluyen incentivos para propuestas de revitalización de edificaciones de valor patrimonial.

Finalmente, Franco explicó que los tributos que están relacionados al salario mínimo sí van a ser ajustados, debido a que este tuvo un aumento durante el año.

EMPRESA NO SE HABÍA CONSTITUIDO, PERO FUE ADJUDICADA

# Contrato con Consorcio TX sería nulo, denuncian

*El grupo "#Asunosevende" denunció que la adjudicación de la consultoría del Sistema de Gestión Tributaria de Asunción al Consorcio TX es nula, ya que el mismo no se había constituido aún al momento de la resolución.*

Ciudadanos asuncenos presentaron ayer una serie de documentaciones con respecto al Consorcio TX, adjudicado para la consultoría del Sistema de Gestión Tributaria y Catastral de Asunción. Entre los mismos se encuentran algunos de la Subsecretaría de Estado y Tributación (SET) que muestran que la fecha de constitución del Consorcio sería el 25 de abril de este año.

Asimismo, el consorcio se habría inscrito en el Registro Público el 26 de abril del 2018 y se inscribió en la SET el 21 de junio de este año. Finalmente, obtuvo su patente comercial recién el primer día de este mes.

Todo esto convierte en nulo el proceso licitatorio –denuncian– ya que la adjudicación se realizó ya el 23 de abril del 2018 cuando el consorcio no existía legalmente. "Se le concede y se le adjudica al consorcio TX la contratación de este servicio, que es una cosa monstruosa (…) Se le entregó una Asunción a un consorcio que no existía, es gravísimo lo que está sucediendo", aseveró Rosa Vacchetta, miembro del grupo "#Asunosevende.

**Rosa Vacchetta**

**Rubén Acevedo**

Explicó que, según los requerimientos de la Dirección de Contrataciones Públicas, los consorcios deben presentar constancia de RUC expedida de la SET y escrituras públicas de Constitución del Consorcio para formar parte del Sistema de Información de Proveedores del Estado (SIPE).

Actualmente, se espera una sentencia de la Corte Suprema de Justicia con respecto a una acción de inconstitucionalidad presentada por el mismo grupo ciudadano.

### Sin irregularidades

El director municipal de Gestión Tributaria, Rubén Acevedo, dijo no estar al tanto de la denuncia, pero comentó que "todas la cuestiones formales fueron revisadas por todas las instituciones correspondientes y no se encontraron irregularidades". Añadió que están abiertos a responder denuncias formales que se hagan ante un ente que tenga jurisdicción. El consorcio está formado por la empresa TX Panamá (Internacional) y Gaudi SA (local).

# Piden recoger basura en bañados

Un plan de ampliación de áreas de recolección de basura que incluya a las zonas no catastrales (bañados), solicitó el concejal Augusto Wagner (PLRA).

"Ante la ocurrencia de los eventos climáticos del fin de semana pasado, ha quedado en evidencia, una vez más, el peligro representado por la acumulación de basura en cauces hídricos de nuestra ciudad", comentó.

Esta situación es la que ha generado desbordes e inundaciones en gran medida inevitables que han puesto en riesgo la vida y el bienestar de los ciudadanos afectados, según precisó.

Wagner considera que la acumulación de basura se debe en parte a la falta de cobertura en determinados sectores. "Es de suma importancia subsanar de manera urgente dicho inconveniente, a fin de favorecer el correcto escurrimiento de las aguas pluviales y ayudar de esta manera a resguardar la seguridad de la ciudadanía en días de lluvia intensa.

La inconsciencia de la gente se vio reflejada en los últimos días, ya que muchos aprovecharon los raudales para arrojar sus desechos.

### Inspección de edificios

Asimismo, el edil también presentó una minuta que sugiere la creación de una "inspección técnica edilicia" para edificaciones construidas en el territorio asunceno y que tengan más de 30 años.

Wagner señala que se deberían evaluar aspectos que ayuden a determinar el grado de deterioro de ciertos edificios y que, de esta forma, se evite la posibilidad de graves riesgos para la seguridad de sus habitantes o usuarios en el caso de las empresas.

"Se deben estudiar la estructura, las instalaciones y los acabados para exigir un mejor mantenimiento", expresó. Habría dictamen para la siguiente sesión.


REPÚBLICA DEL PARAGUAY
Justicia Electoral

Cuando de la Tribunal Popular

**TRIBUNAL SUPERIOR DE JUSTICIA ELECTORAL**
LICITACIÓN PÚBLICA NACIONAL N° 8/2018

"Remodelación y Ampliación del Bloque I de la Sede Central de la Justicia Electoral – Plurianual 2018/2019", ID N° 350.201.-

De conformidad a la Ley N° 2051/03 "De Contrataciones Públicas" la Justicia Electoral invita a los interesados a participar de la presente convocatoria a Licitación Pública Nacional para la "Remodelación y Ampliación del Bloque I de la Sede Central de la Justicia Electoral – Plurianual 2018/2019". El Pliego de Bases y Condiciones no tendrá costo alguno y se podrá obtener del portal de internet de la Dirección Nacional de Contrataciones Públicas ID N° 350.201, o en su defecto en la Oficina de la Unidad Operativa de Contratación de la Justicia Electoral, sito en la Avenida Eusebio Ayala N° 2759 esquina Santa Cruz de la Sierra, en la ciudad de Asunción, desde su publicación hasta el inicio de la presentación y apertura de ofertas. Las Consultas se deberán presentar nota mediante, en los horarios y días indicados en el Sistema de Información de las Contrataciones Públicas (https://www.contrataciones.gov.py).
Las Ofertas de la Licitación Pública Nacional de referencia, serán presentadas en la Oficina de la Unidad Operativa de Contratación de la Justicia Electoral, hasta las 08:30 horas del día miércoles 31 de octubre del 2018, y abiertas en presencia de los interesados y de las autoridades pertinentes a las 09:00 horas de ese mismo día.
No podrán participar de este llamado las personas físicas o jurídicas inhabilitadas conforme al Art. N° 40 de la Ley N° 2051/03.

Asunción, octubre del 2018.
Unidad Operativa de Contratación de la Justicia Electoral



**UNIVERSIDAD NACIONAL DE ASUNCIÓN**
**FACULTAD DE CIENCIAS QUÍMICAS**

El Tribunal Electoral Independiente de la Facultad de Ciencias Químicas de la Universidad Nacional de Asunción, convoca a los Comicios Electorales del Estamento ESTUDIANTIL, para elegir: un (1) Miembro Titular y un (1) Miembro Suplente para integrar la Asamblea Universitaria, Periodo 2018-2020; un (1) Miembro Titular y un (1) Miembro Suplente para integrar el Consejo Superior Universitario, Periodo 2018-2020; tres (3) Miembros Titulares y tres (3) Miembros Suplentes para integrar el Consejo Directivo de la Facultad, Periodo 2018-2020 y un (1) Miembro Titular y un (1) Miembro Suplente para integrar el Tribunal Electoral Independiente, Periodo 2018-2020.

**LUGAR:** Facultad de Ciencias Químicas de la UNA, Campus de la UNA (San Lorenzo - Paraguay)

**FECHA DE REALIZACIÓN DE LOS COMICIOS:** miércoles 17 de octubre de 2018

**HORARIO:** de 09:00 a 17:00 horas

San Lorenzo, Ciudad Universitaria, octubre de 2018



KOICA
Korea International Cooperation Agency

WORLD FRIENDS KOREA

**LICITACIÓN PÚBLICA - URGENTE**

La Agencia de Cooperación Internacional de Corea (KOICA), Oficina en Paraguay, invita a empresas legalmente establecidas a participar del proceso de licitación pública para la fiscalización de las construcciones en el marco del proyecto del "HEFA (Salud Para Todos): Formación y Consolidación de Micro-red de Salud (MICRORED) *en el Municipio de Limpio, Departamento Central, Paraguay*".

**Resumen del proyecto**
- FASE 1: 1.987 metros cuadrados.
  - USF Ampliada (276 m2), 2 unidades.
  - USF Estándar (205 m2), 7 unidades.
- FASE 2: 2.397 metros cuadrados.
  - USF Ampliada (276 m2), 2 unidades.
  - USF Estándar (205 m2), 6 unidades.
  - USF a remodelar, 3 unidades.
- Tamaño: edificio de una planta.
- Sistema estructural principal: hormigón armado y mampostería.
- Tipología Ampliada: Laboratorio, Consultorio Odontológico, 2 (dos) Consultorios, Sala de Pacientes, Sala de Parto, Área Medica, Archivo, Depósito, Cocina, etc.
- Tipología Estándar: Sala de capacitación, 3 (tres) Consultorios, Urgencias, Área Medica, Archivo, Deposito, Cocina, etc.

**Alcance del trabajo**
- Periodo de contrato: 19 meses desde la firma de contrato.
- Volumen de presupuesto: US$ 174.000 (IVA exento)

**Tipo de Licitación**
-Licitación pública con precalificación y suscripción de contrato en base a negociaciones.
-Selección del licitante ganador: luego de la evaluación de las ofertas técnicas y económicas, el mayor puntaje será seleccionado como licitante ganador para la negociación del contrato.
-Fecha de cierre de precalificación: 17 de octubre de 2018.
-Fecha de cierre de la licitación: 31 de octubre de 2018
-Calificaciones para la Licitación: Referirse a la Guía de Licitación publicada en nuestra página del Facebook.

**Para más información:**
**www.facebook.com/koica.paraguay o 021-602-645**