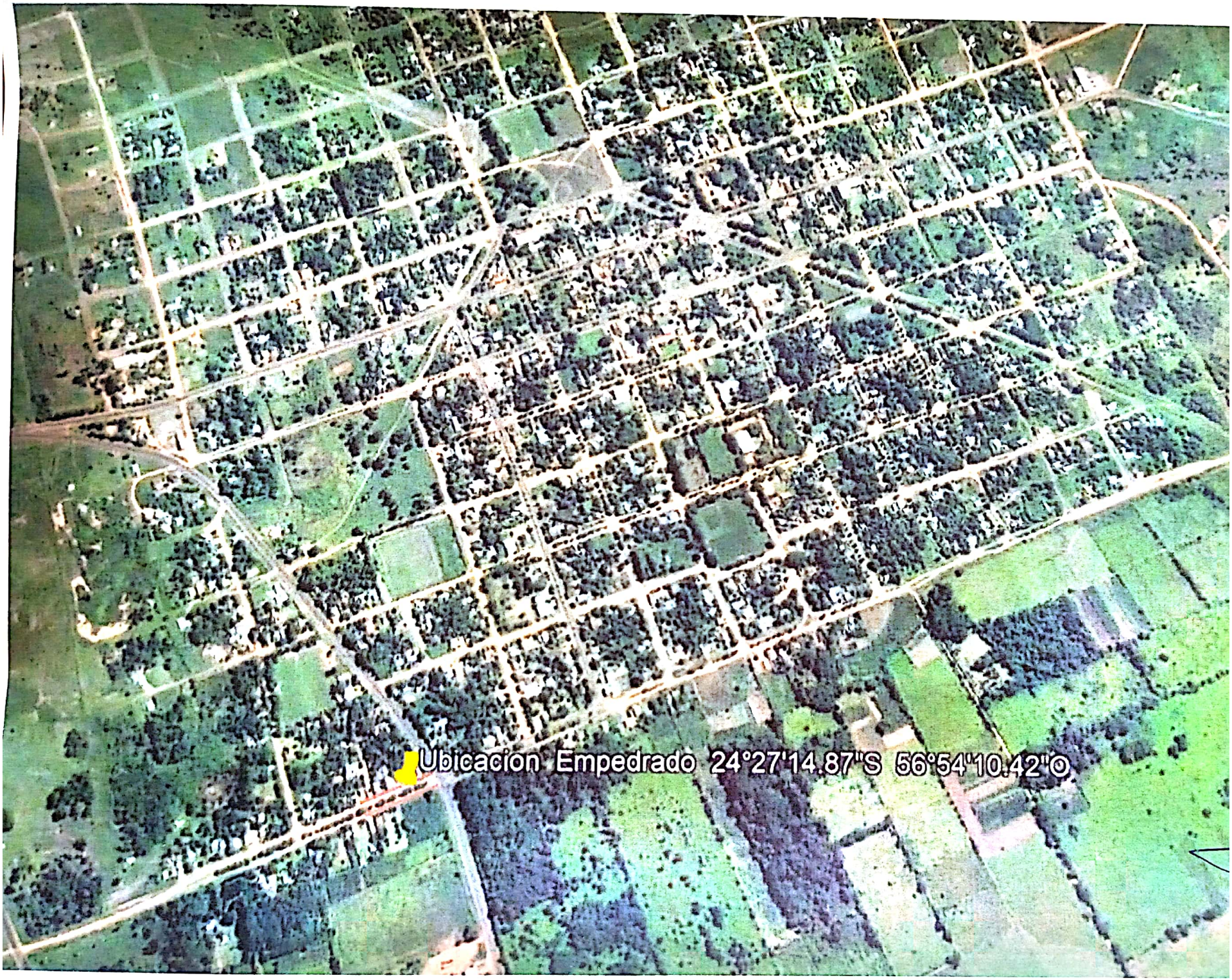

Escaneado con CamScanner

Especificaciones Técnicas

Proceso1: PREPARACION DE LA CAJA

PENDIENTE 5%

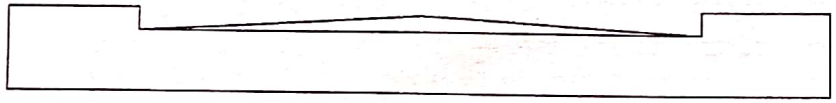

CONSISTE EN EL DESMONTE DEL SUELO EN CAPAS SUCESIVAS DE3 0cm HASTA NIVELARLO

DESMONTE
DESMONTE

1° CAPA DE 0.30m
2° CAPA DE 0.30m

Proceso 2: COLOCACION DE CORDONES DE H°

RELLENO Y COMPACTADO DE ESPALDONES Y RELLENO DE JUNTAS

CORDON DE H°

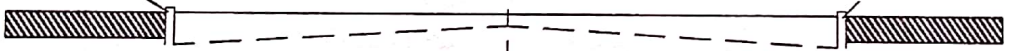

RELLENO DE ESPALDON

RELLENODEESPALDON

Proceso 3: PREPARACION DE COLCHON DE ARENA

PENDIENTE 5%

PENDIENTE 5%

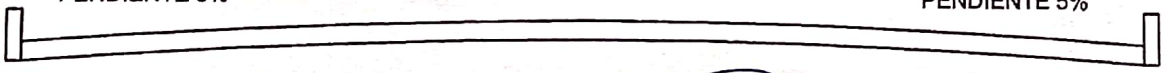

CORDON-HORMIGON

CORDON-CUNETA

Proceso4 . ASIENTO DE PIEDRAS Y APISONADO LEVE

CORDON-BADEN

PENDIENTE 5%

PENDIENTE 5%

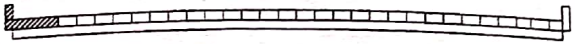

CORDON-HORMIGON

Proceso5: COMPACTACION FINAL

CON COMPACTADORA(manual, mecanico,etc.)

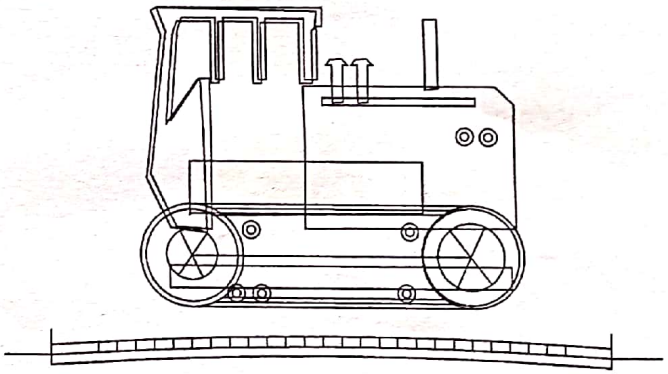

Arq. Alcides Rercuil Barrios
Registro MOPC Nº 2210
Fiscal de Obras

Municipalidad Gral. ELIZARDO AQUINO		
PROYECTO: PAVIMENTACIÓN TIPO EMPEDRADO Cordon de Hº y Badem		
UBICACIÓN: Avda Bolulevard Luque E/ PY 10 y PY 22		
Calle : Boulevard Luque		3
Gral. Aquino	Barrio Centro	
SUPERFICIE A CONSTRUIR: 1.656 m2		

Escaneado con CamScanner

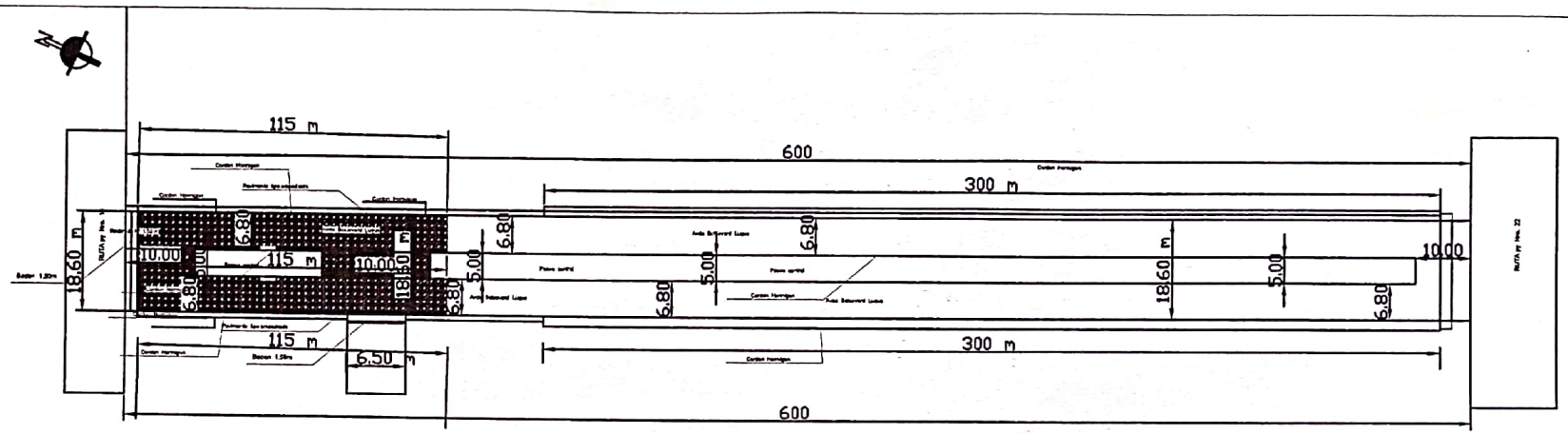

Referencias

- Empedrado
- Cuneta
- Cordon
- Baden

Baden 1,50 metros = 18ml.
Empedrado = 1.564m2 .
Cordon cuneta = 0 ml
Cordon Hº = 440 ml
Alcantarilla 700mm = 0 ml
Superficie total a construir = 1.656m^2

Arq. Alejandro Hernan Barrios
Registro MOPC Nº 2210
Fiscal de Obras

Municipalidad Gral. ELIZARDO AQUINO		
PROYECTO: PAVIMENTACIÓN TIPO EMPEDRADO Cordon de Hº y Badem		
UBICACIÓN: Avda Bolulevard Luque E/ PY 10 y PY 22		
Calle : Boulevard Luque		
Gral. Aquino	Barrio Centro	1
SUPERFICIE A CONSTRUIR: 1.656 m2		

Escaneado con CamScanner

Detalles Constructivos

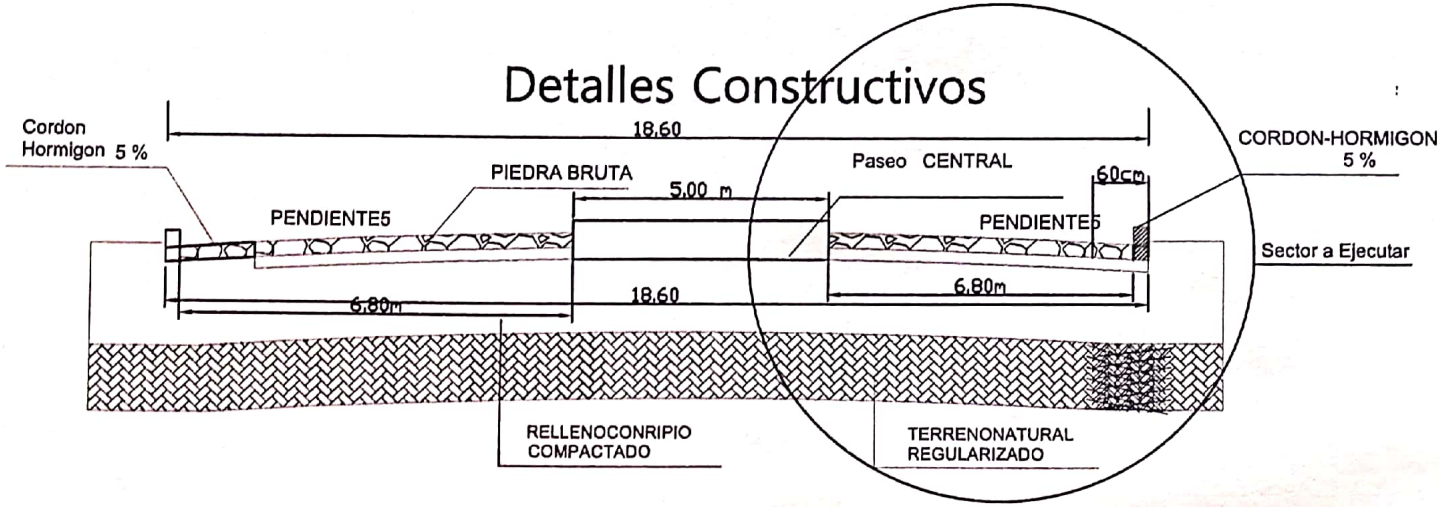

Corte transversal de Baden de H°

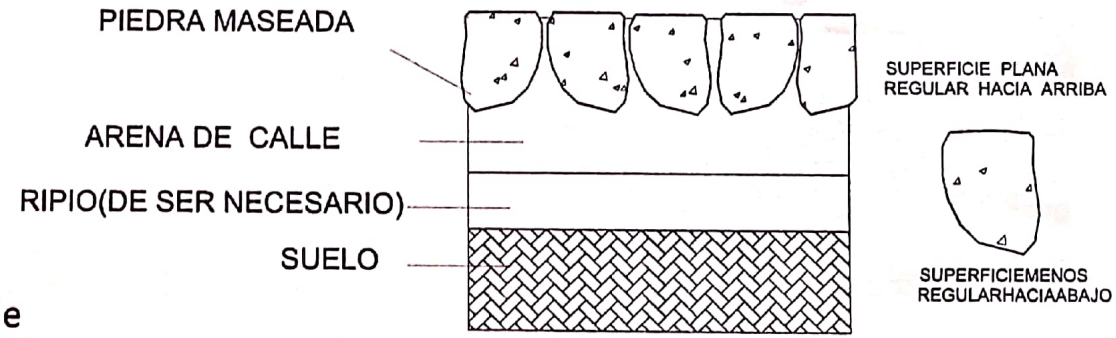

Profundidad y pendiende variable

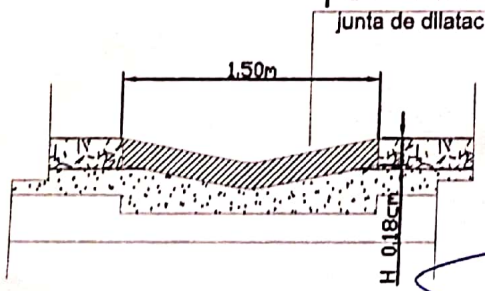

Arq. Alejandro Fenoglio Barrios
Registro MOPC Nº 2220
Fiscal de Obras

Municipalidad Gral. ELIZARDO AQUINO		
PROYECTO: PAVIMENTACIÓN TIPO EMPEDRADO Cordon de Hº y Badem		
UBICACIÓN: Avda Bolulevard Luque E/ PY 10 y PY 22		
Calle : Boulevard Luque		2
Gral. Aquino	Barrio Centro	
SUPERFICIE A CONSTRUIR: 1.656 m2		

Escaneado con CamScanner