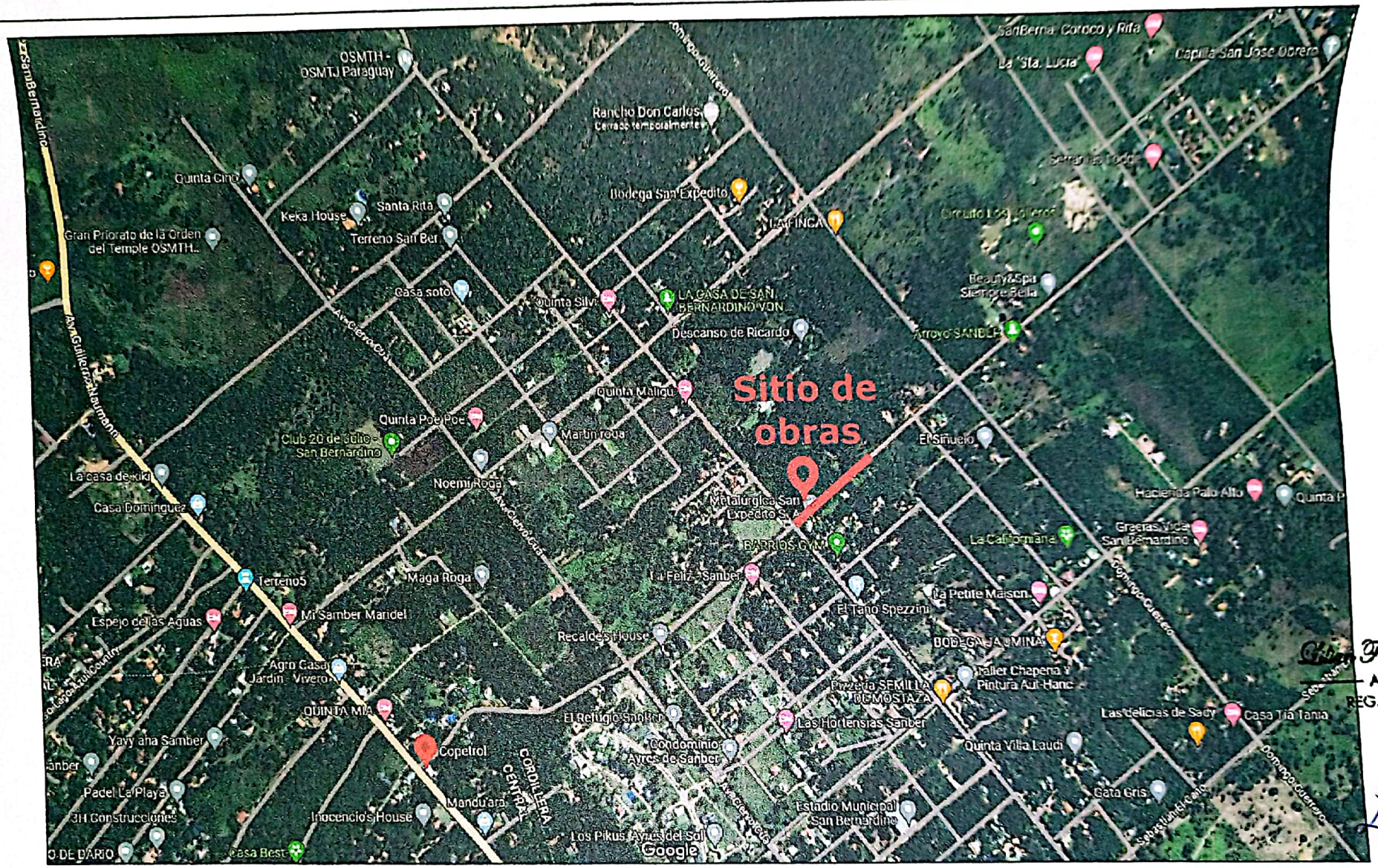

Fonseca Chamorro
ARQUITECTA
REG. PROF. Nº: 4237

MUNICIPALIDAD DE SAN BERNARDINO	01	
PROYECTO:CONSTRUCCIÓN DE PAV. TIPO EMPEDRADO CONTINUACION DE CALLE CLUB 24 DE SEPTIEMBRE - BARRIO COLÓN	PLANTA DE LOCALIZACION GEOREFERENCIAL	**Esc.: 1/1000**

N

Escaneado con CamScanner

Coordenadas:25°17'11.9"S 57°17'59.7"W

Liliam Fonseca Chamorro
ARQUITECTA
REG. PROF. Nº: 4237

MUNICIPALIDAD DE SAN BERNARDINO		02
PROYECTO:CONSTRUCCIÓN DE PAV. TIPO EMPEDRADO CONTINUACION DE CALLE CLUB 24 DE SEPTIEMBRE - BARRIO COLÓN	PLANTA DE UBICACIÓN	**Esc.: 1/500**

N

Escaneado con CamScanner

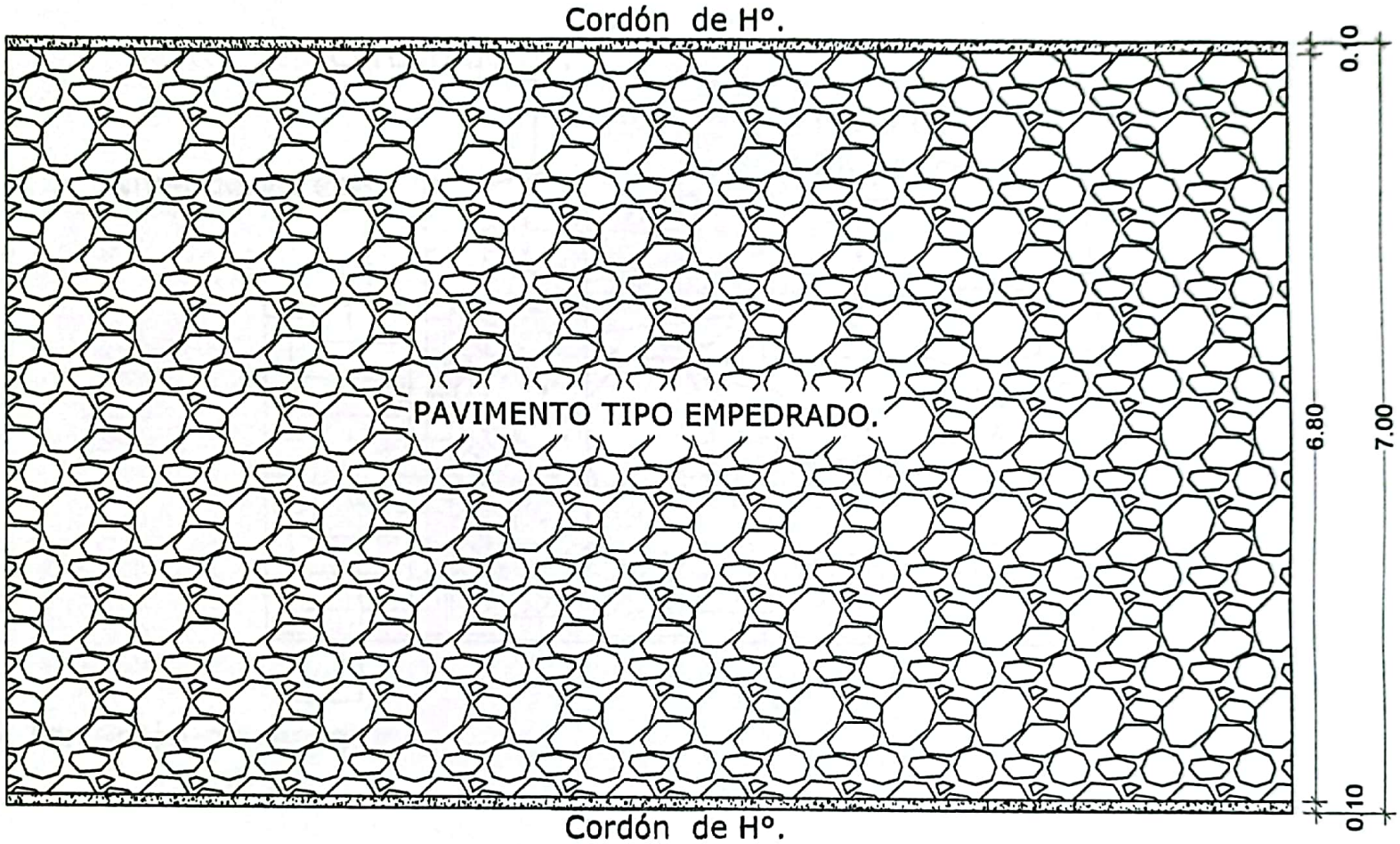

Coordenadas:25°17'11.9"S 57°17'59.7"W

MUNICIPALIDAD DE SAN BERNARDINO		03
PROYECTO:CONSTRUCCIÓN DE PAV. TIPO EMPEDRADO CONTINUACION DE CALLE CLUB 24 DE SEPTIEMBRE - BARRIO COLÓN	PLANTA DE EMPEDRADO	**Esc.: to FIT.**

Lilian Benítez Chamorro
ARQUITECTA
REG. PROF. Nº: 4237

Escaneado con CamScanner

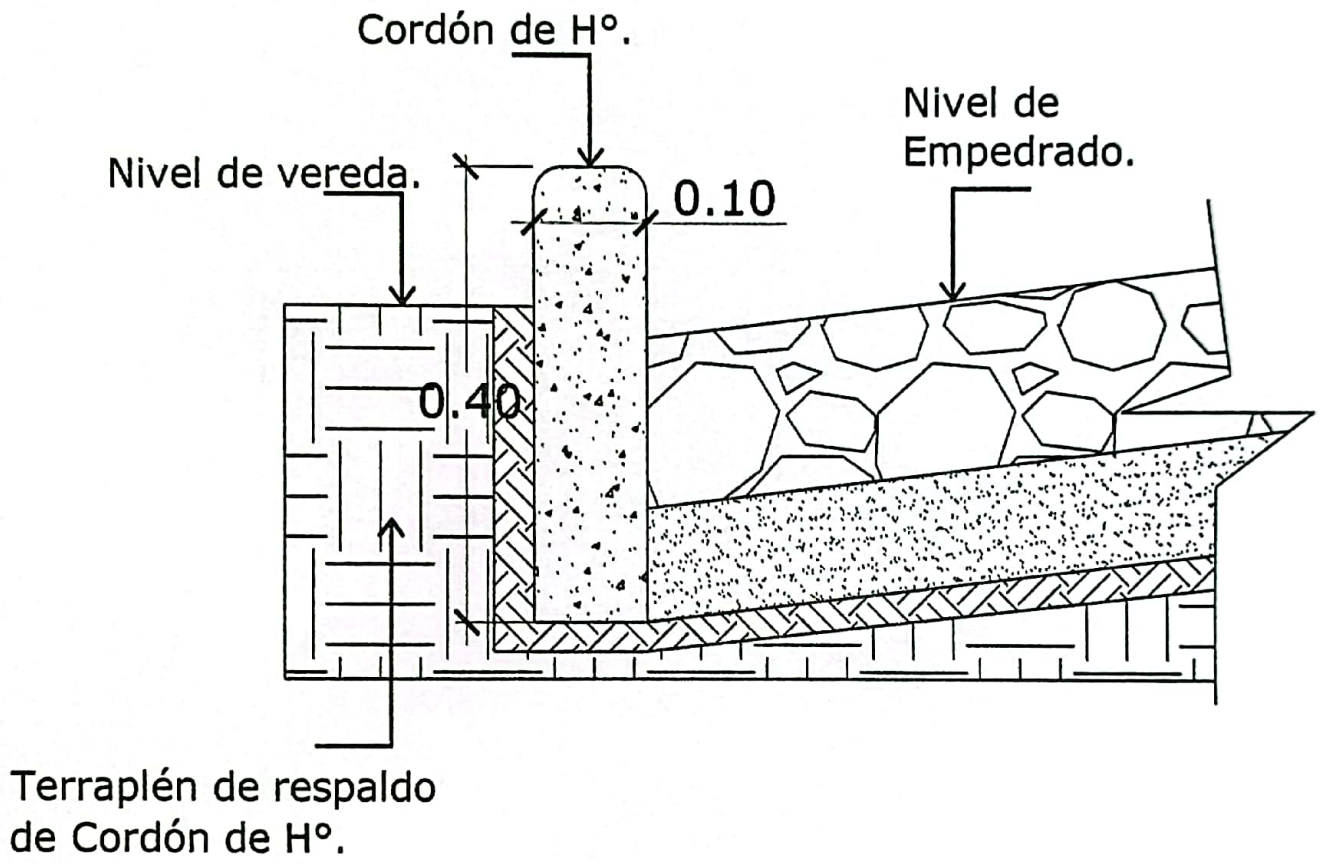

Coordenadas:25°17'11.9"S 57°17'59.7"W

MUNICIPALIDAD DE SAN BERNARDINO		04
PROYECTO:CONSTRUCCIÓN DE PAV. TIPO EMPEDRADO CONTINUACION DE CALLE CLUB 24 DE SEPTIEMBRE - BARRIO COLÓN	DETALLES DE CORDÓN DE H°.	**Esc.: to FIT.**

Lilian Fonseca Chamorro
ARQUITECTA
REG. PROF. N°: 4237

Escaneado con CamScanner