POLICIA NACIONAL

DIRECCION GENERAL DE ADMINISTRACION Y FINANZAS

DIRECCION GENERAL DE LOGISTICA Y ABASTECIMIENTOS

ANTEPROYECTO DE CONSTRUCCION DE LA DIRECCION DE POLICIA DEL DPTO. CENTRAL Y EL DEPARTAMENTO DE INVESTIGACIONES - CENTRAL

POLICIA NACIONAL
DIRECCION DE POLICIA DEL DPTO. CENTRAL

POLICIA NACIONAL
DEPARTAMENTO DE INVESTIGACIONES - CENTRAL

POLICIA NACIONAL
DIRECCION DE POLICIA DEL DPTO. CENTRAL
POLICIA NACIONAL

POLICIA NACIONAL
DEPARTAMENTO DE INVESTIGACIONES - CENTRAL
POLICIA NACIONAL
DIRECCION DE POLICIA DEL DTO. CENTRAL

POLICIA NACIONAL
DEPARTAMENTO DE INVESTIGACIONES - CENTRAL
POLICIA NACIONAL
DIRECCION DE POLICIA DE TRANSITO CENTRAL

localización

Acceso
67.37m
40.56m
Área de implantación
del proyecto
43.74m
69.76m
Lince

Infraestructura

- Superficie del terreno a intervenir **2.850 m²**
- La superficie total construida es de **1115 m²**
- Costo aproximado de edificación

  4.500.000.000 Gs.
- Costo aproximado de equipamiento

  1.000.000.000 Gs.
- Costo total estimado

  5.500.000.000 Gs.

Infraestructura

- **Sala de Prensa capacidad**
- 70 butacas comunes
- **Comedor 30 personas**
- **Dormitorio para 30 camas**
- **Sala de espera**
- **40 plazas de estacionamiento**
- **18 oficinas**
- **Helipuerto**

zonificación

DIRECCION DE POLICIA CENTRAL

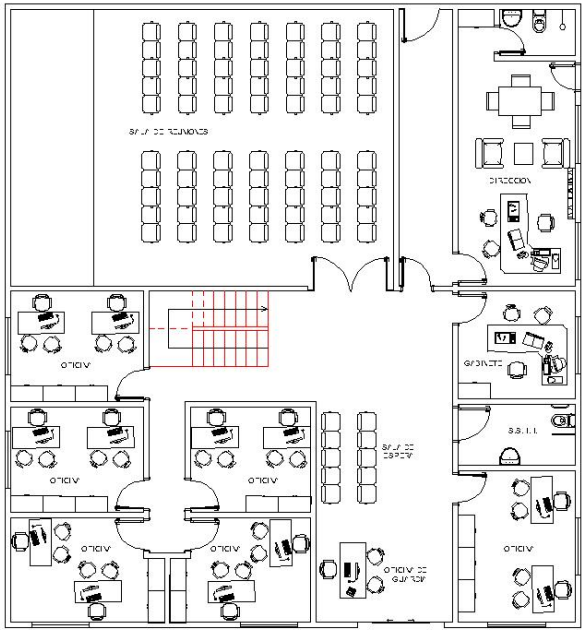

PROPUESTA BLOQUE DIRECCIONES
PLANTA BAJA

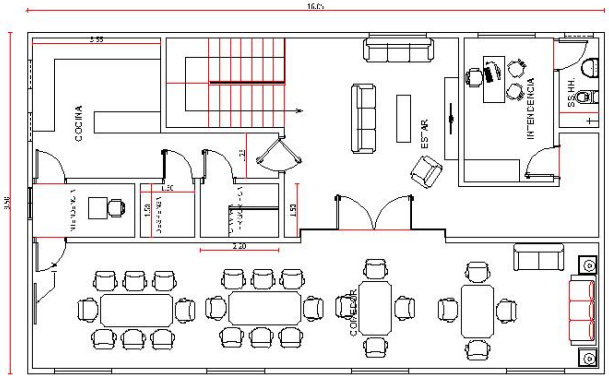

PROPUESTA PRIMER PISO

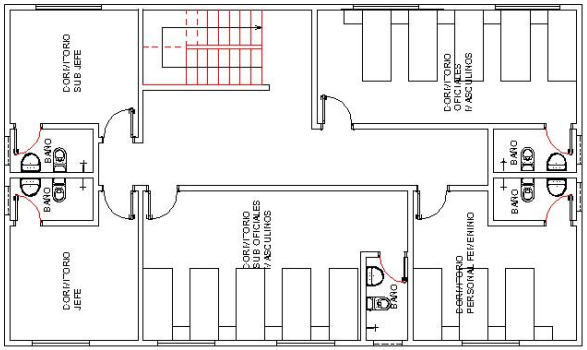

PROPUESTA SEGUNDO PISO

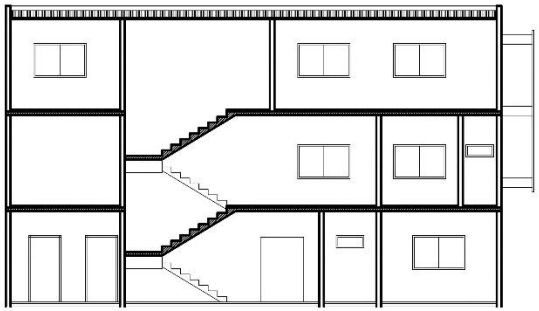

Propuesta Corte A-A"
Esc_____1/75

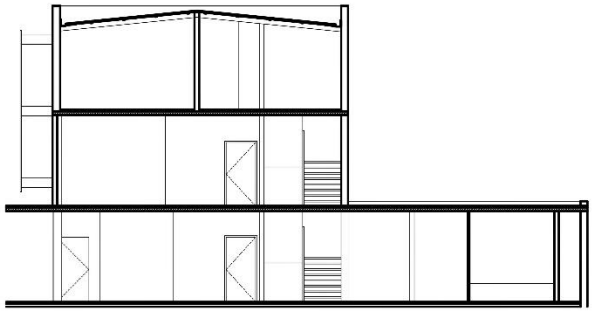

Propuesta Corte B-B"
Esc_____1/75

Propuesta Fachada Principal
Esc_____1/75

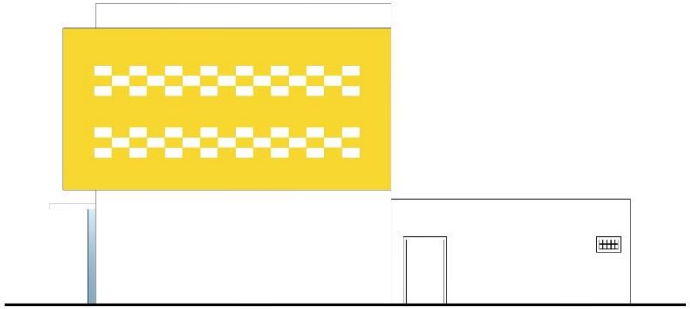

Propuesta Fachada Lateral
Esc_____1/75

DPTO. DE INVESTIGACIONES - CENTRAL

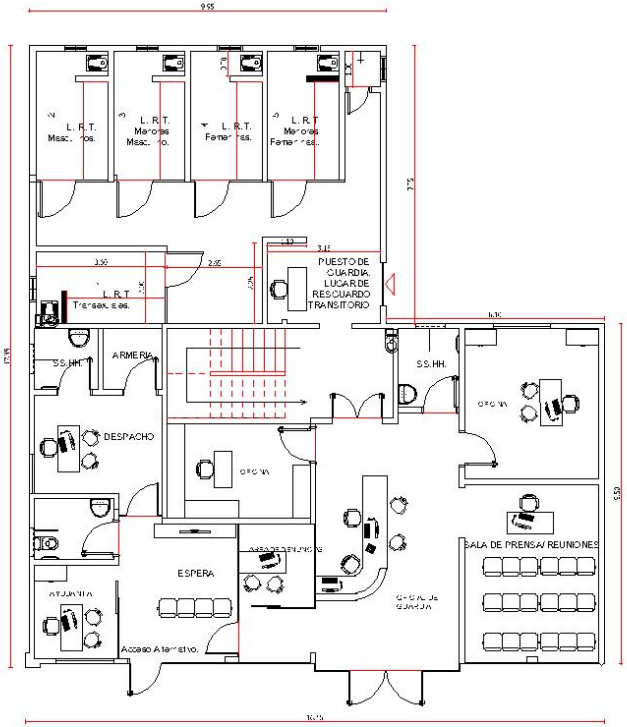

PROPUESTA BLOQUE DPTO. INVESTIGACIONES
PLANTA BAJA

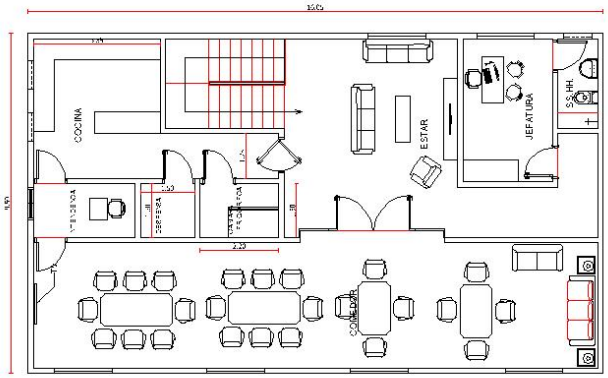

PROPUESTA PRIMER PISO

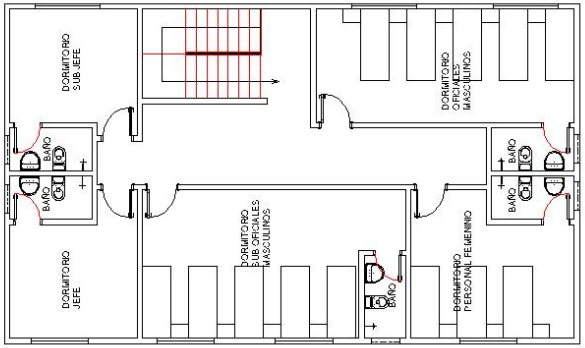

PROPUESTA SEGUNDO PISO

Proyecto elaborado por el Departamento de Construcciones de la Policía Nacional

FERNANDO E. PAREDES

SUBCOMISARIO MGAP.

ARQ. GIOVANNA ANONIS

SUBOFIC. 1RO. PS.

División Técnica