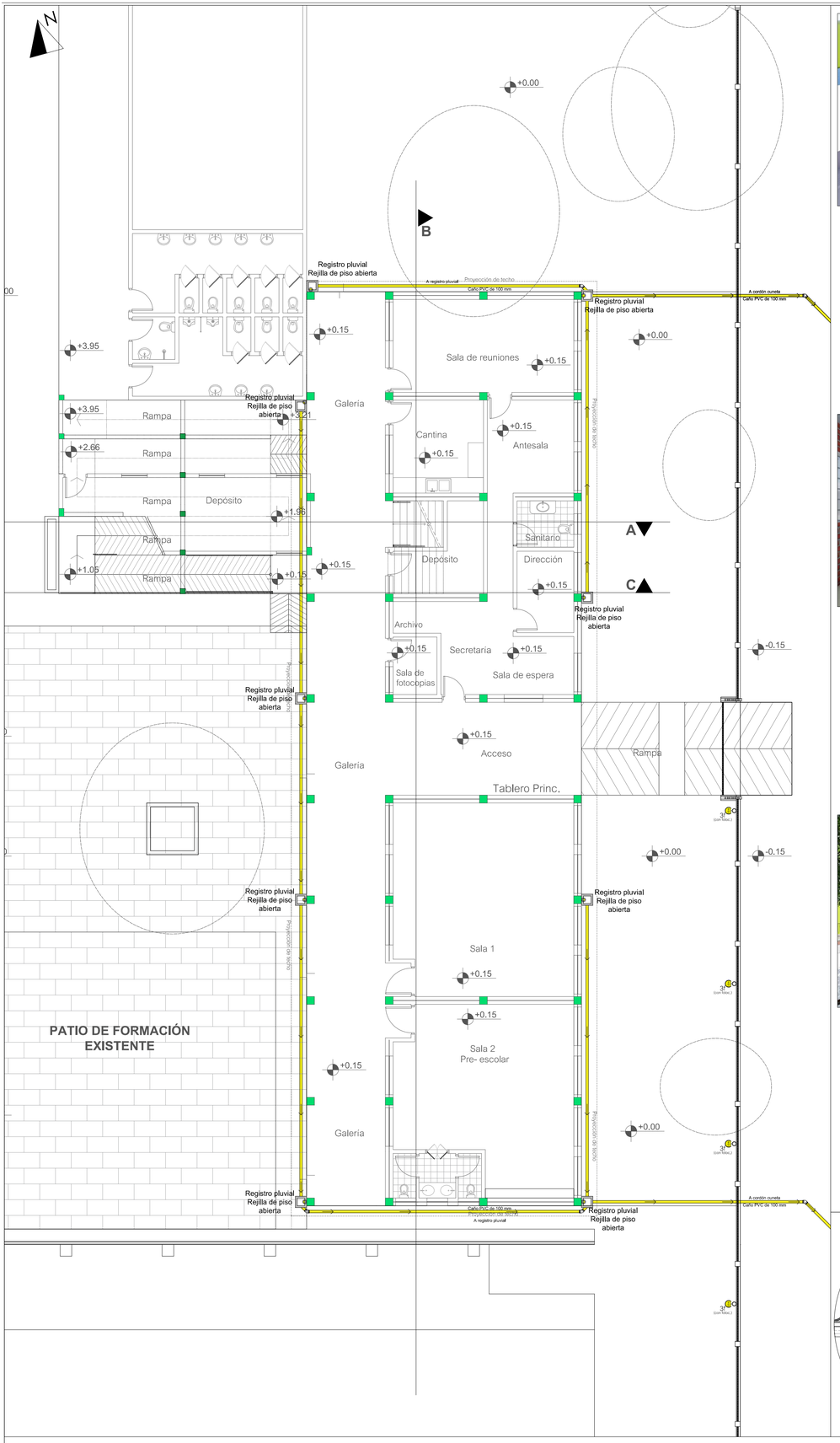

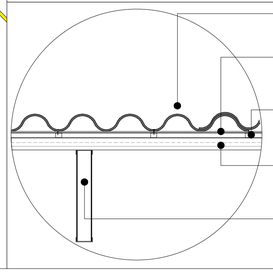

Techo de chapa galvanizada N° 26, ondulada o romboidal.

Aislación: membrana de poliestireno expandido de 5 mm de espesor, una cara de aluminio, sobre entramado de alambre.

Perfiles de soporte de las chapas con separación máxima de 20 cm.

Perfiles de acero Tipo C, 4cm x 10cm cada 1 metro como máximo, con tornillos autoperforantes.

Tirantes metálicos de 12 x 30 cm, cada 3 m. Doble perfiles U de 12 x 50 x 2 mm en las caras superior e inferior, con montantes y diagonales de refuerzos de ángulos metálicos soldados.

DETALLE DE TECHO- Esc. 1/10

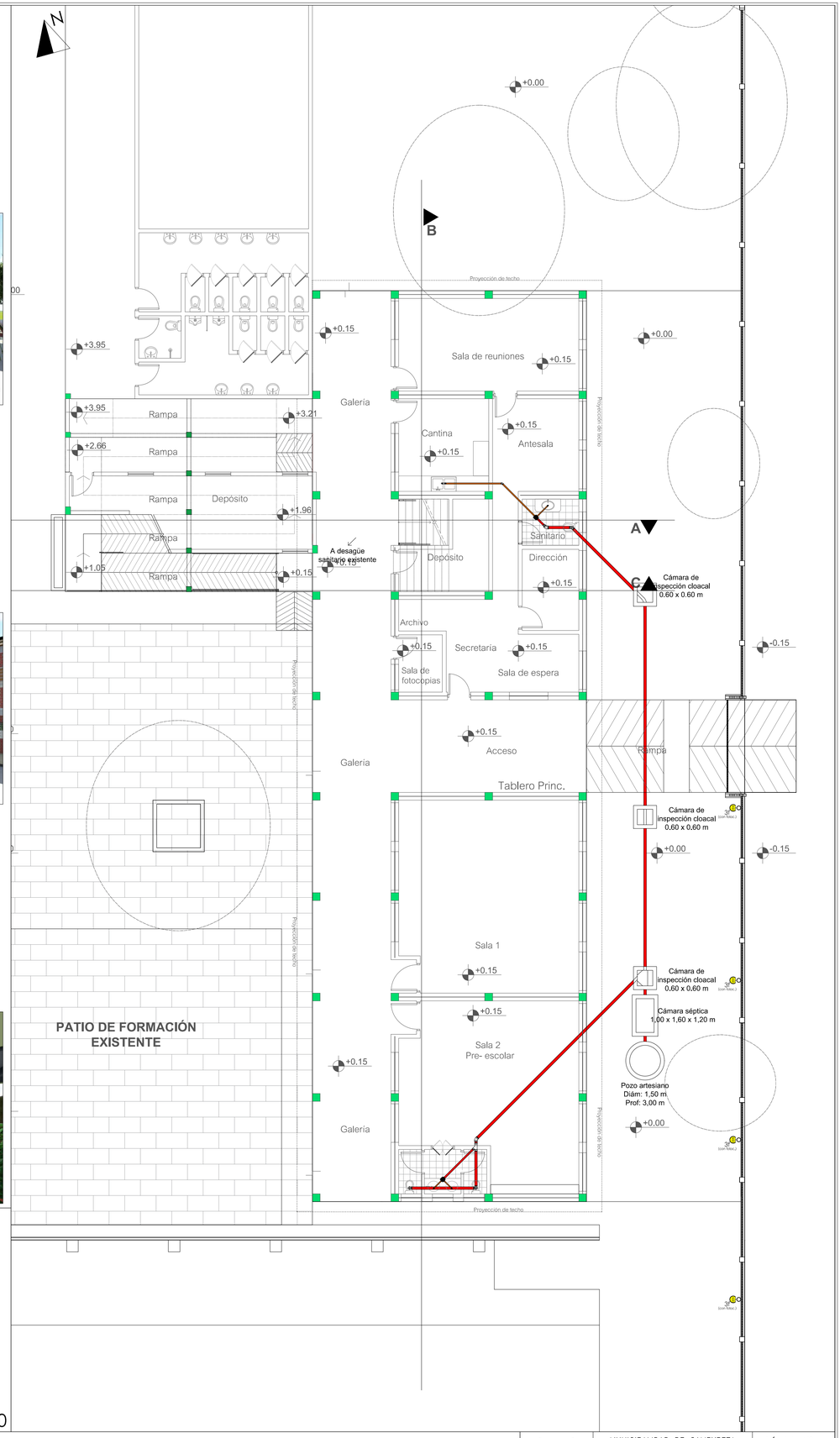

INSTALACIONES PLUVIALES Y SANITARIAS
PLANTA BAJA- Esc. 1/100

MUNICIPALIDAD DE CAMBYRETA
ITAPÚA - PARAGUAY

MUNICIPALIDAD DE CAMBYRETA
"Cambyretá en Marcha"
Período de Gobierno 2015-2020

Tipo de plano: Arquitectónico

Planos de instalación sanitaria y pluvial - Planta baja y alta

PROYECTO:
Demolición y Ampliación
Escuela Básica N° 4006
"San Juan Bautista"

Arq. Luis Roa Bartz
Director del Dpto. de obras

Sr. Francisco Javier Pereira
Intendente Municipal

LÁMINA Nº:
09
Marzo de 2020