MUNICIPALIDAD
DE
GRAL. JOSÉ MARÍA DELGADO

ESCUELA BÁSICA N° 211
CARLOS ANTONIO LÓPEZ

CONSTRUCCIÓN DE SALA ADMINISTRATIVA

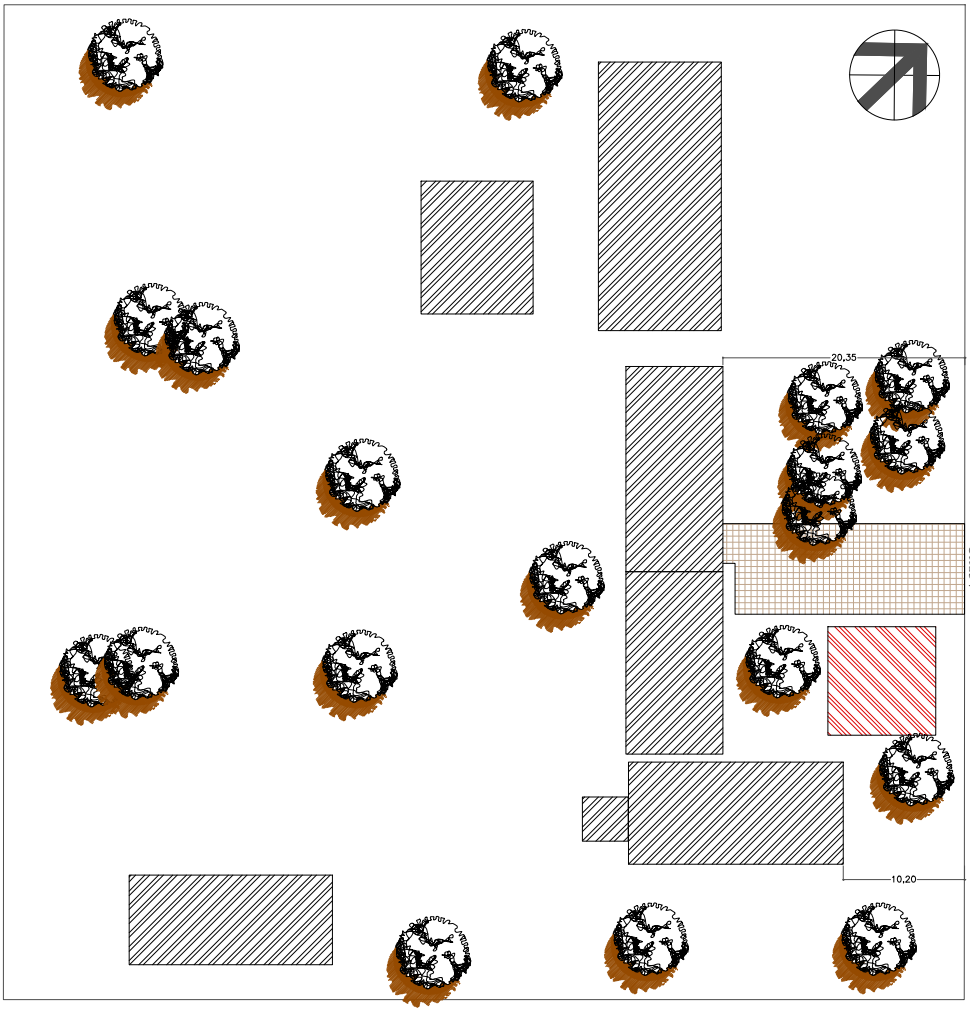

BLOQUE A CONSTRUIR

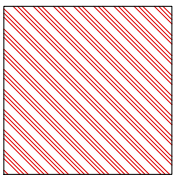

BLOQUE EXISTENTE

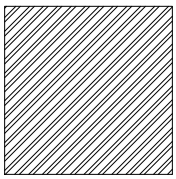

MUNICIPALIDAD DE GRAL. JOSÉ MARÍA DELGADO - ITAPÚA

ESCUELA BÁSICA Nº 211 CARLOS ANTONIO LÓPEZ

PLANTA DE UBICACIÓN

escala 1/500

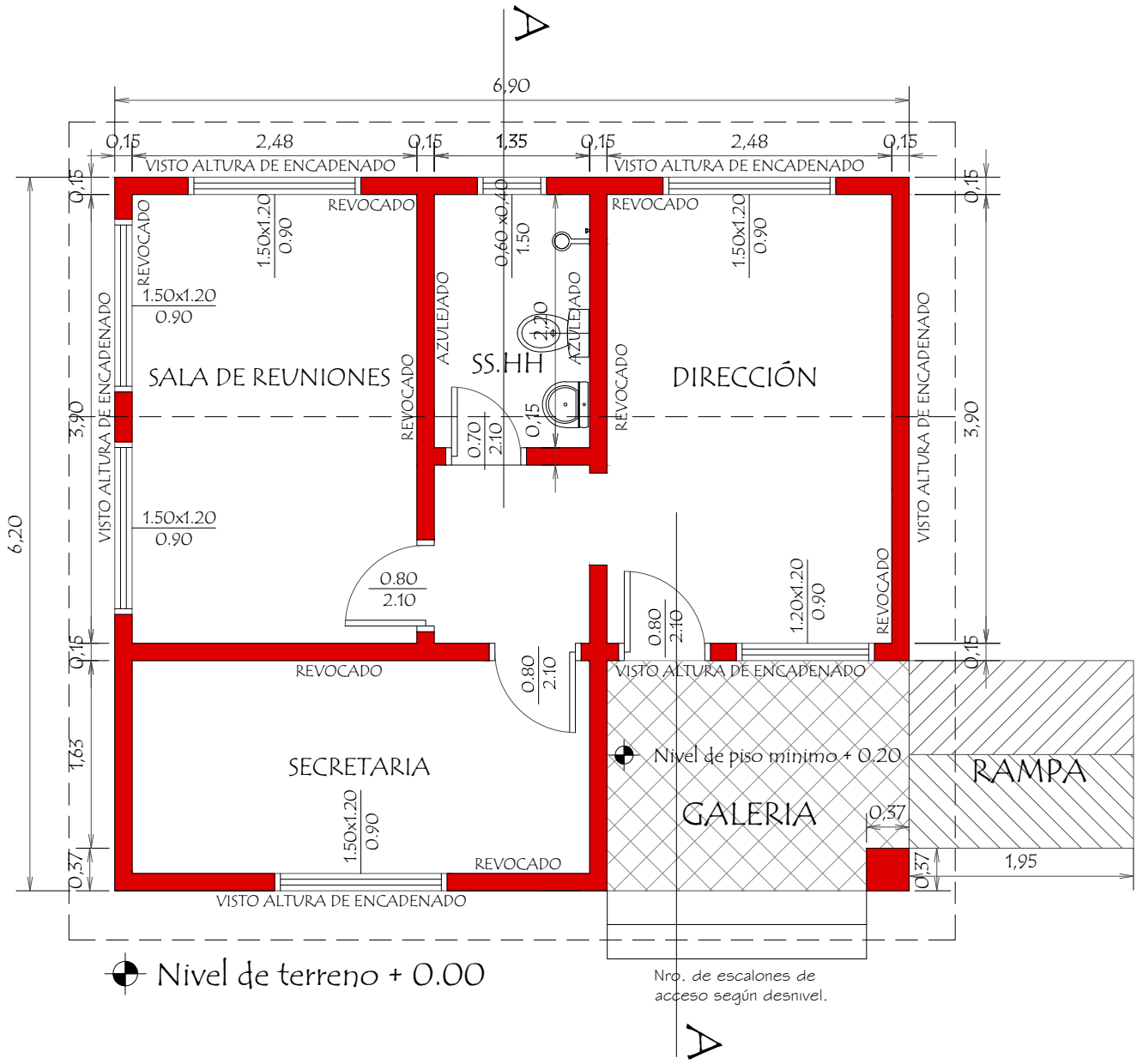

Observacion:

Para los desniveles de hasta 0.25 m las rampas deberán tener una pendiente de hasta 10%

MUNICIPALIDAD DE GENERAL JOSE MARIA DELGADO - ITAPÙA ESCUELA BÁSICA Nº 211 CARLOS ANTONIO LÓPEZ		
PROYECTO	CONSTRUCCIÓN DE SALA ADMINISTRATIVA	
PLANTA ARQUITECTONICA Escala 1__50	01	

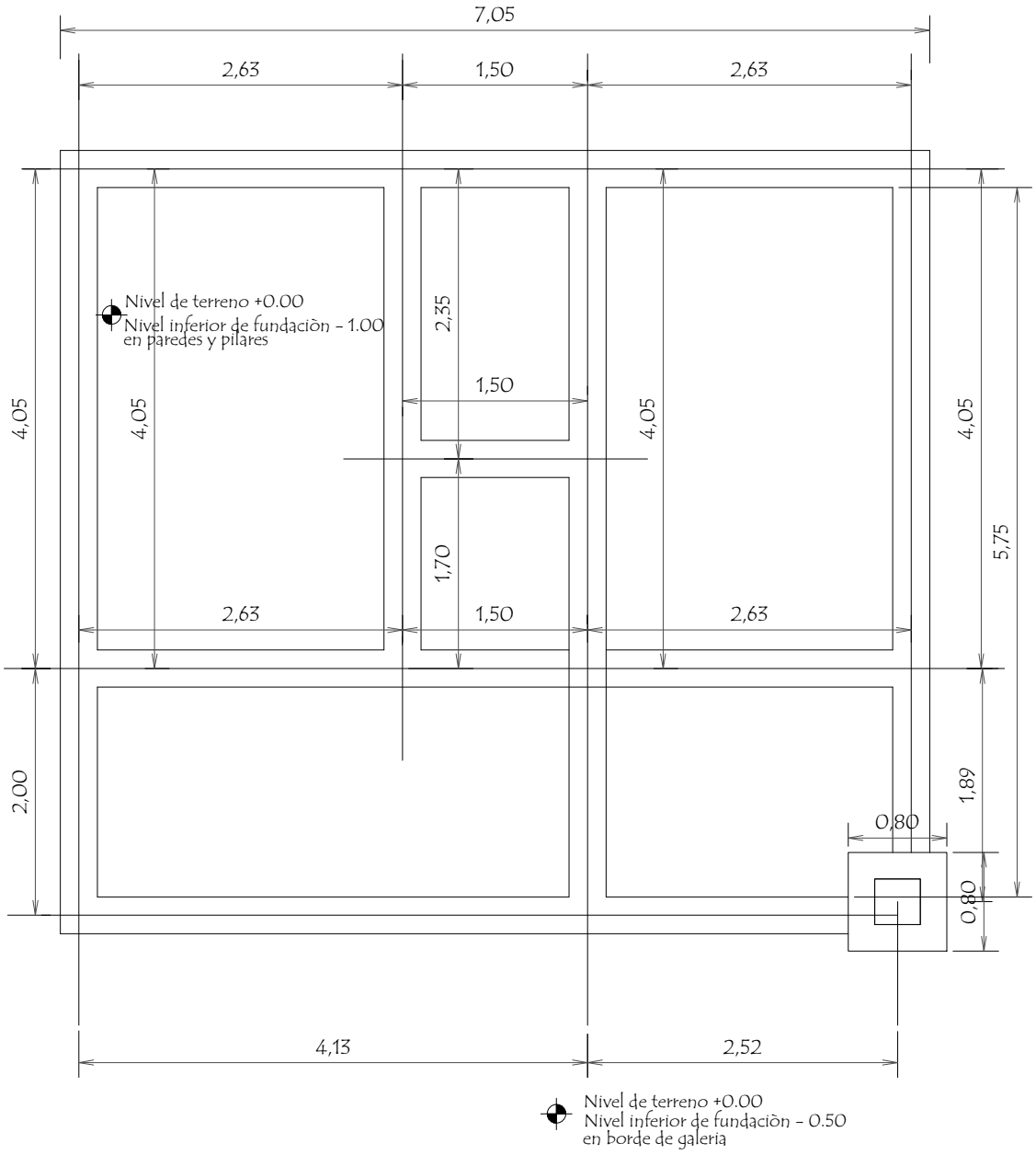

MUNICIPALIDAD DE GENERAL JOSE MARIA DELGADO - ITAPÙA

ESCUELA BÁSICA Nº 211 CARLOS ANTONIO LÓPEZ

PROYECTO	CONSTRUCCIÓN DE SALA ADMINISTRATIVA

PLANTA DE FUNDACIÓN

Escala 1__50

02

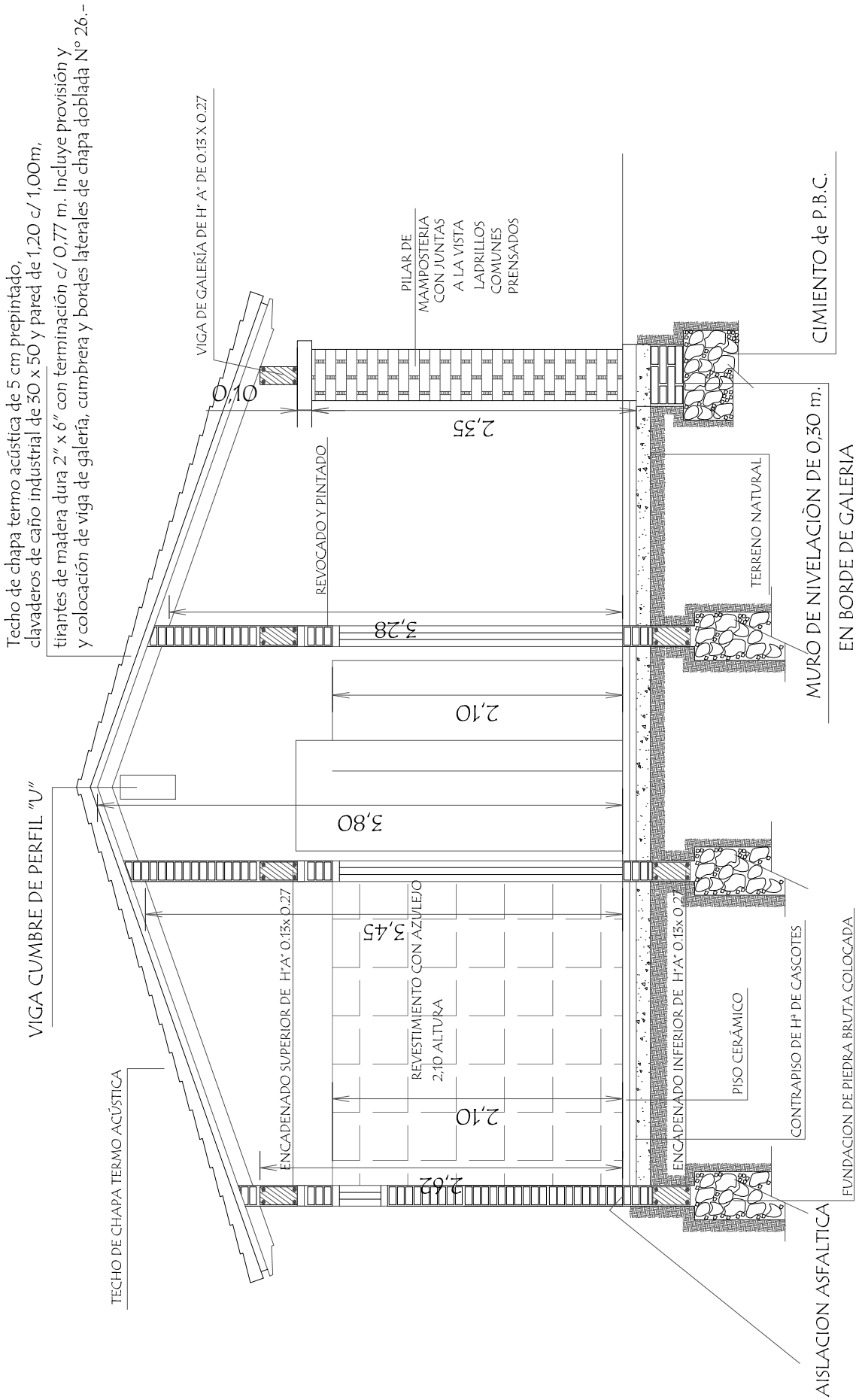

MUNICIPALIDAD DE GENERAL JOSE MARIA DELGADO - ITAPÙA

ESCUELA BÁSICA Nº 211 CARLOS ANTONIO LÓPEZ

PROYECTO	CONSTRUCCIÓN DE SALA ADMINISTRATIVA
CORTE A A	Escala 1__30

03

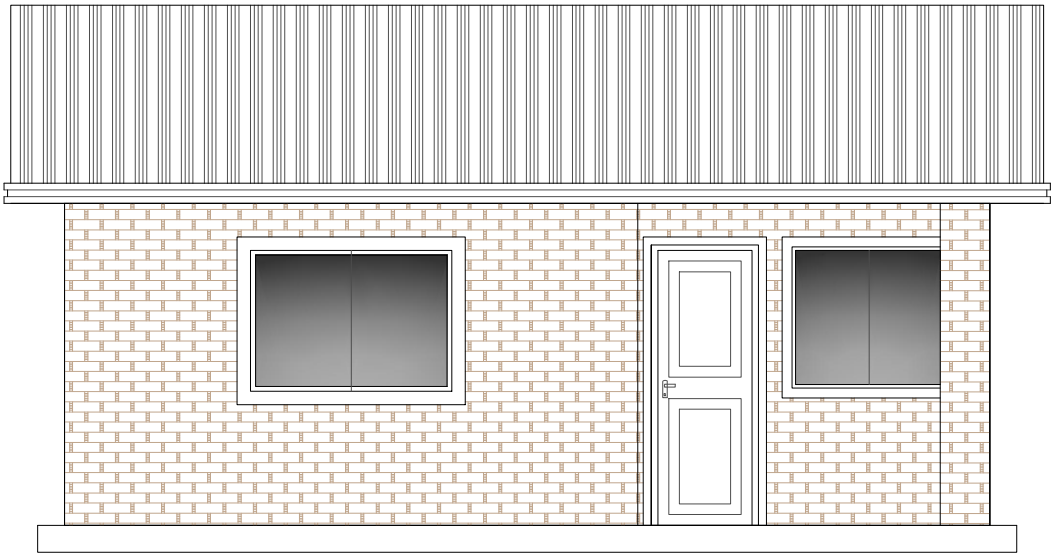

FACHADA FRONTAL

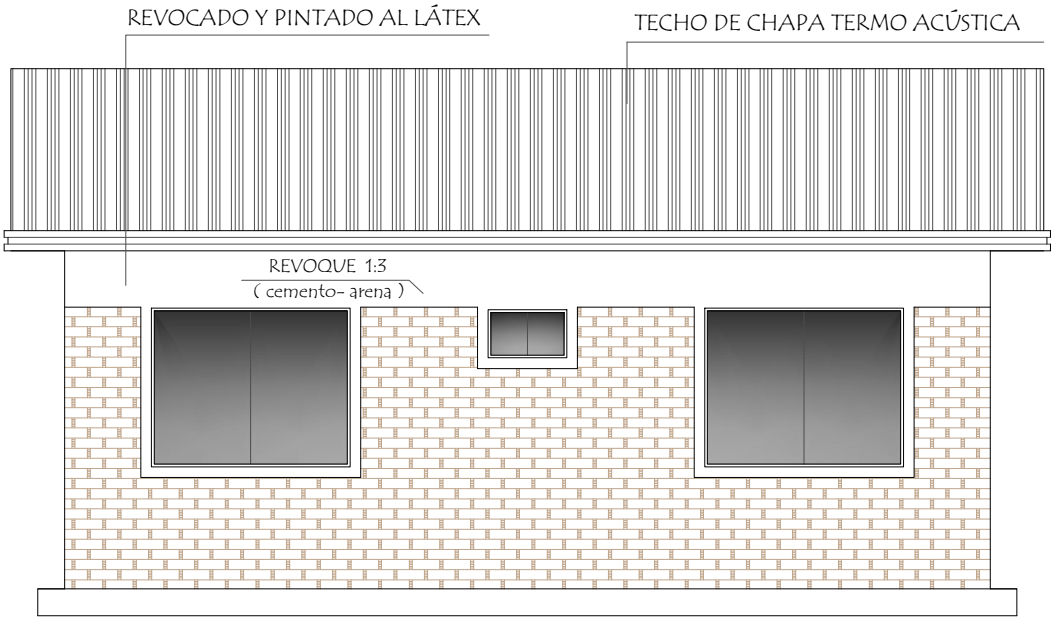

FACHADA POSTERIOR

MUNICIPALIDAD DE GENERAL JOSE MARIA DELGADO - ITAPÙA

ESCUELA BÁSICA Nº 211 CARLOS ANTONIO LÓPEZ

PROYECTO	CONSTRUCCIÓN DE SALA ADMINISTRATIVA	
FACHADAS	Escala 1__50	04

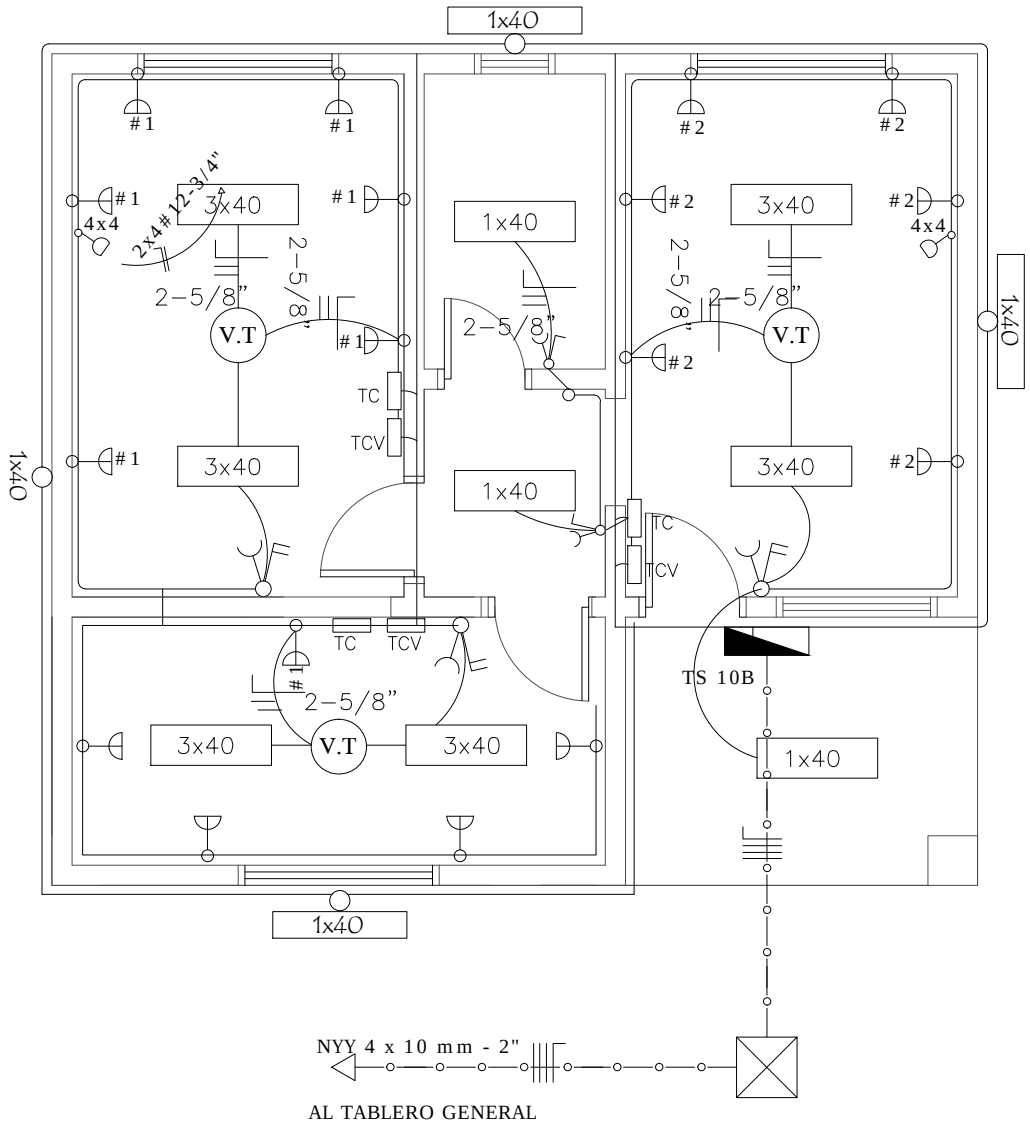

Observaciónes :

Los artefactos no acotados son de 2 x 40 W.
Los condutores no acotados son de 2 mm2.
Los fluorescentes deben tener capacitores.
Los TC son tableros de comando de luces y tomas.
Los TCV son tableros de comando de ventiladores.

Toma para computadora con alternamiento

RF — Rele Fotoeléctrico

MUNICIPALIDAD DE GENERAL JOSE MARIA DELGADO - ITAPÙA

ESCUELA BÁSICA Nº 211 CARLOS ANTONIO LÓPEZ

PROYECTO	CONSTRUCCIÓN DE SALA ADMINISTRATIVA	
INSTALACIÓN ELECTRICA	Escala 1__50	05

PLANTA DE TECHO

MUNICIPALIDAD DE GENERAL JOSE MARIA DELGADO - ITAPÙA

ESCUELA BÁSICA Nº 211 CARLOS ANTONIO LÓPEZ

PROYECTO	CONSTRUCCIÓN DE SALA ADMINISTRATIVA	
PLANTA DE TECHO	Escala 1__50	06

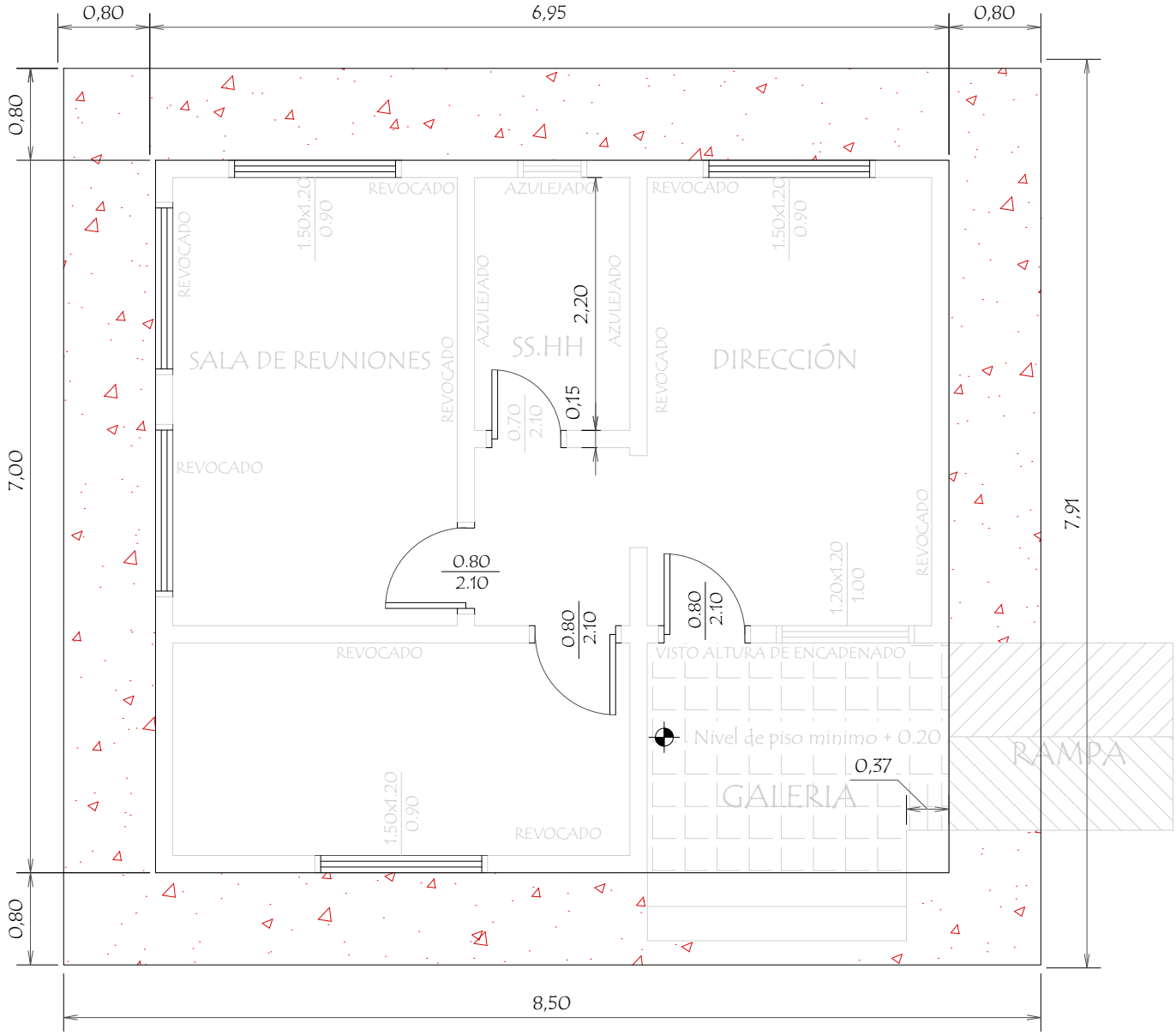

MUNICIPALIDAD DE GENERAL JOSE MARIA DELGADO - ITAPÙA

ESCUELA BÁSICA Nº 211 CARLOS ANTONIO LÓPEZ

PROYECTO	CONSTRUCCIÓN DE SALA ADMINISTRATIVA
GUARDA OBRA	Escala 1__50 — 07

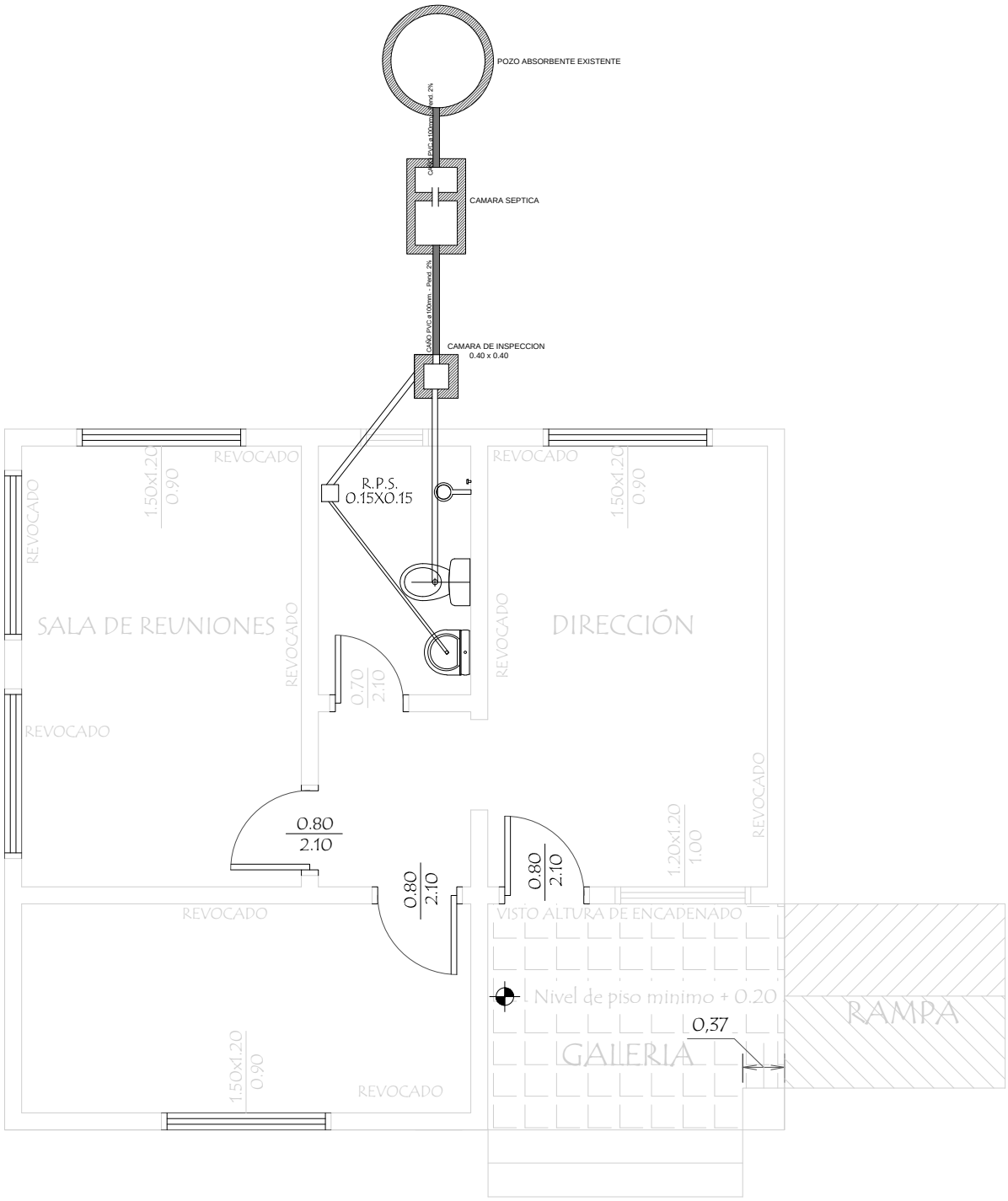

MUNICIPALIDAD DE GENERAL JOSE MARIA DELGADO - ITAPÙA

ESCUELA BÁSICA Nº 211 CARLOS ANTONIO LÓPEZ

PROYECTO	CONSTRUCCIÓN DE SALA ADMINISTRATIVA
INSTALACION SANITARIA	Escala 1__50 — 08

Detalle de Camara Sèptica

Planta

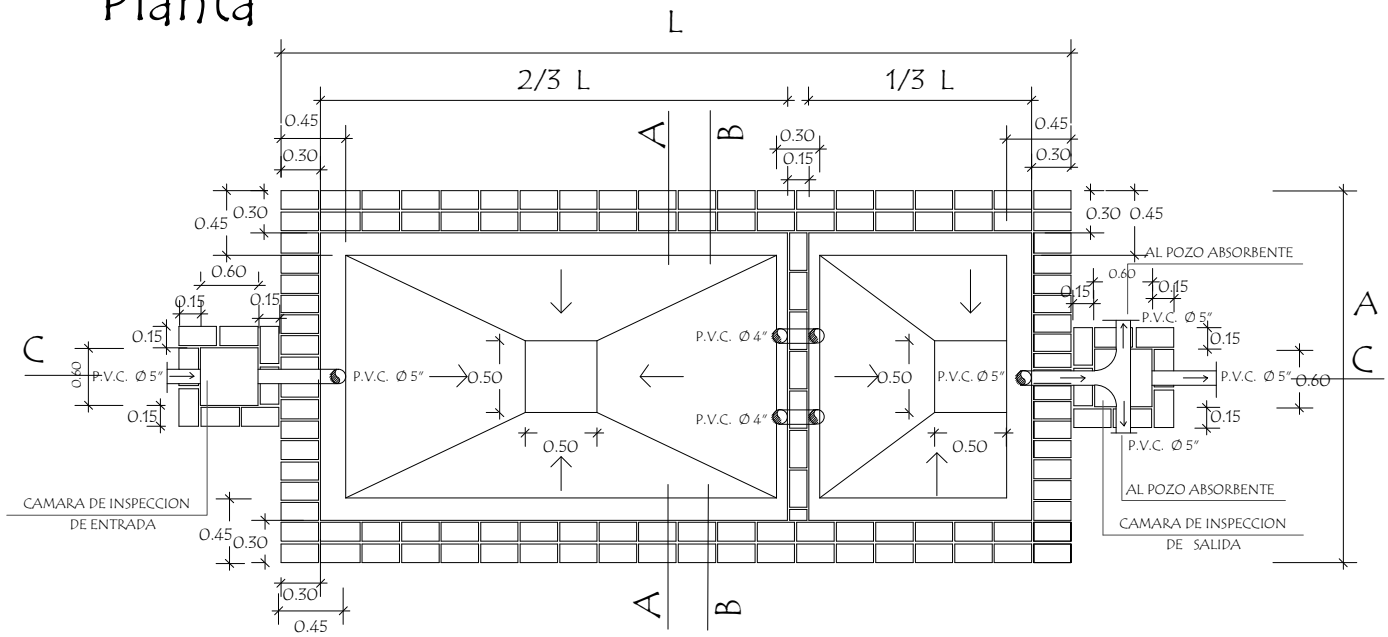

Corte CC

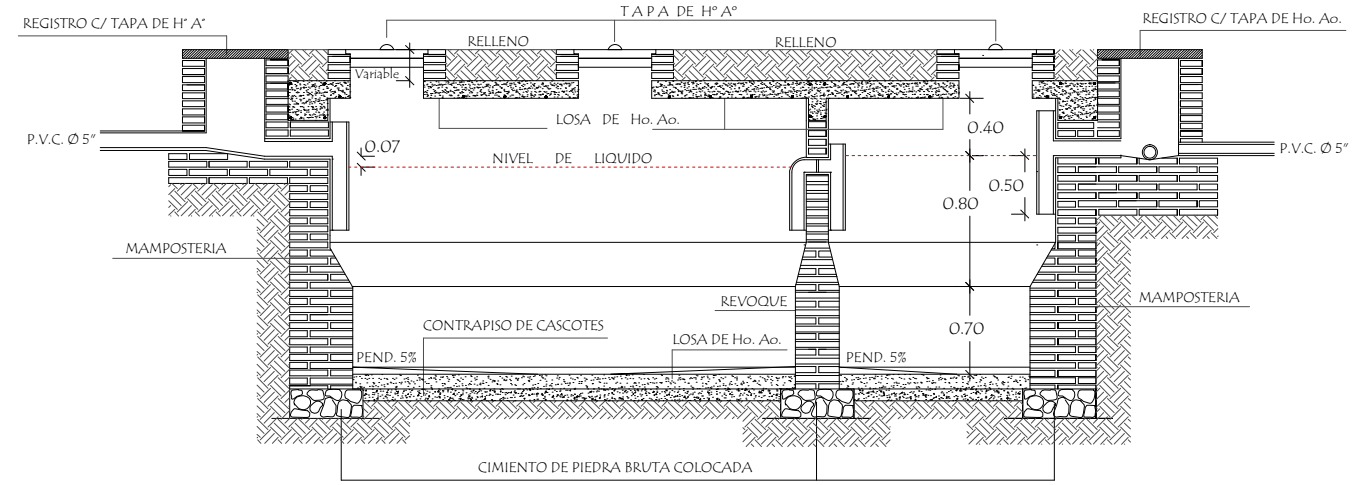

CAMARA SEPTICA MEDIDAS		
TIPO	L	A
1	1.60 mts.	1.00 mts.
2	3.00 mts.	1.50 mts.
3	5.00 mts.	2.00 mts.

REVOQUES INTERNO DE CAMARA		
1 CAPA	1:1/2:4 (CEMENTO,CAL, ARENA)	ESP. 1cm.
2 CAPA	1:2 (CEMENTO,ARENA)	ESP. 0.8cm.
3 CAPA	1 (CEMENTO)	ESP. 0.2cm.

MUNICIPALIDAD DE GENERAL JOSE MARIA DELGADO - ITAPÙA

ESCUELA BÁSICA Nº 211 CARLOS ANTONIO LÓPEZ

PROYECTO	CONSTRUCCIÓN DE SALA ADMINISTRATIVA	
INSTALACION SANITARIA	Escala 1__50	09

Detalle de Camara Sèptica

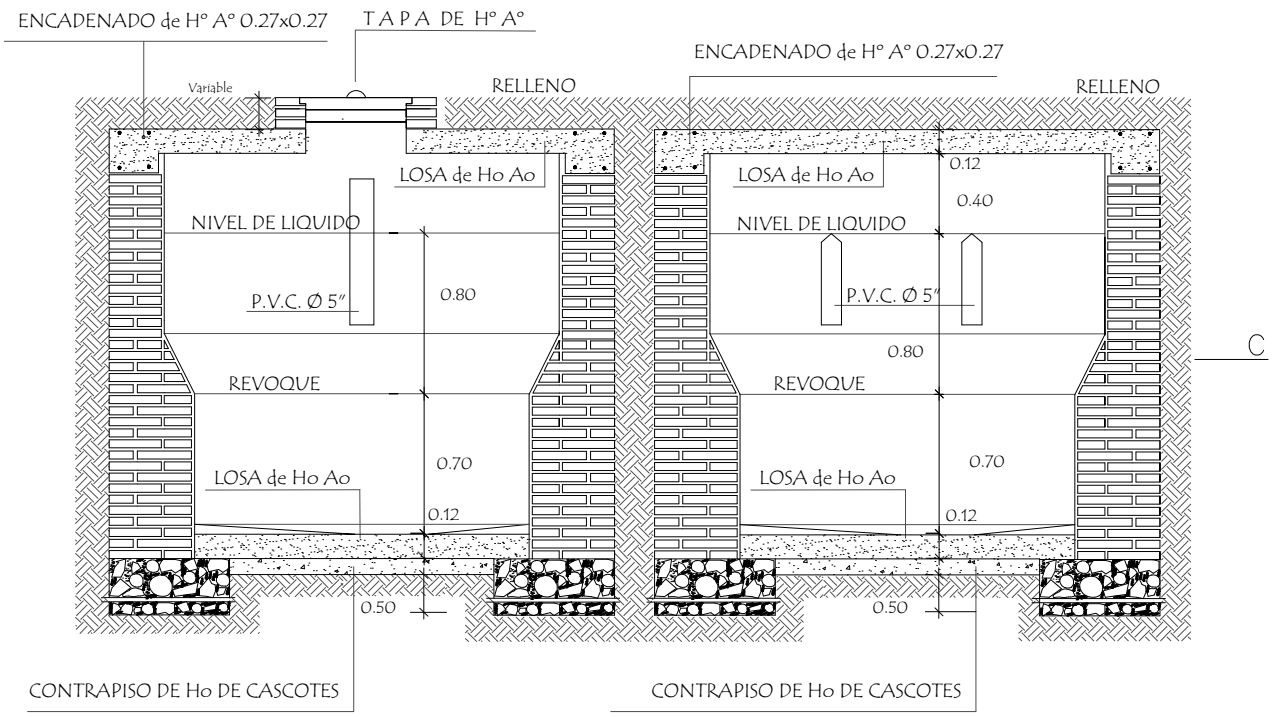

Corte AA

Corte BB

Detalle de losa tapa de camara sèptica

MUNICIPALIDAD DE GENERAL JOSE MARIA DELGADO - ITAPÙA

ESCUELA BÁSICA Nº 211 CARLOS ANTONIO LÓPEZ

PROYECTO	CONSTRUCCIÓN DE SALA ADMINISTRATIVA	
INSTALACION SANITARIA	Escala 1__50	10