PLANTA DE ESTRUCTURA DE TECHO

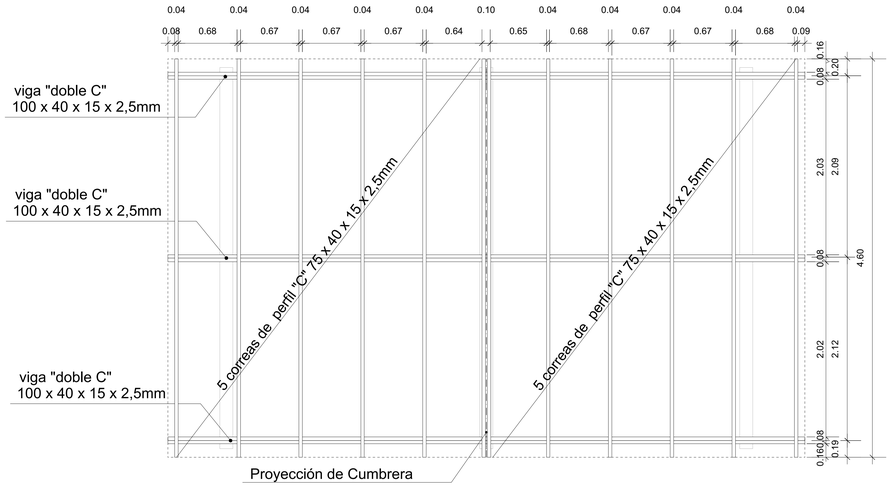

DETALLE TRASVERSAL DE CUBIERTA

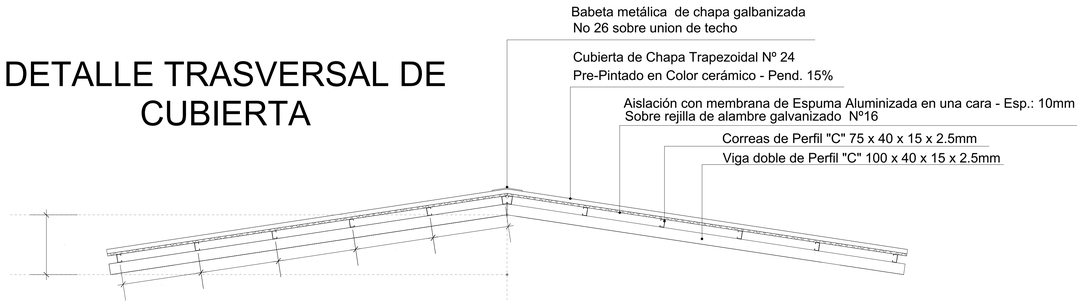

Sección de Correa
Perfil "C" 75x40x15x2,5mm

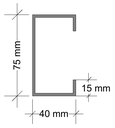

Sección de Viga doble "C"
Perfil 100x40x15x2,5mm

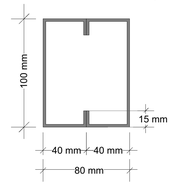

Detalle Anclaje Perno

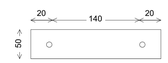

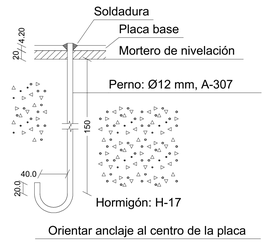

DETALLES DE SECCIÓN DE VIGAS Y CORREAS

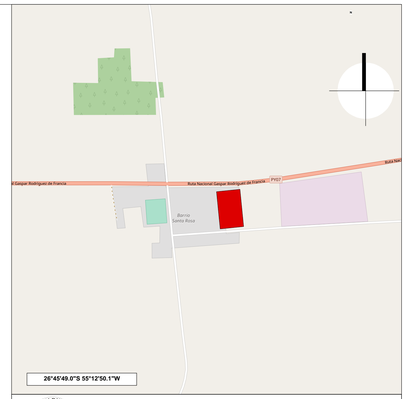

Gobernación de Itapúa

Obra:	Construcción de Baños Sexados c/ Baño Inclusivo
Ref. de Escuela :	Escuela Básica N° 2188 Santa Rosa de Lima
Localidad:	Capitan Meza
Distrito:	Capitan Meza
Proyectista:	DINN S.A.

Firma de Contratante	Firma del Proyectista	Firma Dir. Técnica	Firma Construcción

Aprobación Municipal

CORTE A A

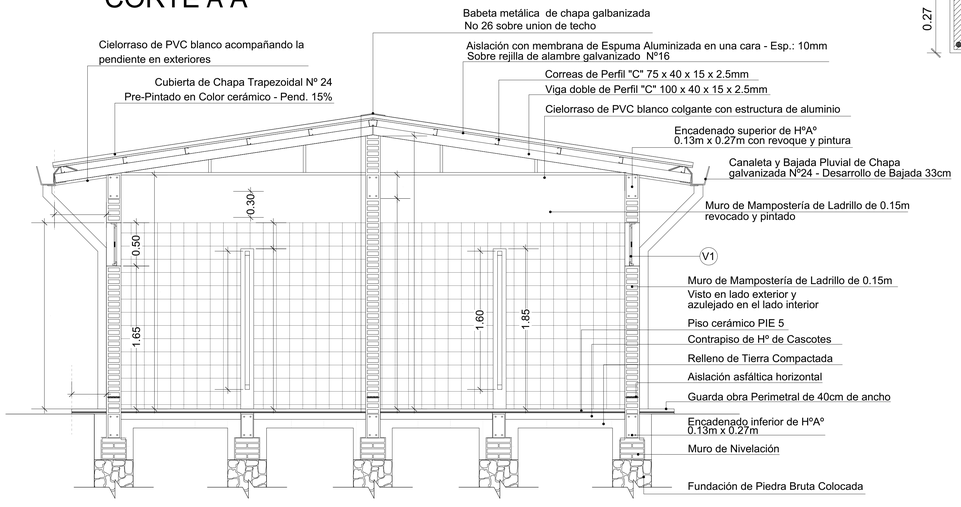

Detalle de Vigas de Encadenado

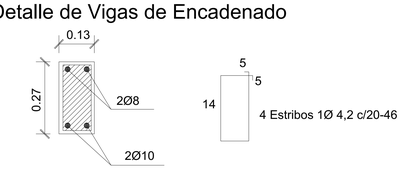

Detalle de Cimentacion - Detalle 01

Para paredes de 0,30

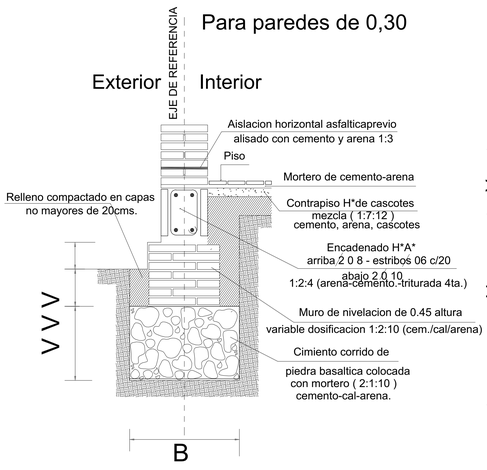

Para paredes de 0,15

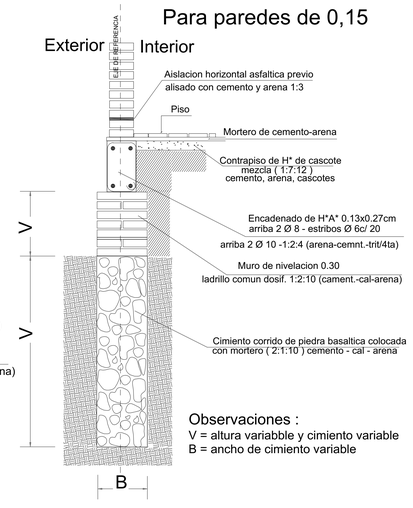

Observaciones :
V = altura variabble y cimiento variable
B = ancho de cimiento variable

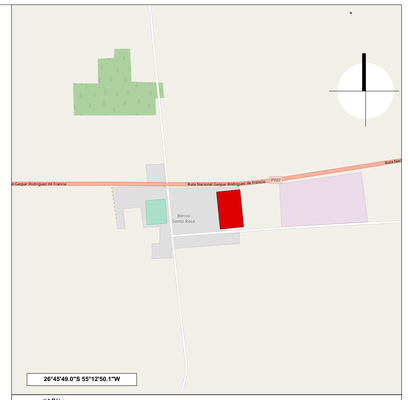

Gobernación de Itapúa

Obra:	Construcción de Baños Sexados c/ Baño Inclusivo
Ref. de Escuela :	Escuela Básica N° 2188 Santa Rosa de Lima
Localidad:	Capitan Meza
Distrito:	Capitan Meza
Proyectista:	DINN S.A.

Firma de Contratante	Firma del Proyectista	Firma Dir. Técnica	Firma Construcción

Aprobación Municipal