# La vacuna de Oxford suma esperanzas para frenar virus

**AFP y EFE**
REDACCIÓN INTERNACIONAL

Las esperanzas de masivas campañas de vacunación contra el Covid-19 –que podrían comenzar antes de fin de año– se vieron reforzadas el lunes con el anuncio de una tercera vacuna con buena eficacia. Se trata de la empresa británica AstraZeneca, asociada con la Universidad de Oxford.

AstraZeneca y la Universidad de Oxford anunciaron el lunes una eficacia media de 70%, según resultados de dos protocolos diferentes.

La eficacia fue del 90% entre los voluntarios que primero recibieron media dosis y un mes más tarde, una dosis completa. Bajó a 62% entre el grupo que se vacunó con dos dosis completas.

EFE

**Laboratorio.** Una investigadora de Oxford en plena faena.

**DOSIS.** "Todos esperábamos que las dos dosis completas provocaran una mejor respuesta. (Pero) parece que una dosis inicial menos fuerte permite al sistema inmunitario prepararse para actuar con más eficacia", explicó uno de los investigadores responsables del proyecto, Andrew Pollard. Esto podría deberse a que media dosis "imita mejor lo que sucede con una verdadera infección", según su colega Sarah Gilbert.

Estos resultados parecen menos concluyentes que los de sus competidoras, como Pfizer/BioNTech y Moderna, cuya eficacia supera el 90%.

Pero la vacuna británica tiene la ventaja de utilizar una tecnología más tradicional, lo que hace que sea menos costosa y sin necesidad de mantenerla a temperaturas muy bajas. El laboratorio británico dice que presentará sus resultados rápidamente a las autoridades para obtener el primer visto bueno. Gracias a una "simple cadena de suministro", la vacuna "será accesible y estará disponible en todo el mundo", dijo Pascal Soriot, CEO de AstraZeneca.

La firma avanza rápidamente para fabricar hasta 3.000 millones de dosis, que estarán disponibles en el 2021.

Las vacunaciones, empezando por los trabajadores de sanidad y las personas vulnerables, deberían comenzar a mediados de diciembre en Estados Unidos y a principios de 2021 en Europa. De las 48 vacunas candidatas en desarrollo, 11 han entrado en la fase 3, la última.

### OMS valora ventajas

**La Organización Mundial de la Salud (OMS) afirmó que la vacuna desarrollada por AstraZeneca con la Universidad de Oxford tiene la ventaja de que puede ser guardada en una nevera normal, a temperaturas de entre 2 y 8 grados, lo que reduce la logística que requiere su transporte y almacenamiento. "Esto implica enormes ventajas logísticas para su transporte y distribución a ciudades, pueblos, aldeas, todo el mundo", dijo la científica en jefe de la OMS, Soumya Swaminathan.**

Una de las grandes ventajas de la vacuna de Oxford en comparación con las Pfizer/BioNTech y Moderna es que su conservación es más sencilla: puede almacenarse a temperatura de refrigerador, entre 2 y 8 grados. En los precios también hay diferencias. La más barata parece que podría ser la de Oxford (unos 3 euros por dosis/3,5 dólares), seguida de la de Pfizer (unos 16 euros la unidad/18,9 dólares) y la de Moderna (unos 20/30 euros, entre 23,6 y 35,4 dólares).

# La Justicia de Río absuelve a Messer en un caso de lavado

El cambista de cambistas, Darío Messer, fue absuelto por la Justicia Federal de Río de Janeiro en la causa Operación Viernes 13, en la que estaba sindicado por lavado de dinero, fraude en licitaciones y evasión de divisas, según informó Época Globo, medio del vecino país.

Además de Messer, su ex esposa Rosane Messer y el cambista Antônio Wanis Filho también fueron absueltos en la causa.

**Darío Messer**

Este proceso penal fue el único que no formó parte del acuerdo de culpabilidad firmado por Messer con la Policía Federal y el Ministerio Público Federal de Brasil, en el cual se comprometió a devolver 1.000 millones de reales y cumplir una condena de 18 años y nueve meses, en el marco de la operación Lava Jato.

La causa en la que fue absuelto deriva de la operación Ropa Sucia, con la cual se logró desarticular un esquema de corrupción y fraude en la licitación por la prestación de servicios y suministros de medicamentos a hospitales públicos. En ese sentido, la operación Viernes 13 se inició en el año 2009 y cumplió 12 órdenes de aprehensión.

La Corte Federal de Río condenó a los imputados Ettore Reginaldo Tedeschi, Francisco Sampaio Vieira de Lima y Flávio García de Lima.

Los cambistas eran responsables de orquestar la ingeniería financiera para ocultar los activos ilícitos de los sospechosos a través de cuentas en Suiza y Estados Unidos y eran abastecidos por operaciones de cambio de divisas realizadas por el esquema de cable en dólares y por empresas offshore y naranjas.

En la causa de Lava Jato, Messer fue acusado de liderar esquemas de lavado de dinero nacionales y transnacionales. La operación Patrón, que se desprende de Lava Jato, involucra al ex presidente de la República Horacio Cartes. El ex jefe de Estado es señalado por el Ministerio Público Federal como responsable de ejercer influencia política y dar protección para que se mantengan actividades de manera impune en el Lava Jato.

# Arabia niega reunión con el premier israelí

El Gobierno de Arabia Saudí negó el lunes una supuesta reunión secreta el domingo en Riad con el primer ministro israelí, Benjamín Netanyahu, de la que informaron medios israelíes.

Un alto cargo del Ejecutivo israelí que pidió no ser identificado confirmó a la emisora estatal Kan el viaje, que sería el primero de un gobernante israelí en el cargo a Arabia Saudí y que sigue al establecimiento de relaciones de Israel con Emiratos Árabes Unidos (EAU) y con Baréin el pasado septiembre.

El Gobierno de Riad, sin embargo, negó horas después el encuentro. El ministro de Exteriores saudí, Faisal bin Farhan, afirmó en su cuenta de Twitter que "tal reunión no ocurrió" y señaló que Bin Salman mantuvo un encuentro en el que solo estaban presentes "representantes americanos y saudíes".

**EXTRAÑO VUELO.** La información -recogida por casi todos los medios israelíes y que sigue a la difusión en las redes de la ruta de un "extraño vuelo" de un avión privado desde el aeropuerto de Tel Aviv a la ciudad saudí de Neom- no fue confirmada por la oficina del jefe del Gobierno israelí, que tampoco la negó. Tras conocerse la noticia, el ministro de Educación israelí, Yoav Gallant, indicó a la emisora de radio del Ejército: "El simple hecho de que la reunión tuviese lugar, y que fuese publicada, incluso aunque sea solo de forma medio-oficial, es un asunto de gran importancia", en unas palabras que venían a confirmarla. **EFE**

REPÚBLICA DEL PARAGUAY
Justicia Electoral
Contralor de la Voluntad Popular

TRIBUNAL SUPERIOR DE JUSTICIA ELECTORAL

**LICITACIÓN PÚBLICA NACIONAL N° 15/2020**

**"ADQUISICIÓN DE MINI/MICRO PC´S PARA EL JUZGAMIENTO DE ACTAS ELECTORALES, CENTRO DE INFORMACIÓN Y MONITOREO, SISTEMA DE TRANSMISIÓN DE RESULTADOS ELECTORALES PRELIMINARES (TREP), SOPORTE TÉCNICO Y LOGÍSTICO EN EL MARCO DE LAS ELECCIONES MUNICIPALES 2021 – AD REFERÉNDUM AL PRESUPUESTO 2021", ID Nº 383631.-**

De conformidad a la Ley N° 2051/03 "De Contrataciones Públicas" la Justicia Electoral invita a los interesados a participar de la presente convocatoria a Licitación Pública Nacional para la "Adquisición de Mini/Micro Pc´s para el Juzgamiento de Actas Electorales, Centro de Información y Monitoreo, Sistema de Transmisión de Resultados Electorales Preliminares (TREP), Soporte Técnico y Logístico en el marco de las Elecciones Municipales 2021 – Ad Referéndum al Presupuesto 2021". El Pliego de Bases y Condiciones no tendrá costo alguno, y se podrá obtener del Portal de Internet de la Dirección Nacional de Contrataciones Públicas ID Nº 383631, o en su defecto en la Oficina de la Unidad Operativa de Contratación de la Justicia Electoral, sito en la Avenida Eusebio Ayala N° 2759 esquina Santa Cruz de la Sierra, en la Ciudad de Asunción, desde su publicación hasta el inicio de la presentación y apertura de ofertas. Las Consultas deberán ser realizadas a través del Sistema de Información de las Contrataciones Públicas y dentro de los plazos establecidos en el mismo (https://www.contrataciones.gov.py).
Las Ofertas de la Licitación Pública Nacional de referencia serán presentadas en la Oficina de la Unidad Operativa de Contratación de la Justicia Electoral, hasta las 09:00 horas del día jueves 17 de diciembre de 2020, y abiertas en presencia de los interesados y de las autoridades pertinentes a las 09:30 horas de ese mismo día.
No podrán participar de este Llamado las personas físicas o jurídicas inhabilitadas conforme al Art. Nº 40 de la Ley Nº 2051/03.

Asunción, noviembre de 2020.
**Unidad Operativa de Contratación de la Justicia Electoral**

REPÚBLICA DEL PARAGUAY
Justicia Electoral
Contralor de la Voluntad Popular

TRIBUNAL SUPERIOR DE JUSTICIA ELECTORAL

**LICITACIÓN PÚBLICA NACIONAL N° 13/2020**

**"ADQUISICIÓN DE IMPRESORAS MULTIFUNCIÓN DE ALTA PRODUCCIÓN PARA EXPEDIENTES ELECTORALES EN EL MARCO DE LAS ELECCIONES MUNICIPALES 2021 – AD REFERÉNDUM AL PRESUPUESTO 2021", ID N° 383632.-**

De conformidad a la Ley 2051/03 "De Contrataciones Públicas" la Justicia Electoral invita a los interesados a participar de la presente convocatoria a Licitación Pública Nacional para la "Adquisición de Impresoras Multifunción de Alta Producción para Expedientes Electorales en el marco de las Elecciones Municipales 2021 – Ad Referéndum al Presupuesto 2021". El Pliego de Bases y Condiciones no tendrá costo alguno y se podrá obtener del Portal de Internet de la Dirección Nacional de Contrataciones Públicas con el ID Nº 383632, o en su defecto en la Oficina de la Unidad Operativa de Contratación de la Justicia Electoral, sito en la Avenida Eusebio Ayala N° 2759 esquina Santa Cruz de la Sierra, en la Ciudad de Asunción, desde su publicación hasta el inicio de la presentación y apertura de ofertas. Las Consultas deberán ser realizadas a través del Sistema de Información de las Contrataciones Públicas y dentro de los plazos establecidos en el mismo (https://www.contrataciones.gov.py).
Las Ofertas de la Licitación Pública Nacional de referencia serán presentadas en la Oficina de la Unidad Operativa de Contratación de la Justicia Electoral, hasta las 09:00 horas del día miércoles 16 de diciembre de 2020, abiertas en presencia de los interesados y de las autoridades pertinentes a las 09:30 horas de ese mismo día.
No podrán participar de este Llamado las personas físicas o jurídicas inhabilitadas conforme al Art. Nº 40 de la Ley 2051/03.

Asunción, noviembre de 2020.
**Unidad Operativa de Contratación de la Justicia Electoral**

# Lanzan proyecto de planta para Viñas Cué

La empresa Tecnoedil SA presentó la primera parte del proyecto para la obra que permitirá ampliar la producción y cobertura de agua potable para Asunción y Gran Asunción gracias a la construcción de una nueva planta VK4, según informaron ayer desde la Essap.

Tras la aprobación del proyecto, que costará G. 84.564 millones, se pasará a la segunda fase, en donde se iniciarán las obras de construcción de un nuevo módulo de la planta de tratamiento de Viñas Cué, que estará dividido en dos medio-módulos de 55.000 m3 por día de caudal cada uno.

Con la edificación, la Essap producirá 110 millones de litros de agua potable más por día y beneficiará a 550.000 habitantes de la Capital y Gran Asunción. La obra durará unos 18 a 20 meses y utilizará fondos de la Ley de Emergencia Sanitaria y de la institución.

GENTILEZA

**Presentación.** Ayer difundieron el proyecto entre funcionarios.

# ANDE y Essap aún seguirán con déficit en sus servicios

Los servicios de energía eléctrica y de agua potable continuarán con cierto déficit, hasta tanto se vayan completando las obras necesarias para cubrir las demandas.

Esto es lo que se desprende de lo manifestado anoche por Félix Sosa, titular de la empresa de energía eléctrica y Natalicio Chase, titular de la aguatera estatal, en el programa de NPY, *En Contexto*, que conduce Luis Bareiro. También estuvo presente el director del Consejo de Empresas Públicas, Elvio Brizuela.

A la consulta de los cortes de servicio que irritan a la ciudadanía, Sosa primero describió el proceso que está desarrollando la ANDE y que hace diez años optó por priorizar la transmisión desde las centrales hidroeléctricas.

GENTILEZA

**En debate.** Los presidentes de Essap y ANDE estuvieron ayer en el programa *En Contexto*.

Apuntó que ahora están trabajando e invirtiendo en la distribución para poder cubrir los servicios, pero que los trabajos que se están desarrollando para llegar al 80% de cobertura demandará unos tres años más. Dijo que hoy la ANDE tiene una rentabilidad del 4,7% sobre activo inmobilizado y tiene condiciones para obtener préstamos para invertir.

En cuanto a Essap, Chase dijo que la empresa cubre el 32% de provisión del agua, principalmente en Asunción y Gran Asunción. Dijo que hay un déficit del 40% y que serán reducidos en diciembre con las plantas que están construyendo ahora. Indicó que también afecta el tema tarifario y que sufriría un impacto con una inversión.

Por otra parte, ayer se generaron varias denuncias de corte de energía eléctrica, entre, ellas de unas 50 familias del barrio María Auxiliadora de San Antonio donde está teniendo problemas desde hace tres días.

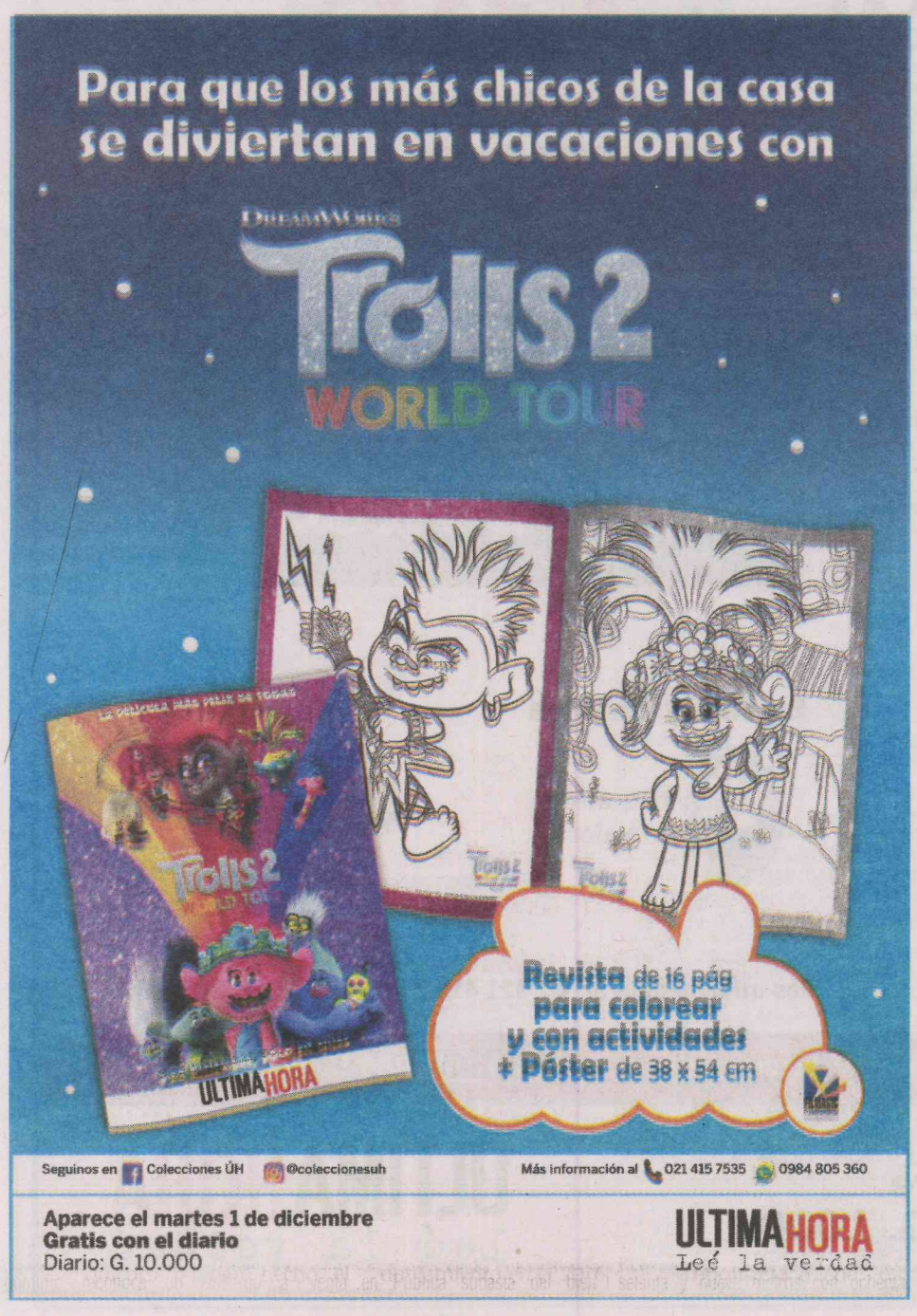


# Banco Central mantiene en 0,75% la tasa de política monetaria

El Comité de Política Monetaria (CPM) del Banco Central del Paraguay decidió por unanimidad mantener la tasa de interés de política monetaria en 0,75% anual, según informó la banca matriz. Esta cifra se mantiene desde la última revisión hecha a mediados de año.

El reporte de la institución explica que el CPM observa que a nivel global los indicadores de corto plazo del sector manufacturero y de servicios continúan en zona de expansión. Agrega que, particularmente en Europa, las medidas de contención de la segunda ola de contagios de Covid-19 conllevan a una disminución en los indicadores de movilidad, así como una desaceleración de contagios. A esto, prosigue, han surgido noticias alentadoras sobre los resultados de ensayos clínicos de vacunas que muestran un elevado porcentaje de efectividad.

En el ámbito regional, el informe indica que la situación epidemiológica ha mejorado en algunos países, mientras que en otros se ha deteriorado en los últimos meses.

En ese sentido, los indicadores de actividad económica de corto plazo aún registran caídas interanuales, aunque se ven mejoras recientes. Concretamente, en Argentina y Brasil, se ha observado una expansión interanual de la producción industrial por primera vez en meses.

REPÚBLICA DEL PARAGUAY
Justicia Electoral
Custodio de la Voluntad Popular

TRIBUNAL SUPERIOR DE JUSTICIA ELECTORAL

**LICITACIÓN PÚBLICA NACIONAL N° 13/2020**

**"ADQUISICIÓN DE IMPRESORAS MULTIFUNCIÓN DE ALTA PRODUCCIÓN PARA EXPEDIENTES ELECTORALES EN EL MARCO DE LAS ELECCIONES MUNICIPALES 2021 – AD REFERÉNDUM AL PRESUPUESTO 2021", ID N° 383632.-**

De conformidad a la Ley 2051/03 "De Contrataciones Públicas" la Justicia Electoral invita a los interesados a participar de la presente convocatoria a Licitación Pública Nacional para la "Adquisición de Impresoras Multifunción de Alta Producción para Expedientes Electorales en el marco de las Elecciones Municipales 2021 – Ad Referéndum al Presupuesto 2021". El Pliego de Bases y Condiciones no tendrá costo alguno y se podrá obtener del Portal de Internet de la Dirección Nacional de Contrataciones Públicas con el ID Nº 383632, o en su defecto en la Oficina de la Unidad Operativa de Contratación de la Justicia Electoral, sito en la Avenida Eusebio Ayala N° 2759 esquina Santa Cruz de la Sierra, en la Ciudad de Asunción, desde su publicación hasta el inicio de la presentación y apertura de ofertas. Las Consultas deberán ser realizadas a través del Sistema de Información de las Contrataciones Públicas y dentro de los plazos establecidos en el mismo (https://www.contrataciones.gov.py). Las Ofertas de la Licitación Pública Nacional de referencia serán presentadas en la Oficina de la Unidad Operativa de Contratación de la Justicia Electoral, hasta las 09:00 horas del día miércoles 16 de diciembre de 2020, abiertas en presencia de los interesados y de las autoridades pertinentes a las 09:30 horas de ese mismo día. No podrán participar de este Llamado las personas físicas o jurídicas inhabilitadas conforme al Art. Nº 40 de la Ley 2051/03.

Asunción, noviembre de 2020.
**Unidad Operativa de Contratación de la Justicia Electoral**

# Comercios alistan sus superpromos para el Black Friday

La reconocida casa de electrodomésticos Bristol prepara sus mejores ofertas y promociones para mañana, el día del Black Friday, que llegarían hasta el 60% de descuento en televisores, celulares, heladeras, acondicionadores de aire, ventiladores y congeladores, según adelantaron desde este firma.

"El Black Friday no es una promoción cualquiera, sino que es una en la cual se aplican descuentos increíbles, y la gente tiene la oportunidad única de aprovechar y llevarse para la casa uno, dos o hasta tres productos, y de hecho este fenómeno se repite año a año", resaltó con gran entusiasmo Diego Chamorro, gerente de marketing de Bristol.

Indicó que durante toda esta semana ya se encuentran plenamente vigentes la promoción y los descuentos, por lo que invitan a su variada clientela a que se adelanten y pasen por sus sucursales a aprovechar estos superdescuentos. Las compras podrán realizarse al contado o a crédito, sin entrega inicial. Todas las compras participarán del increíble sorteo de *La Promo de tus Sueños*, en la que se sorteará una Toyota Hilux 2021 0Km más G. 50 millones en efectivo, más un tanque lleno por un año.

Los beneficios son para todos los canales de ventas. Se puede comprar escribiendo al (0991) 670-000 o llamando al 519-4000, también a través de sus redes sociales o comprando online en www.bristol.com.py.

**AMERICAN DOOR.** Karl Linnhoff, director de American Door, indicó que están con todas las expectativas para recibir el Black Friday y por ver una buena reacción en las ventas. "Este año es completamente diferente para nosotros, por los muchos buenos cambios, ya que estamos con formato multitienda y supermercado, algo en lo que veníamos trabajando hace un tiempo y nos tocó plasmar en tiempo de pandemia, fue un lindo desafío", señaló.

Dijo que en esta edición están muy enfocados en las ventas presenciales, a pesar de la pandemia, por lo que están preparados para recibir a los clientes con todas las medidas de seguridad.

GENTILEZA

**Bristol.** Esta tienda de electrodomésticos ofrecerá una superpromo, con premios en efectivo.

**American Door.** La multitienda enfatizará este año en las ofertas por compras presenciales.

# Kaneko ofrecerá hasta 60% de descuento en sus 180 locales

Para Farmacias Kaneko, el Black Friday representa una gran fiesta todos los años, tanto para sus vendedores como para los clientes, por la gran cantidad de ofertas que disponen para esta ocasión.

Esta reconocida marca de farmacias esperan que sus clientes aprovechen mañana los beneficios, más aún en este año en que esperan ayudar a la reactivación financiera tras el duro golpe económico sufrido debido a la pandemia de Covid-19.

Fátima Pereira, gerente marketing de Farmacia Kaneko, adelantó que estarán ofreciendo descuentos de hasta el 60% en productos seleccionados, especialmente, en medicamentos que tendrán importantes promociones.

Indicó que dispondrán de los descuentos exclusivos en las 180 sucursales de esta prestigiosa cadena farmacéutica, que están en todo el país. Toda la gama de productos ofertados aparecen en un catálogo que distribuirán a través de las redes sociales.

"La expectativa de venta es alta, esperamos que todos los clientes puedan aprovechar los descuentos que estaremos ofreciendo, buscando hacerles llegar siempre las mejores ventajas", indicó Pereira. Esta cadena sigue con todas las medidas de seguridad en las sucursales, en que son obligatorios el lavado de manos, uso de tapabocas, desinfección de calzados, y los 2 metros de distancia entre las personas.

REPÚBLICA DEL PARAGUAY
Justicia Electoral
Custodio de la Voluntad Popular

TRIBUNAL SUPERIOR DE JUSTICIA ELECTORAL

**LICITACIÓN PÚBLICA NACIONAL N° 13/2020**

**"ADQUISICIÓN DE IMPRESORAS MULTIFUNCIÓN DE ALTA PRODUCCIÓN PARA EXPEDIENTES ELECTORALES EN EL MARCO DE LAS ELECCIONES MUNICIPALES 2021 – AD REFERÉNDUM AL PRESUPUESTO 2021", ID N° 383632.-**

De conformidad a la Ley 2051/03 "De Contrataciones Públicas" la Justicia Electoral invita a los interesados a participar de la presente convocatoria a Licitación Pública Nacional para la "Adquisición de Impresoras Multifunción de Alta Producción para Expedientes Electorales en el marco de las Elecciones Municipales 2021 – Ad Referéndum al Presupuesto 2021". El Pliego de Bases y Condiciones no tendrá costo alguno y se podrá obtener del Portal de Internet de la Dirección Nacional de Contrataciones Públicas con el ID Nº 383632, o en su defecto en la Oficina de la Unidad Operativa de Contratación de la Justicia Electoral, sito en la Avenida Eusebio Ayala N° 2759 esquina Santa Cruz de la Sierra, en la Ciudad de Asunción, desde su publicación hasta el inicio de la presentación y apertura de ofertas. Las Consultas deberán ser realizadas a través del Sistema de Información de las Contrataciones Públicas y dentro de los plazos establecidos en el mismo (https://www.contrataciones.gov.py). Las Ofertas de la Licitación Pública Nacional de referencia serán presentadas en la Oficina de la Unidad Operativa de Contratación de la Justicia Electoral, hasta las 09:00 horas del día miércoles 16 de diciembre de 2020, abiertas en presencia de los interesados y de las autoridades pertinentes a las 09:30 horas de ese mismo día. No podrán participar de este Llamado las personas físicas o jurídicas inhabilitadas conforme al Art. Nº 40 de la Ley 2051/03.

Asunción, noviembre de 2020.
**Unidad Operativa de Contratación de la Justicia Electoral**