MUNICIPALIDAD DE SANTA ROSA DE LIMA

DEPARTAMENTO DE MISIONES

PROYECTO

COLEGIO NACIONAL YKUA SATI/ COMPAÑOIA YKUA SATI DE SANTA ROSA

REPARACION DE SANITARIO SEXADO

MINISTERIO DE EDUCACIÓN Y CULTURA

DIRECCIÒN DE INFRAESTRUCTURA

PLANILLA DE REPOSICIÓN/ REFACCION DE SANITARIO

SS.HH TIPO DE 4,40 x 6,15

COLEGIO NACIONAL YCUA SATI / COMPAÑIA YCUA SATI DE SANTA ROSA

N°	RUBRO	UNIDAD	CANTIDAD	P. UNITARIO	P. TOTAL
1	Preparación de la obra				
	a- Remosión de teccho (tejas o chapa)	m2	24,00	12.000	288.000
	b- Envarillado en Z para rajaduras en muro	ML.	15,00	18.000	270.000
2	c- Envarillado sobre y bajo aberturas 2 Ø 8 por hilada (2 hiladas)	ML.	10,00	21.000	210.000
3	Techo :				0
	a-Reposición de techo, tejas,tejuelones y cambio de maderamen en malas condiciones.	M2	24,00	100.000	2.400.000
4	Revoques :				0
	a- De paredes interior y exterior a una capa	M2	20,00	19.000	380.000
5	Contrapiso de H° de cascotes	M2	25,00	36.000	900.000
6	Remosión DE PISO CALCAREO y colocación Piso MOSAICO GRANITICO RECONSTITUIDO PULIDO	M2	25,00	180.000	4.500.000
7	Guarda Obra alisada de cemento, BASE DE CONTRAPISO DE CASCOTILLO CON JUNTAS CADA 60 CM.	M2	13,50	36.000	486.000
8	Rampa peatonal, INCLUYE RELLENO Y MURO LATERAL DE 30 ARMADA	2	1,00	1.047.000	1.047.000
9	Zocalo DE GRANITO RECONSTIRUIDO	ML.	17,00	56.000	952.000
10	Aberturas de madera :				0
	a-CAMBIO DE TRES PUERTAS DE 0.70 X 0.70 TABLEROS, CON CERRADURAS, MANIJONES, VISAGRAS DE CINCO AGUJEROS, CONTRAMARCO	UN	3,00	1.500.000	4.500.000
	b-Reparación de puertas de boxes de baños con cambio de herrajes	UN.	5,00	100.000	500.000
11	Alfeizar de ventanas :				0
	a- De revoque 1 : 3 (cemento - arena)	ML.	6,00	15.000	90.000
12	Pinturas :				0
	a- De paredes al latex	M2	63,00	32.000	2.016.000
	b- De aberturas de madera con barníz sintético	M2	11,00	25.000	275.000
	c- De aberturas metálicas con pintura sintética	M2	3,17	26.000	82.420
	d- De ladrillos vistos al latex color ceramica	M2	50,64	32.000	1.620.480
	e- De techo tejuelones y tirantes con barniz	M2	37,00	32.000	1.184.000
13	**Revestimientos :**				0
	a- De azulejos de 0,15 x 0,15 cm.(incluye remosión y reposición)	M2	50,00	97.000	4.850.000
14	Vidrios dobles (reposición)	M2	1,00	187.000	187.000
15	**Instalación eléctrica**				0
	Alimentación de los circuitos de luces, cambio de puntos y tomas.	Gl.	1,00	800.000	800.000
16	**Reposición de Artefactos electricos**				0
	Artefactos fluorescentes de 1 x 40 W	Un.	10,00	160.000	1.600.000
17	**Instalación sanitaria :**				0
	a- Agua corriente, cambio de cañerias de agua, codos y llaves de paso en mal estado.	GL.	1,00	1.200.000	1.200.000
	b- Reposición de artefactos sanitarios en mal estado (Lavatorios con pedestal, inodoros con cisterna alta y tapa,mingitorios)	UN	5,00	350.000	1.750.000
	c- Cambio de griferias de lavatorios y mingitorios	UN	8,00	120.000	960.000
	d- Reparación de Camara séptica , pozo ciego y registros	Gl.	1,00	1.000.000	1.000.000
18	Reparacion de cañerias de desague	GL.	1,00	1.200.000	1.200.000
19	Limpieza final	M2	27,10	8.000	216.800
	BARANDA METALICA EN RAMPA DE 2¨, SEGÚN PLANO	ML.			
	TOTAL GENERAL				**35.464.700**

OBSERVACION: Esta planilla es referencial

En el momento de la ejecución se certificaran las cantidades y los rubros ejecutados.

Arq. Norma Medina
Reg. MOPC 1085

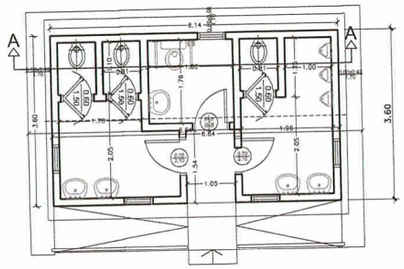

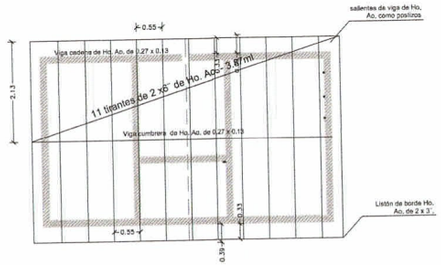

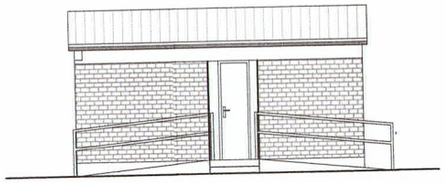

FACHADA FRONTAL

GEOMETRALES
ESC. 1 – 50

Puerta Placa de 0,60 x 1,50
Tipo Vaiven revestido en formica (boxes en baño)

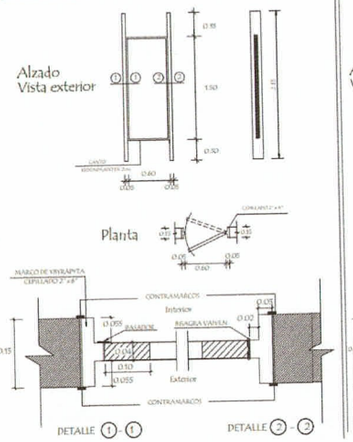

Puerta Tablero de 0,80 x 2,10

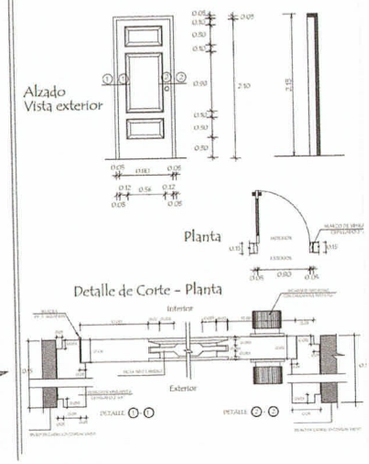

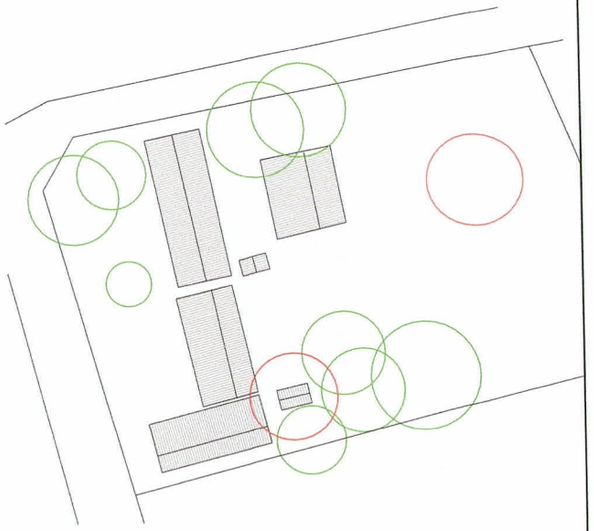

UBICACION
ESC. 1 – 500

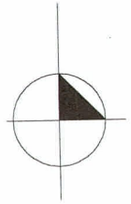

Arq. Norma Medina
Reg. MOPC 1535

COLEGIO NACIONAL YCUA SATI – SANTA ROSA MS. REPARACION DE SANITARIO
MUNICIPALIDAD DE SANTA ROSA – MISIONES
UBICACION: SANTA ROSA – MISIONES
PROFESIONAL: ARQ. NORMA MEDINA REG. No.1535
CTA.CTE.CTRAL.: SUP.TERRENO: .
PROPIETARIO PROFESION AL