Puerta Metalica 1 hoja

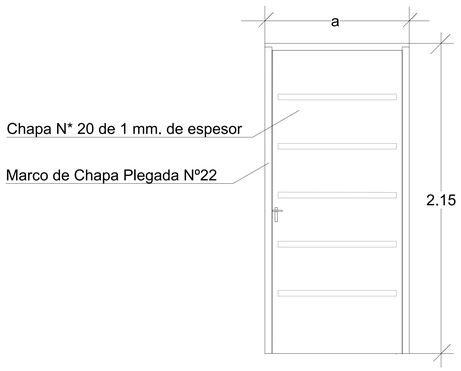

Vista Frontal

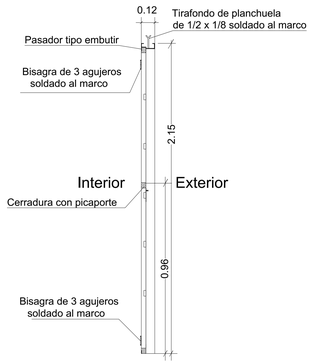

Corte Vertical

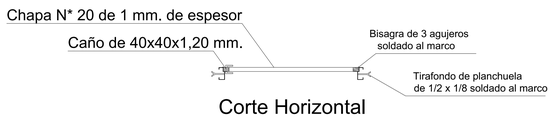

Corte Horizontal

Corte Vertical

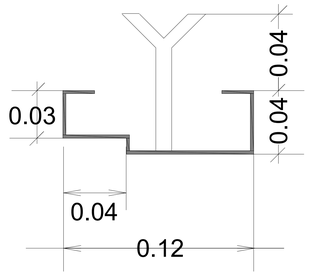

OBSERVACION :

En todos los lugares donde se utilizaron soldadura y no tuvieron un relleno completo, compactos y prolij
debiendo resultar suave al tacto, deberan de utilizar masilla para chapa para posteriormente realizar la li
completar y pintar 2 manos con pintura anticorrosiva antes de su colocacion y otras dos con pintura sinte
opaca con terminacion.

Detalle de Ventana Balancín - V1

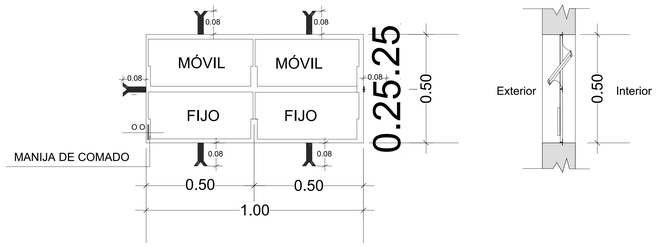

OBSERVACION :

No debe tener terminaciones en puntas o cortantes
Espesor de vidrio: 4mm

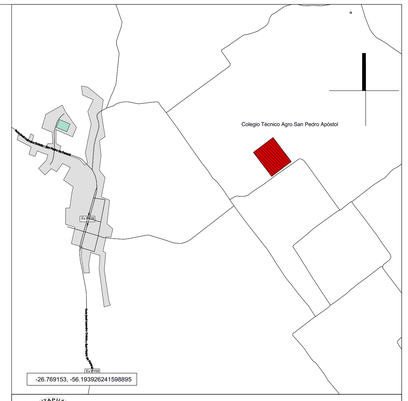

Gobernación de Itapúa

Obra: Cosntrucción de Baños Sexados c/ Baño Inclusivo
Ref. de Escuela : Colegio Técnico Agro.San Pedro Apóstol
Localidad: Colonia Capitan Leguizamon
Distrito: San Pedro del Parana
Proyectista: DINN S.A.

Firma de Contratante	Firma del Proyectista	Firma Dir. Técnica	Firma Construcción

Aprobación Municipal

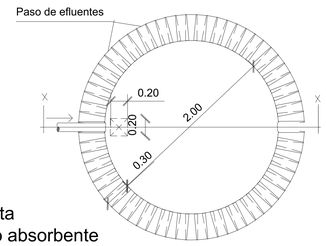

Planta
poso absorbente

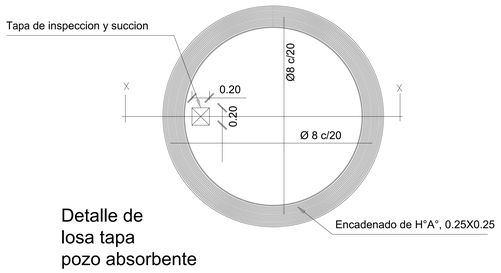

Detalle de
losa tapa
pozo absorbente

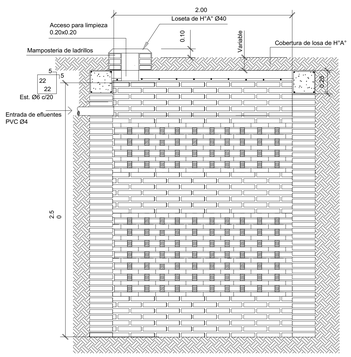

Pozo absorvente
Corte X-X
Esc 1:20

Camara Séptica Tipo 3 - Detalle en planta

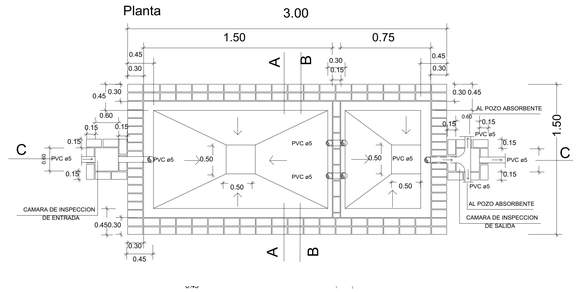

Cámara Séptica Tipo 3 - Corte CC

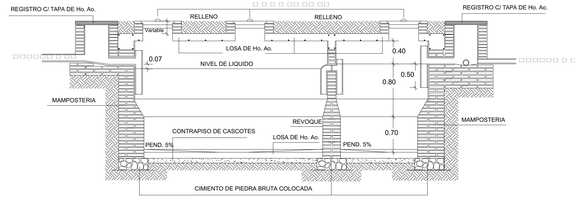

Detalle de Cámara Septica tipo 3 - Cortes

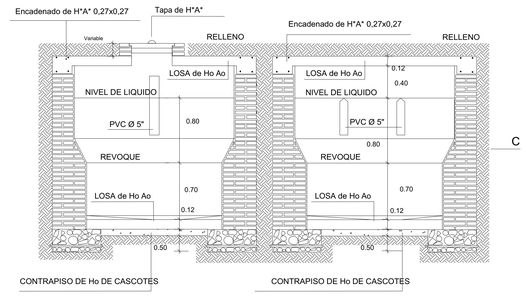

Corte BB

Corte AA

Detalle de tapa de Cámara Séptica Tipo 3

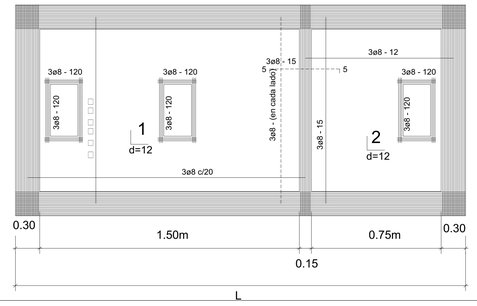

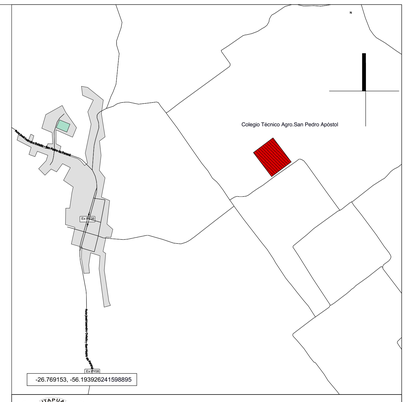

Gobernación de Itapúa

Obra: Cosntrucción de Baños Sexados c/ Baño Inclusivo
Ref. de Escuela : Colegio Técnico Agro.San Pedro Apóstol
Localidad: Colonia Capitan Leguizamon
Distrito: San Pedro del Parana
Proyectista: DINN S.A.

Firma de Contratante	Firma del Proyectista	Firma Dir. Técnica	Firma Construcción

Aprobación Municipal